



สรุปรายงานผลดำเนินงานตามแผนปฏิบัติการประจำปี

ปีงบประมาณ พ.ศ. 2561

ไตรมาส 4 (กรกฎาคม – กันยายน)

มหาวิทยาลัยราชภัฏเพชรบุรี

กองนโยบายและแผน สำนักงานอธิการบดี

ประกอบการประชุมคณะกรรมการสภามหาวิทยาลัย ครั้งที่ 10/2561

วันจันทร์ที่ 17 ธันวาคม 2561



สารบัญ

	หน้า
1. การเบิกจ่ายงบประมาณภาพรวม	1
2. การเบิกจ่ายงบรายจ่ายประจำ (งบบุคลากร งบดำเนินการ และงบลงทุน)	1
3. การเบิกจ่ายตามภารกิจหลักของหน่วยงาน	2
4. การเบิกจ่ายงบรายจ่ายยุทธศาสตร์	2
5. ความคืบหน้าการดำเนินการตามภารกิจหลักของหน่วยงาน	3
6. ความคืบหน้าการดำเนินการตามภารกิจยุทธศาสตร์ของมหาวิทยาลัย	3
7. เปรียบเทียบการเบิกจ่าย ไตรมาส 1 - ไตรมาส 4	5
ภาคผนวก	
ภาคผนวก 1 รายงานผลการเบิกจ่ายงบประมาณตามแผนปฏิบัติราชการ ประจำปี งบประมาณ พ.ศ. 2561 ไตรมาส 4 (กรกฎาคม – กันยายน 2561)	6
ภาคผนวก 2 หนังสือบันทึกข้อความ สำนักงบประมาณ กองประเมินผล 1 ที่ นร 0717.1/19401 ลงวันที่ 4 กันยายน 2560 เรื่อง มาตรการเพิ่มประสิทธิภาพการใช้จ่าย งบประมาณรายจ่ายประจำปีงบประมาณ พ.ศ. 2561	34

สรุปรายงานผลดำเนินงานตามแผนปฏิบัติการประจำปี ปีงบประมาณ พ.ศ. 2561
ไตรมาส 4 (กรกฎาคม - กันยายน)
มหาวิทยาลัยราชภัฏเพชรบุรี

1. การเบิกจ่ายงบประมาณภาพรวม



2. การเบิกจ่ายงบรายจ่ายประจำ (งบบุคลากร งบดำเนินการ และงบลงทุน)

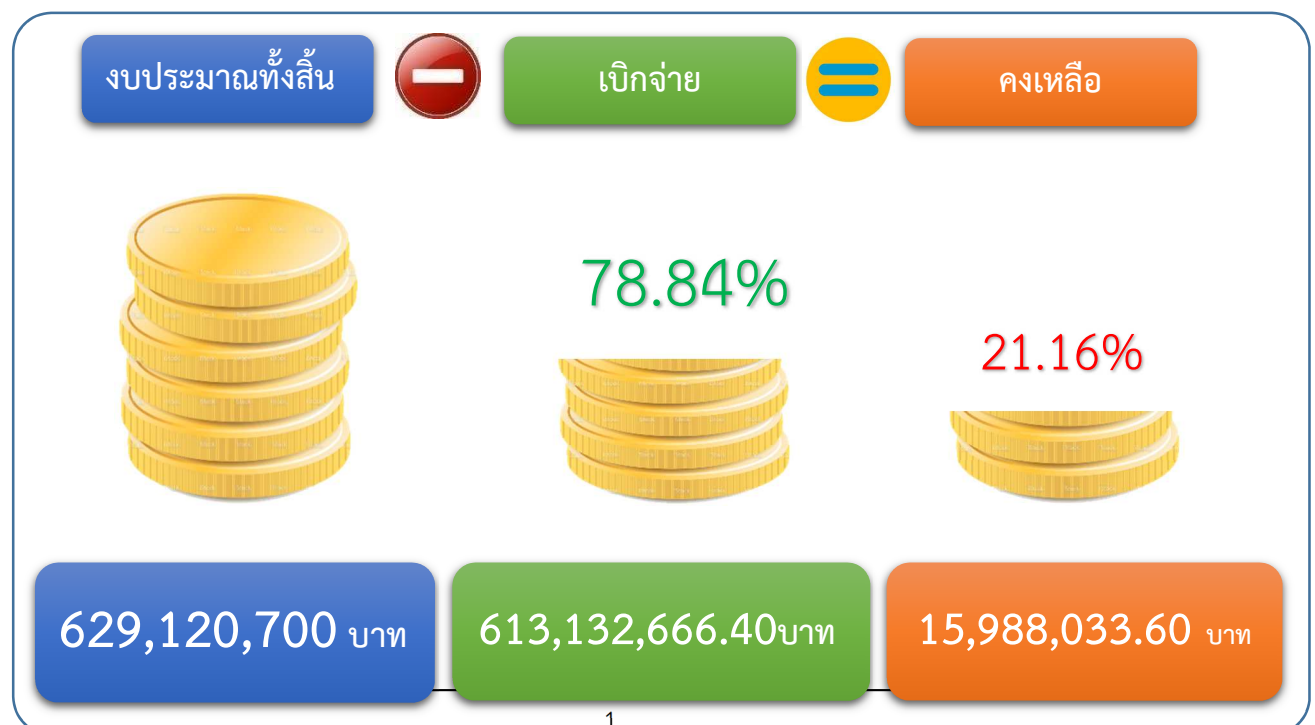

3. การเบิกจ่ายตามภารกิจหลักของหน่วยงาน



4. การเบิกจ่ายงบรายจ่ายยุทธศาสตร์



5. ความคืบหน้าการดำเนินการตามภารกิจหลักของหน่วยงาน

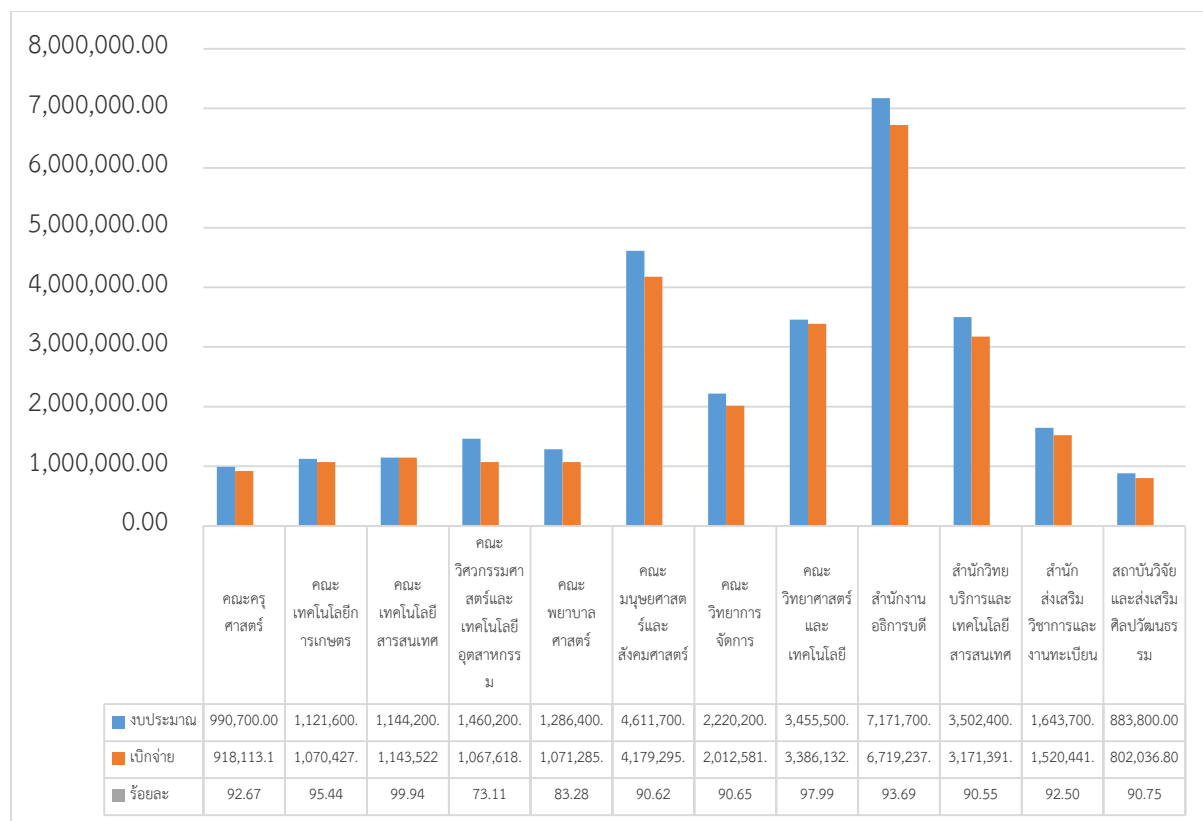

6. ความคืบหน้าการดำเนินการตามภารกิจยุทธศาสตร์ของมหาวิทยาลัย

6.1 เปรียบเทียบจำนวนกิจกรรมทั้งหมด กิจกรรมที่ไม่มีการดำเนินการ และกิจกรรมที่ดำเนินการแล้วเสร็จ

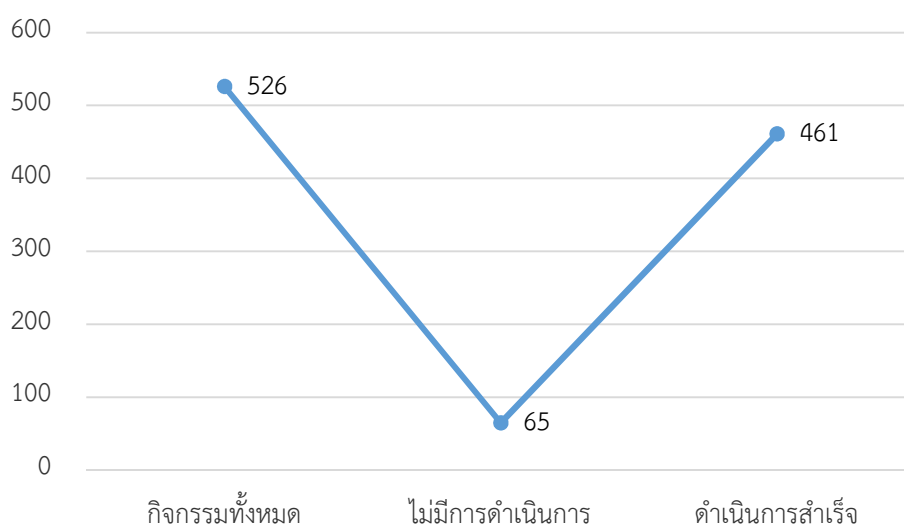

6.2 เปรียบเทียบจำนวนกิจกรรมทั้งหมด กิจกรรมที่อยู่ระหว่างขออนุมัติ กิจกรรมที่อยู่ระหว่างดำเนินการ และกิจกรรมที่ดำเนินการแล้วเสร็จ

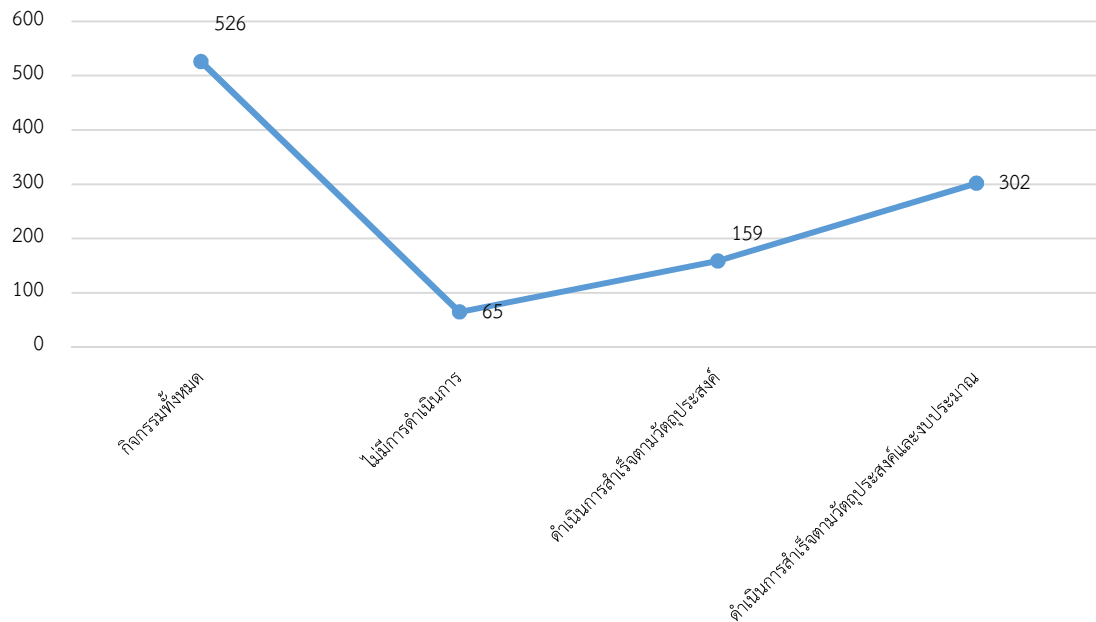

6.3 เปรียบเทียบจำนวนกิจกรรมที่ดำเนินการแล้วเสร็จแบ่งตามหน่วยงาน

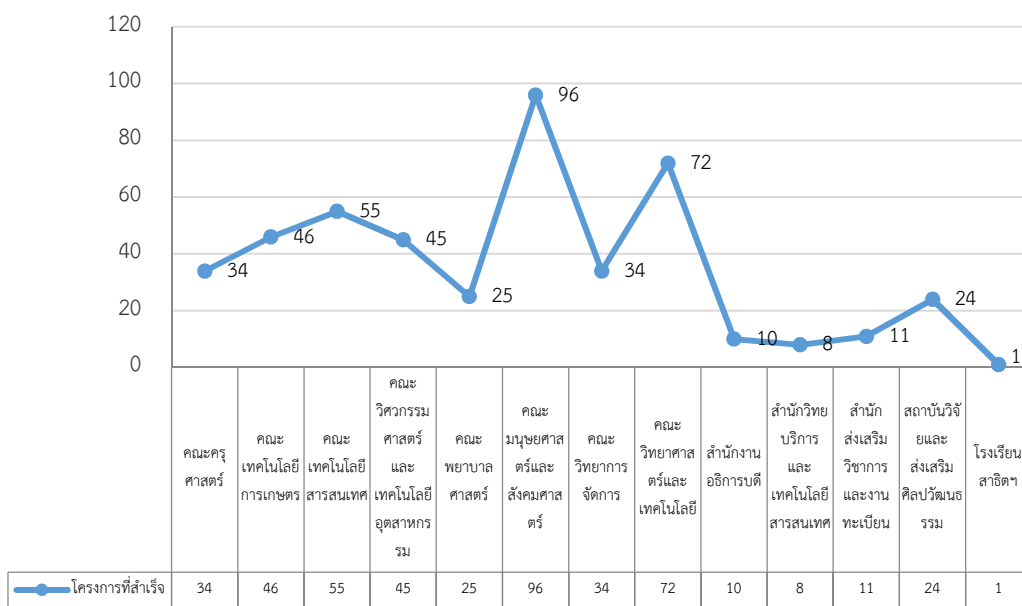

รวมทั้งหมด	ไม่มีการดำเนินการ	ดำเนินการสำเร็จ
526	65	461
100.00	12.36	87.64

7. เปรียบเทียบการเบิกจ่าย ไตรมาสที่ 1-4

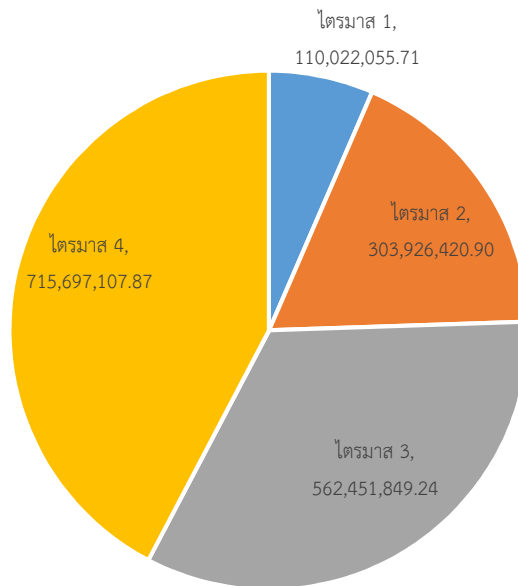

หมายเหตุ

- ยุทธศาสตร์ที่ 1 การสร้างความโดดเด่นด้านอาหารและการท่องเที่ยว
- ยุทธศาสตร์ที่ 2 การยกระดับคุณภาพบัณฑิต
- ยุทธศาสตร์ที่ 3 การสร้างความเป็นสากล
- ยุทธศาสตร์ที่ 4 การเพิ่มศักยภาพการวิจัยและงานสร้างสรรค์
- ยุทธศาสตร์ที่ 5 การเร่งรัดและยกระดับการให้บริการวิชาการที่ตอบสนองความต้องการของท้องถิ่น
- ยุทธศาสตร์ที่ 6 การปรับปรุงระบบบริหารจัดการสู่องค์กรเรียนรู้ที่มีประสิทธิภาพสูง

- ภาคผนวก 1 -

รายงานผลการเบิกจ่ายงบประมาณตามแผนปฏิบัติการ ประจำปีงบประมาณ พ.ศ. 2561 ไตรมาส 4
(กรกฎาคม - กันยายน 2561)

ยุทธศาสตร์/โครงการ/กิจกรรม		งบประมาณ (บาท)	เบิกจ่าย (บาท)	ร้อยละ	คงเหลือ	หน่วยงาน
1	รายจ่ายประจำ	629,120,700.00	613,132,666.40	97.46	15,988,033.60	
1.1	งบบุคลากร	273,239,778.27	273,239,778.27	100.00	0.00	
1)	เงินเดือน/ค่าจ้าง (เงินรายได้)	24,375,047.79	24,375,047.79	100.00	0.00	
2)	เงินเดือน/ค่าจ้าง/ค่าตอบแทน (เงินงบประมาณ)	248,864,730.48	248,864,730.48	100.00	0.00	
1.2	งบดำเนินงาน	52,000,221.73	41,715,924.20	80.22	10,284,297.53	
1)	ตอบแทน ใช้สอย วัสดุ สาธารณูปโภค (เงินรายได้)	34,220,252.21	28,210,867.52	82.44	6,009,384.69	
2)	ตอบแทน ใช้สอย วัสดุ สาธารณูปโภค (เงินงบประมาณ)	17,779,969.52	13,505,056.68	75.96	4,274,912.84	
1.2	งบลงทุน (ครุภัณฑ์ ที่ดิน และสิ่งก่อสร้าง)	303,880,700.00	298,176,963.93	98.12	5,703,736.07	
1)	งบกลาง (เงินรายได้)	46,683,100.00	46,384,076.93	99.36	299,023.07	
2)	งบกลาง (เงินงบประมาณ)	257,197,600.00	251,792,887.00	97.90	5,404,713.00	
2	รายจ่ายตามยุทธศาสตร์ของมหาวิทยาลัย	126,234,600.00	102,564,441.47	81.25	23,670,158.53	
2.1	รายจ่ายตามภารกิจหลักของหน่วยงาน	29,492,100.00	27,062,085.42	91.76	2,430,014.58	
1)	คณะครุศาสตร์	990,700.00	918,113.16	92.67	72,586.84	
2)	คณะเทคโนโลยีการเกษตร	1,121,600.00	1,070,427.71	95.44	51,172.29	
3)	คณะเทคโนโลยีสารสนเทศ	1,144,200.00	1,143,522.72	99.94	677.28	
4)	คณะวิศวกรรมศาสตร์และเทคโนโลยีอุตสาหกรรม	1,460,200.00	1,067,618.40	73.11	392,581.60	
5)	คณะพยาบาลศาสตร์	1,286,400.00	1,071,285.92	83.28	215,114.08	
6)	คณะมนุษยศาสตร์และสังคมศาสตร์	4,611,700.00	4,179,295.76	90.62	432,404.24	
7)	คณะวิทยาการจัดการ	2,220,200.00	2,012,581.90	90.65	207,618.10	
8)	คณะวิทยาศาสตร์และเทคโนโลยี	3,455,500.00	3,386,132.74	97.99	69,367.26	
9)	สำนักงานอธิการบดี	7,171,700.00	6,719,237.21	93.69	452,462.79	
10)	สำนักวิทยบริการและเทคโนโลยีสารสนเทศ	3,502,400.00	3,171,391.31	90.55	331,008.69	
11)	สำนักส่งเสริมวิชาการและงานทะเบียน	1,643,700.00	1,520,441.79	92.50	123,258.21	
12)	สถาบันวิจัยและส่งเสริมศิลปวัฒนธรรม	883,800.00	802,036.80	90.75	81,763.20	

ยุทธศาสตร์/โครงการ/กิจกรรม		งบประมาณ (บาท)	เบิกจ่าย (บาท)	ร้อยละ	คงเหลือ	หน่วยงาน	
2.2	รายจ่ายตามยุทธศาสตร์มหาวิทยาลัย	89,498,100.00	69,958,546.05	78.17	19,539,553.95		
ยุทธศาสตร์ที่ 1 การสร้างความโดดเด่นด้านอาหารและการท่องเที่ยว		13,518,200.00	9,634,503.24	71.27	3,883,696.76		
1	โครงการสนับสนุนการวิจัยด้านอาหารและการท่องเที่ยว	1,500,000.00	466,480.66	31.10	1,033,519.34		
1)	การพัฒนาคู่มือและเส้นทางท่องเที่ยวเชิงศิลปวัฒนธรรม (สกุลช่างเมืองเพชร) จีน-อังกฤษ-ไทย	209000010144	70,000.00	28,000.00	40.00	42,000.00	คณะมนุษยศาสตร์และสังคมศาสตร์
2)	การพัฒนาคู่มือภาษาเกาหลีเพื่อการรองรับในอุตสาหกรรมการท่องเที่ยวและบริการ ในเขตอำเภอชะอำและหัวหิน ในฐานะแหล่งท่องเที่ยวชายทะเลนานาชาติ	209000020144	50,000.00	20,000.00	40.00	30,000.00	คณะมนุษยศาสตร์และสังคมศาสตร์
3)	การสร้างสื่อประชาสัมพันธ์การท่องเที่ยวเชิงสุขภาพ และชาติพันธุ์ ในรูปแบบภาษาจีน-อังกฤษ-ไทย อำเภอหนองหญ้าปล้อง	209000030144	50,000.00	20,000.00	40.00	30,000.00	คณะมนุษยศาสตร์และสังคมศาสตร์
4)	การพัฒนาคู่มือผ่านแอปพลิเคชัน สำหรับผู้ให้บริการสถานประกอบการนวดเพื่อสุขภาพ ในรูปแบบภาษาจีน-อังกฤษ-ไทย	209000040144	50,000.00	20,000.00	40.00	30,000.00	คณะมนุษยศาสตร์และสังคมศาสตร์
5)	การพัฒนาต้นแบบมาตรฐานผลิตภัณฑ์ชุมชนจากมะพร้าวในเขตอำเภอบ้านลาด จังหวัดประจวบคีรีขันธ์	209000050144	120,000.00	48,000.00	40.00	72,000.00	คณะมนุษยศาสตร์และสังคมศาสตร์
6)	ผลการเสริมสมุนไพรเชิงตำรับเครื่องต้มยำในอาหารไก่เนื้อต่อสมรรถภาพ (ควรรนำผลการวิจัย บวช. 59 มาพัฒนาสู่เชิงพาณิชย์)	209000060144	50,000.00	0.00	0.00	50,000.00	คณะเทคโนโลยีการเกษตร
7)	ชุดโครงการแอปพลิเคชันสำหรับการท่องเที่ยว (สั่งซื้อสินค้า PBRU พระราชดำริ เกษตร) เชียงวันธรรมจังหวัดเพชรบุรี	209000070144	180,000.00	81,000.00	45.00	99,000.00	คณะเทคโนโลยีสารสนเทศ
8)	การพัฒนาผลิตภัณฑ์ PBRU BRAND	209000080144	930,000.00	249,480.66	26.83	680,519.34	สถาบันวิจัยและส่งเสริมศิลปวัฒนธรรม
2	โครงการสนับสนุนการสร้างนวัตกรรมด้านอาหารและการท่องเที่ยว	123,000.00	78,167.75	63.55	44,832.25		
1)	เขียนแผนที่ท่องเที่ยวด้วยโปรแกรม VISIO	209001010121	30,000.00	28,830.00	96.10	1,170.00	คณะมนุษยศาสตร์และสังคมศาสตร์
2)	การอบรมและฝึกภาคปฏิบัติการบริการโดยพนักงานต้อนรับของสายการบินนานาชาติ (ground and in-flight service) ของนักศึกษาสาขาวิชาอุตสาหกรรมการท่องเที่ยวและบริการระหว่างประเทศ (สองภาษา)	209001020121	30,000.00	14,344.00	47.81	15,656.00	คณะมนุษยศาสตร์และสังคมศาสตร์
3)	สร้างบทเรียนคอมพิวเตอร์ช่วยสอนด้านอาหารและการท่องเที่ยวเพื่อเพิ่มศักยภาพด้านการวิจัย	209001030121	28,000.00	0.00	0.00	28,000.00	คณะเทคโนโลยีสารสนเทศ
4)	การเพิ่มมูลค่าผลิตภัณฑ์จากน้ำตาลโตนด "ไอศกรีมเชอร์เบทน้ำตาลสดพลังงานโยอาหารสูง"	209001040121	35,000.00	34,993.75	99.98	6.25	คณะเทคโนโลยีการเกษตร
3	โครงการพัฒนาระบบการเรียนการสอนกลุ่มสาขาด้านอาหารและการท่องเที่ยว	1,663,200.00	1,411,248.85	84.85	251,951.15		
1)	จัดทำทรัพยากรสารสนเทศเพื่อสนับสนุนความเป็นเลิศด้านอาหารและการท่องเที่ยว (เน้นตำราภาษาไทย-ภาษาต่างประเทศ)	209002010121	100,000.00	59,153.00	59.15	40,847.00	สำนักวิทยบริการและเทคโนโลยีสารสนเทศ
2)	การพัฒนาการเรียนการสอนผ่านระบบฟาร์มอัจฉริยะ Hydroponics ปีที่ 2	209002020121	70,000.00	69,375.85	99.11	624.15	คณะเทคโนโลยีการเกษตร
3)	การพัฒนาการเรียนการสอนผ่านระบบฟาร์มอัจฉริยะเคลื่อนเพื่อการประชาสัมพันธ์ผลิตภัณฑ์ Food and Tourism Cluster	209002030121	100,000.00	47,865.00	47.87	52,135.00	คณะเทคโนโลยีการเกษตร

ยุทธศาสตร์/โครงการ/กิจกรรม		งบประมาณ (บาท)	เบิกจ่าย (บาท)	ร้อยละ	คงเหลือ	หน่วยงาน
4) การเรียนรู้จากการปฏิบัติจริงด้านการท่องเที่ยวและการโรงแรม	209002040121	50,000.00	16,050.00	32.10	33,950.00	คณะมนุษยศาสตร์และสังคมศาสตร์
5) การอบรมจริยธรรมและสืบสานภูมิปัญญาท้องถิ่นเมืองเพชร	209002050121	30,000.00	30,000.00	100.00	0.00	คณะมนุษยศาสตร์และสังคมศาสตร์
6) การฝึกทักษะทางวิชาการด้านการท่องเที่ยวและการโรงแรม	209002060121	50,000.00	45,800.00	91.60	4,200.00	คณะมนุษยศาสตร์และสังคมศาสตร์
7) การฝึกปฏิบัติด้านศิลปะการตกแต่งสำหรับอุตสาหกรรมการท่องเที่ยวและบริการ	209002070121	40,000.00	0.00	0.00	40,000.00	คณะมนุษยศาสตร์และสังคมศาสตร์
8) การจัดหาอุปกรณ์เพื่อภาคปฏิบัติการและการบริการงานแม่บ้าน	209002080121	60,000.00	1,100.00	1.83	58,900.00	คณะมนุษยศาสตร์และสังคมศาสตร์
9) การพัฒนาระบบการเรียนการสอนด้านการท่องเที่ยวและการโรงแรม	209002090121	1,163,200.00	1,141,905.00	98.17	21,295.00	คณะมนุษยศาสตร์และสังคมศาสตร์
4 โครงการจัดอบรมหลักสูตรระยะสั้นด้านอาหารและการท่องเที่ยวที่ได้รับการรับรอง (License) เพื่อหารายได้		12,000.00	11,972.20	99.77	27.80	
1) การจัดอบรมหลักสูตรระยะสั้นเพื่อสร้างรายได้	209003010121	12,000.00	11,972.20	99.77	27.80	คณะวิทยาศาสตร์และเทคโนโลยี
5 โครงการพัฒนาทักษะทางวิชาชีพด้านอาหาร		1,550,000.00	1,108,908.78	71.54	441,091.22	
1) การอบรมและทดสอบมาตรฐานฝีมือแรงงานแห่งชาติระดับ 1 สาขาผู้ประกอบการอาหารไทยของนักศึกษาสาขาวิชาการอาหารและโภชนาการประยุกต์และสาขาเทคโนโลยีและศิลปะการประกอบอาหารร่วมกับกรมพัฒนาฝีมือแรงงานเพื่อไปประกาศนียบัตรรับรอง	209004010121	70,000.00	69,800.00	99.71	200.00	คณะวิทยาศาสตร์และเทคโนโลยี
2) การแข่งขันทักษะทางวิชาชีพด้านอาหารระดับชาติและนานาชาติ	209004020121	200,000.00	200,000.00	100.00	0.00	คณะวิทยาศาสตร์และเทคโนโลยี
3) เทคนิคการตัดหั่นแต่งเนื้อสัตว์ตามหลักสากลเพื่อใช้ในการประกอบอาหารประจำวันสำหรับงานโรงแรม	209004030121	20,000.00	20,000.00	100.00	0.00	คณะวิทยาศาสตร์และเทคโนโลยี
4) การเข้าร่วมการแข่งขันด้านอาหารระดับชาติและนานาชาติสาขาวิชาการอาหารและโภชนาการประยุกต์	209004040121	60,000.00	59,760.00	99.60	240.00	คณะวิทยาศาสตร์และเทคโนโลยี
5) การเข้าร่วมจัดประชุมวิชาการนำเสนอผลงานทางวิชาการระดับปริญญาบัณฑิตด้านวิทยาศาสตร์และเทคโนโลยีการเกษตร ครั้งที่ 5	209004050121	100,000.00	95,965.90	95.97	4,034.10	คณะเทคโนโลยีการเกษตร
6) การพัฒนาทักษะวิชาการและวิชาชีพการผลิตอาหารต้นน้ำ	209004060121	300,000.00	108,710.00	36.24	191,290.00	คณะเทคโนโลยีการเกษตร
7) การพัฒนาและปฏิบัติการสร้างเส้นทางสิงขร-มะริดเพื่อเป็นจุดหมายปลายทางการท่องเที่ยวของสาขาวิชาอุตสาหกรรมการท่องเที่ยวและบริการระหว่างประเทศ (สองภาษา)	209004070121	100,000.00	91,775.00	91.78	8,225.00	คณะมนุษยศาสตร์และสังคมศาสตร์
8) การฝึกปฏิบัติการเส้นทางท่องเที่ยวตามระเบียบกรมการท่องเที่ยวเพื่อการรับประกันภาคนี้บัตรมัคคุเทศก์อาชีพ	209004080121	50,000.00	0.00	0.00	50,000.00	คณะมนุษยศาสตร์และสังคมศาสตร์
9) การเป็นเจ้าของภาพการประชุมและการแข่งขันทักษะทางวิชาชีพเครือข่ายคณาบดีคณะเกษตรและสาขาวิชาที่เกี่ยวข้องมหาวิทยาลัยราชภัฏทั่วประเทศและการนำนักศึกษาเข้าร่วมการแข่งขันทักษะระดับชาติ	209004090121	650,000.00	462,897.88	71.22	187,102.12	คณะเทคโนโลยีการเกษตร
6 โครงการพัฒนาขีดความสามารถในการแข่งขันด้านการท่องเที่ยว		8,670,000.00	6,557,725.00	75.64	2,112,275.00	
1) พัฒนาขีดความสามารถด้านบริการแพทย์แผนไทยและการแพทย์ทางเลือกเพื่อรองรับการท่องเที่ยวเชิงสุขภาพ	105000010154	8,670,000.00	6,557,725.00	75.64	2,112,275.00	คณะพยาบาลศาสตร์

ยุทธศาสตร์/โครงการ/กิจกรรม		งบประมาณ (บาท)	เบิกจ่าย (บาท)	ร้อยละ	คงเหลือ	หน่วยงาน
ยุทธศาสตร์ที่ 2 ยกระดับคุณภาพบัณฑิต		24,241,200.00	19,597,810.91	80.85	4,643,389.09	
7	โครงการพัฒนาระบบการบริหารหลักสูตรให้ได้รับการขึ้นทะเบียน TQR	1,500,000.00	942,120.40	62.81	557,879.60	
1)	เปิดบ้านอาหารและโภชนาการประยุกต์	209100050121	11,600.00	10,372.00	89.41	1,228.00 คณะวิทยาศาสตร์และเทคโนโลยี
2)	กระบวนการรับนักศึกษา (TCAS) ปีการศึกษา 2561	209100060121	13,500.00	6,488.00	48.06	7,012.00 คณะวิทยาศาสตร์และเทคโนโลยี
3)	การทวนสอบผลสัมฤทธิ์ตามมาตรฐานผลการเรียนรู้	209100070121	4,900.00	4,790.00	97.76	110.00 คณะวิทยาศาสตร์และเทคโนโลยี
4)	แนะนำการศึกษาต่อคณะวิทยาศาสตร์และเทคโนโลยี	209100030121	90,000.00	90,000.00	100.00	0.00 คณะวิทยาศาสตร์และเทคโนโลยี
5)	พัฒนาหลักสูตรวิทยาศาสตร์บัณฑิต แขนงเทคโนโลยีคอมพิวเตอร์สำนักงาน	209100080121	40,000.00	30,000.00	75.00	10,000.00 คณะเทคโนโลยีสารสนเทศ
6)	การพัฒนาหลักสูตรวิทยาศาสตรมหาบัณฑิตสาขาวิชาเทคโนโลยีดิจิทัลเพื่อการบริหารสมัยใหม่	209100090121	30,000.00	18,350.00	61.17	11,650.00 คณะเทคโนโลยีสารสนเทศ
7)	เตรียมความพร้อมพัฒนาหลักสูตรตามมาตรฐาน TQR	209100100121	27,200.00	27,200.00	100.00	0.00 คณะเทคโนโลยีสารสนเทศ
8)	SMART Admission แนะนำศึกษาต่อของคณะเทคโนโลยีสารสนเทศ	209100110121	42,800.00	42,800.00	100.00	0.00 คณะเทคโนโลยีสารสนเทศ
9)	การปรับปรุงหลักสูตร สาขาวิทยาการคอมพิวเตอร์	209100120121	30,000.00	28,890.00	96.30	1,110.00 คณะเทคโนโลยีสารสนเทศ
10)	กิจกรรม การแนะนำการเข้าศึกษาต่อคณะครุศาสตร์	209100130121	40,000.00	39,710.00	99.28	290.00 คณะครุศาสตร์
11)	การพัฒนากระบวนการบริหารหลักสูตรให้ได้รับการขึ้นทะเบียน TQR หลักสูตรปริญญาตรี ครุศาสตรบัณฑิต จิตวิทยา	209100140121	40,000.00	0.00	0.00	40,000.00 คณะครุศาสตร์
12)	ฝึกปฏิบัติการบริการวิชาการปรึกษาเชิงจิตวิทยา	209100150121	10,000.00	10,000.00	100.00	0.00 คณะครุศาสตร์
13)	การปรับปรุงหลักสูตรครุศาสตรมหาบัณฑิต สาขาวิชาการบริหารการศึกษา (หลักสูตรปรับปรุง พ.ศ. 2561)	209100010121	30,000.00	29,994.00	99.98	6.00 คณะครุศาสตร์
14)	พัฒนาหลักสูตรใหม่และปรับปรุงหลักสูตรให้ได้มาตรฐาน TQF	209100160121	270,000.00	105,830.00	39.20	164,170.00 คณะมนุษยศาสตร์และสังคมศาสตร์
15)	พัฒนาหลักสูตรสาธารณสุขศาสตรบัณฑิต แขนงวิชาการพยาบาลวิทยา และแขนงวิชาการส่งเสริมสุขภาพ	209100170121	50,000.00	27,000.00	54.00	23,000.00 คณะพยาบาลศาสตร์
16)	แนะนำการเข้าศึกษาต่อคณะพยาบาลศาสตร์ (สาธารณสุขศาสตร์ แพทย์แผนไทย สุขภาพและความงาม)	209100180121	80,000.00	71,150.00	88.94	8,850.00 คณะพยาบาลศาสตร์
17)	ปรับปรุงระบบการทวนสอบผลสัมฤทธิ์เพื่อพัฒนาหลักสูตรสู่การขึ้นทะเบียนTQR	209100190121	90,000.00	40,995.00	45.55	49,005.00 คณะเทคโนโลยีการเกษตร
18)	การพัฒนาหลักสูตรใหม่ระดับปริญญาตรี สาขาวิชาการจัดการโลจิสติกส์และการขนส่ง	209100200121	40,000.00	0.00	0.00	40,000.00 คณะวิทยาการจัดการ
19)	แนะนำการศึกษาต่อคณะวิทยาการจัดการ ปีการศึกษา 2561	209100210121	70,000.00	12,580.00	17.97	57,420.00 คณะวิทยาการจัดการ
20)	การพัฒนากระบวนการให้คำปรึกษาแก่นักศึกษาคณะวิทยาการจัดการ	209100220121	20,000.00	0.00	0.00	20,000.00 คณะวิทยาการจัดการ
21)	การรับรองหลักสูตรวิศวกรรมศาสตรบัณฑิตจากสภาวิศวกร (หลักสูตรวิศวกรรมอุตสาหการและ หลักสูตรวิศวกรรมไฟฟ้า)	209100230121	100,000.00	0.00	0.00	100,000.00 คณะวิศวกรรมศาสตร์และเทคโนโลยีอุตสาหกรรม
22)	แนะนำการศึกษา ปีการศึกษา 2561 ระดับปริญญาโท	209100240121	20,000.00	20,000.00	100.00	0.00 คณะวิศวกรรมศาสตร์และเทคโนโลยีอุตสาหกรรม
23)	แนะนำการเข้าศึกษาต่อคณะวิศวกรรมศาสตร์และเทคโนโลยีอุตสาหกรรม ปีการศึกษา 2561	209100040121	50,000.00	26,992.00	53.98	23,008.00 คณะวิศวกรรมศาสตร์และเทคโนโลยีอุตสาหกรรม
24)	ประชุมสัมมนาบททวนการบริหารหลักสูตรแบบกลุ่ม Cluster	209100020121	300,000.00	298,979.40	99.66	1,020.60 สำนักส่งเสริมวิชาการและงานทะเบียน
8	โครงการผลิตครูมืออาชีพและพัฒนาโรงเรียนต้นแบบ (สาธิตฯ)		1,000,000.00	896,068.00	89.61	103,932.00

ยุทธศาสตร์/โครงการ/กิจกรรม		งบประมาณ (บาท)	เบิกจ่าย (บาท)	ร้อยละ	คงเหลือ	หน่วยงาน
1) พัฒนาระบบฐานข้อมูลสนับสนุนการผลิตและพัฒนาครูและบุคลากรทางการศึกษา	209101010121	80,000.00	80,000.00	100.00	0.00	คณะเทคโนโลยีสารสนเทศ
2) เสริมศักยภาพนักศึกษาครู ชั้นปี 1-5 เพื่อความเป็นครูดี ครูเก่ง	209101020121	820,000.00	736,636.00	89.83	83,364.00	คณะครุศาสตร์
3) โครงการจัดการเรียนรู้เพื่อพัฒนาทักษะ Thailand 4.0 ให้กับครูสังกัดโรงเรียนในโครงการกองทุนเพื่อการศึกษา ประจำปีการศึกษา 2561	209101030121	100,000.00	79,432.00	79.43	20,568.00	โรงเรียนสาธิตฯ
9 โครงการพัฒนาระบบการเรียนการสอนที่เน้นการเรียนรู้จากการปฏิบัติ		4,000,000.00	3,390,753.84	84.77	609,246.16	
1) ค่ายวิทยาศาสตร์	209102070121	104,150.00	100,150.00	96.16	4,000.00	คณะวิทยาศาสตร์และเทคโนโลยี
2) สัปดาห์วิทยาศาสตร์แห่งชาติประจำปี 2561	309102010121	295,850.00	295,388.16	99.84	461.84	คณะวิทยาศาสตร์และเทคโนโลยี
3) ฝึกปฏิบัติการสอนนักศึกษาสร้างสื่อการเรียนการสอนด้วยตนเอง	309102020121	38,950.00	16,000.00	41.08	22,950.00	คณะเทคโนโลยีสารสนเทศ
4) การพัฒนาทักษะด้วยแผนภาพของนักศึกษาคณะเทคโนโลยีสารสนเทศ	209102060121	12,000.00	11,200.00	93.33	800.00	คณะเทคโนโลยีสารสนเทศ
5) การพัฒนาระบบการเรียนการสอนเทคโนโลยีสารสนเทศที่เน้นการเรียนรู้จากการปฏิบัติรายวิชาเทคโนโลยีสารสนเทศและการสื่อสาร	309102030121	7,000.00	7,000.00	100.00	0.00	คณะเทคโนโลยีสารสนเทศ
6) การฝึกทักษะทางคณิตศาสตร์แบบ STEM Edu สำหรับนักศึกษาสาขาวิทยาการคอมพิวเตอร์	309102040121	20,000.00	19,760.00	98.80	240.00	คณะเทคโนโลยีสารสนเทศ
7) ฝึกปฏิบัติสร้างนวัตกรรมดิจิทัลสำหรับนักศึกษาสาขาวิชาคอมพิวเตอร์ประยุกต์	209102010121	71,050.00	71,050.00	100.00	0.00	คณะเทคโนโลยีสารสนเทศ
8) ฝึกปฏิบัติสร้างชิ้นงานด้วยเทคโนโลยีการพิมพ์สามมิติ	309102050121	40,000.00	39,990.14	99.98	9.86	คณะเทคโนโลยีสารสนเทศ
9) อบรมเชิงปฏิบัติการสร้างแอปพลิเคชันด้วย App inventor 2 สำหรับนักศึกษาคอมพิวเตอร์ประยุกต์	309102060121	25,000.00	25,000.00	100.00	0.00	คณะเทคโนโลยีสารสนเทศ
10) อบรมเชิงปฏิบัติการใบรับรองมาตรฐานวิชาชีพด้านการสอนใบรับรองความสามารถของ Microsoft office Specialist Excel	309102070121	36,000.00	36,000.00	100.00	0.00	คณะเทคโนโลยีสารสนเทศ
11) กิจกรรม การอบรมเชิงปฏิบัติการการเป็นผู้ตัดสินกีฬากรีฑา	309102080121	28,000.00	28,000.00	100.00	0.00	คณะครุศาสตร์
12) กิจกรรม การอบรมเชิงปฏิบัติการทักษะกีฬา คริกเก็ต	309102090121	25,000.00	25,000.00	100.00	0.00	คณะครุศาสตร์
13) กิจกรรม การอบรมเชิงปฏิบัติการการเป็นผู้ตัดสินฟุตบอล	309102100121	25,000.00	25,000.00	100.00	0.00	คณะครุศาสตร์
14) กิจกรรม การอบรมเชิงปฏิบัติการการเป็นผู้ตัดสินกีฬาบาสเกตบอล	309102110121	28,000.00	28,000.00	100.00	0.00	คณะครุศาสตร์
15) การอบรมเชิงปฏิบัติการจัดการเรียนรู้ด้วย Active Learning เพื่อพัฒนาทักษะของผู้เรียนในศตวรรษที่ 21	309102120121	40,000.00	37,272.00	93.18	2,728.00	คณะครุศาสตร์
16) การเรียนรู้ร่วมกันกับสถานศึกษาด้วยกระบวนการ PLC (Professional Learning Community) : ชุมชนแห่งการเรียนรู้ทางวิชาชีพครูในศตวรรษที่ 21”	309102130121	17,000.00	14,500.00	85.29	2,500.00	คณะครุศาสตร์
17) กิจกรรม การพัฒนาการเรียนการสอน Stem Education ให้แก่นักศึกษาครูปฐมวัย	309102140121	30,000.00	30,000.00	100.00	0.00	คณะครุศาสตร์
18) ค่ายปฏิบัติการผลิตงานสารนิทัศน์การเรียนการสอนของนักศึกษาครูปฐมวัย	309102150121	17,000.00	17,000.00	100.00	0.00	คณะครุศาสตร์

ยุทธศาสตร์/โครงการ/กิจกรรม		งบประมาณ (บาท)	เบิกจ่าย (บาท)	ร้อยละ	คงเหลือ	หน่วยงาน
19) อบรมเชิงปฏิบัติการด้วย The Teaching Project-Based Learning สำหรับนักศึกษาครู	309102160121	30,000.00	30,000.00	100.00	0.00	คณะครุศาสตร์
20) กิจกรรม การพัฒนาศักยภาพการเรียนรู้ในศตวรรษที่ 21	309102170121	25,000.00	22,120.00	88.48	2,880.00	คณะครุศาสตร์
21) กิจกรรม การเรียนรู้จากการปฏิบัติจริงวิชาการเป็นผู้นำนันทนาการและการอยู่ค่ายพักแรม	309102180121	45,000.00	45,000.00	100.00	0.00	คณะครุศาสตร์
22) อบรมเชิงปฏิบัติการทักษะการเรียนรู้ด้วยกระบวนการเรียนรู้จากการปฏิบัติ STEM Education ของนักศึกษาศาสาพละศึกษา	309102190121	40,000.00	0.00	0.00	40,000.00	คณะครุศาสตร์
23) อบรมเชิงปฏิบัติการผ่านกระบวนการจัดค่ายเพื่อพัฒนา active learning สำหรับนักศึกษาครู คณะมนุษยฯ ด้วย	309102200121	75,000.00	74,933.50	99.91	66.50	คณะมนุษยศาสตร์และสังคมศาสตร์
24) ฝึกปฏิบัติการใช้ภาษาอังกฤษในสถานการณ์จำลองสำหรับนักศึกษาสาขาวิชาภาษาอังกฤษธุรกิจ	309102210121	52,500.00	41,520.00	79.09	10,980.00	คณะมนุษยศาสตร์และสังคมศาสตร์
25) English Camp และละครภาษาอังกฤษเพื่อฝึกปฏิบัติการใช้ภาษาอังกฤษในสถานการณ์จำลอง	309102220121	52,500.00	36,440.00	69.41	16,060.00	คณะมนุษยศาสตร์และสังคมศาสตร์
26) ค่ายพัฒนาสื่อศิลปะสร้างสรรค์ในโรงเรียนตำรวจตระเวนชายแดนและโรงเรียนในพื้นที่ขาดแคลนสื่อการเรียนการสอน	309102230121	40,000.00	40,000.00	100.00	0.00	คณะมนุษยศาสตร์และสังคมศาสตร์
27) ฝึกปฏิบัติทักษะเพื่อการจัดการเรียนรู้สังคมศึกษาของนักศึกษาวิชาชีพครูสังคมศึกษา	309102240121	55,000.00	54,964.00	99.93	36.00	คณะมนุษยศาสตร์และสังคมศาสตร์
28) พัฒนาระบบการเรียนการสอนภาษาไทยที่เน้นการเรียนรู้จากการปฏิบัติ	309102250121	50,000.00	21,800.00	43.60	28,200.00	คณะมนุษยศาสตร์และสังคมศาสตร์
29) ฝึกปฏิบัติการแสดงผลงานทางดนตรีและนาฏศิลป์	309102260121	50,000.00	50,000.00	100.00	0.00	คณะมนุษยศาสตร์และสังคมศาสตร์
30) การเรียนรู้ประวัติศาสตร์และวัฒนธรรมจันทน์ยามยาวราชเพื่อพัฒนา Action learning	309102270121	40,000.00	39,500.00	98.75	500.00	คณะมนุษยศาสตร์และสังคมศาสตร์
31) การเรียนรู้เชิงปฏิบัติกับนักศึกษาวิชาชีวะรัฐประศาสนศาสตร์เกี่ยวกับ "การปกครองท้องถิ่นแบบพิเศษ" เมืองพัทยา	309102280121	50,000.00	48,400.00	96.80	1,600.00	คณะมนุษยศาสตร์และสังคมศาสตร์
32) การเรียนรู้เศรษฐกิจพอเพียง	309102290121	30,000.00	30,000.00	100.00	0.00	คณะมนุษยศาสตร์และสังคมศาสตร์
33) เรียนรู้จากการปฏิบัติด้านกฎหมายจากศาลปกครองกลางและศาลปกครองสูงสุด	309102300121	50,000.00	49,900.00	99.80	100.00	คณะมนุษยศาสตร์และสังคมศาสตร์
34) ฝึกปฏิบัติเรียนรู้พัฒนาชุมชนมีอาชีพ	309102310121	50,000.00	0.00	0.00	50,000.00	คณะมนุษยศาสตร์และสังคมศาสตร์
35) สิ่งแวดล้อมและตามธรรมชาติด้านศิลปะและการออกแบบ	309102320121	40,000.00	40,000.00	100.00	0.00	คณะมนุษยศาสตร์และสังคมศาสตร์
36) การเรียนรู้เชิงปฏิบัติการร่วมกับชุมชนด้วยหลัก "บวร" ของนักศึกษาระดับปริญญาโท	309102330121	30,000.00	20,400.00	68.00	9,600.00	คณะมนุษยศาสตร์และสังคมศาสตร์
37) พัฒนาการเรียนการสอนสาขาวิชาสารสนเทศศาสตร์และบรรณารักษศาสตร์ร่วมกับห้องสมุด	309102340121	35,000.00	26,330.00	75.23	8,670.00	คณะมนุษยศาสตร์และสังคมศาสตร์
38) การเรียนการสอนที่เน้นการเรียนรู้จากการปฏิบัติ (IPE) (ENG) ของนักศึกษา	209102020121	20,000.00	14,304.00	71.52	5,696.00	คณะพยาบาลศาสตร์
39) บูรณาการการเรียนการสอนเชิงปฏิบัติการกับรายวิชาจิตวิทยาและการส่งเสริมสุขภาพจิตด้วยศาสตร์แพทย์แผนไทย	209102030121	40,000.00	36,000.00	90.00	4,000.00	คณะพยาบาลศาสตร์
40) การเรียนรู้เชิงปฏิบัติการทำยาสมุนไพรสำหรับแพทย์แผนไทยของนักศึกษา	209102050121	83,070.00	75,558.99	90.96	7,511.01	คณะพยาบาลศาสตร์
41) การพัฒนาห้องเรียนแบบ Active learning classroom : Pre-Clinic แพทย์แผนไทย	209102040121	156,930.00	112,962.00	71.98	43,968.00	คณะพยาบาลศาสตร์
42) พัฒนาการจัดการเรียนรู้จากการปฏิบัติจริงแบบ Action learning คณะเทคโนโลยีการเกษตร	309102350121/209102080121	325,000.00	275,943.25	84.91	49,056.75	คณะเทคโนโลยีการเกษตร

ยุทธศาสตร์/โครงการ/กิจกรรม		งบประมาณ (บาท)	เบิกจ่าย (บาท)	ร้อยละ	คงเหลือ	หน่วยงาน
43) การพัฒนาทักษะวิชาชีพเกษตรโดยใช้รูปแบบบริษัทจำลอง	309102360121	25,000.00	3,000.00	12.00	22,000.00	คณะเทคโนโลยีการเกษตร
44) การเรียนรู้เชิงปฏิบัติการพัฒนาผู้ประกอบการรุ่นใหม่ด้วยกลยุทธ์การตลาดดิจิทัล	309102370121	120,000.00	0.00	0.00	120,000.00	คณะวิทยาการจัดการ
45) การเรียนเชิงปฏิบัติการการออกแบบผลิตภัณฑ์นวัตกรรมด้วยโปรแกรมคอมพิวเตอร์ 3D สาขาวิชาการจัดการสารสนเทศทางธุรกิจ	309102380121	50,000.00	50,000.00	100.00	0.00	คณะวิทยาการจัดการ
46) การเรียนรู้เชิงปฏิบัติการด้านวิทยุโทรทัศน์ และวิทยุกระจายเสียงหลักสูตรนิเทศศาสตร์	309102390121	60,000.00	19,200.00	32.00	40,800.00	คณะวิทยาการจัดการ
47) การเรียนรู้เชิงปฏิบัติการการสร้งนักบัญชีคุณภาพรุ่นใหม่ (Young & Smart Accountants)	309102400121	70,000.00	22,900.00	32.71	47,100.00	คณะวิทยาการจัดการ
48) การอบรมเชิงปฏิบัติการ STEM Education กับการพัฒนาทักษะในศตวรรษที่ 21 ด้านวิศวกรรมศาสตร์	309102410121	39,700.00	0.00	0.00	39,700.00	คณะวิศวกรรมศาสตร์และเทคโนโลยีอุตสาหกรรม
49) การอบรมเชิงปฏิบัติการเพื่อทักษะวิชาชีพทางด้านเทคโนโลยีอุตสาหกรรมของนักศึกษา	309102420121	50,000.00	39,751.80	79.50	10,248.20	คณะวิศวกรรมศาสตร์และเทคโนโลยีอุตสาหกรรม
50) การอบรมเชิงปฏิบัติการโปรแกรมคอมพิวเตอร์สำเร็จรูปเพื่อการวิเคราะห์ข้อมูลนักศึกษา	309102430121	30,000.00	28,736.00	95.79	1,264.00	คณะวิศวกรรมศาสตร์และเทคโนโลยีอุตสาหกรรม
51) การอบรมเชิงปฏิบัติการโปรแกรมคอมพิวเตอร์สำเร็จรูปเพื่อการออกแบบทางวิศวกรรม	309102440121	30,000.00	29,550.00	98.50	450.00	คณะวิศวกรรมศาสตร์และเทคโนโลยีอุตสาหกรรม
52) ฝึกปฏิบัติงานการออกแบบแผ่นวงจรพิมพ์และการเขียนชุดคำสั่งสำหรับแผ่นวงจรพิมพ์เพื่อการสื่อสารข้อมูลของนักศึกษา	309102450121	24,900.00	14,400.00	57.83	10,500.00	คณะวิศวกรรมศาสตร์และเทคโนโลยีอุตสาหกรรม
53) ฝึกปฏิบัติการเข้าสายสัญญาณ เพื่อการแข่งขันสุดยอดฝีมือสายสัญญาณของนักศึกษา	309102460121	29,940.00	29,920.00	99.93	20.00	คณะวิศวกรรมศาสตร์และเทคโนโลยีอุตสาหกรรม
54) การอบรมเชิงปฏิบัติการด้านสถาปัตยกรรมและการออกแบบ (Architectural and Design Education)	309102470121	45,460.00	45,460.00	100.00	0.00	คณะวิศวกรรมศาสตร์และเทคโนโลยีอุตสาหกรรม
55) จัดหาทรัพยากรสารสนเทศเพื่อสนับสนุนการเรียนรู้ตามความต้องการของหลักสูตร	209102090121	470,000.00	470,000.00	100.00	0.00	สำนักวิทยบริการและเทคโนโลยีสารสนเทศ
56) พัฒนาระบบห้องสมุดเทคโนโลยี RFID (Radio Frequency Identification) (เพิ่มเติม)	209102100121	630,000.00	625,450.00	99.28	4,550.00	สำนักวิทยบริการและเทคโนโลยีสารสนเทศ
10 โครงการพัฒนาการเรียนรู้ของนักศึกษาร่วมกับสถานประกอบการ		1,500,000.00	950,889.08	63.39	549,110.92	
1) พัฒนาการเรียนรู้ของนักศึกษาร่วมกับสถานประกอบการ	209103010121	144,500.00	132,150.00	91.45	12,350.00	คณะวิทยาศาสตร์และเทคโนโลยี
2) พัฒนาทักษะด้านการกำหนดรายการอาหาร ออกแบบลักษณะเพื่อการคำนวณต้นทุน	209103050121	32,000.00	31,418.00	98.18	582.00	คณะวิทยาศาสตร์และเทคโนโลยี
3) อบรมและทดสอบสมรรถนะวิชาชีพ ด้านการประกอบอาหารของนักศึกษาชั้นปีที่ 4 โดยชมรมพ่อครัวชะอำ หัวหิน	209103060121	23,500.00	23,500.00	100.00	0.00	คณะวิทยาศาสตร์และเทคโนโลยี
4) ความร่วมมือทางวิชาการและสหกิจศึกษากับกับสถานประกอบ	209103070121	100,000.00	83,715.00	83.72	16,285.00	คณะเทคโนโลยีสารสนเทศ
5) ความร่วมมือในการพัฒนานักศึกษาฝึกประสบการณ์วิชาชีพครูกับโรงเรียนเครือข่าย จังหวัดเพชรบุรี	209103080121	100,000.00	71,200.00	71.20	28,800.00	คณะครุศาสตร์
6) ความร่วมมือกับสถานประกอบการเพื่อเตรียมความพร้อมสู่การทำงานของนักศึกษาคณะมนุษยศาสตร์และสังคมศาสตร์ "ความสำเร็จในการทำงานสร้างด้วยตัวเอง"	209103090121	200,000.00	0.00	0.00	200,000.00	คณะมนุษยศาสตร์และสังคมศาสตร์
7) แลกเปลี่ยนเรียนรู้ด้านวิชาการภาษาจีนกับสถาบันขงจื้อ มหาวิทยาลัยอัสสัมชัญ (MOU)	209103020121	20,000.00	10,500.00	52.50	9,500.00	คณะมนุษยศาสตร์และสังคมศาสตร์

ยุทธศาสตร์/โครงการ/กิจกรรม		งบประมาณ (บาท)	เบิกจ่าย (บาท)	ร้อยละ	คงเหลือ	หน่วยงาน
8) การสร้างความร่วมมือด้านการจัดกิจกรรมการเรียนการสอนและผลิตสื่อการเรียนการสอนศิลปะระหว่างสาขาวิชาศิลปศึกษา มหาวิทยาลัยราชภัฏเพชรบุรีกับโรงเรียนวัดนาทม (มนมหาริยาคาร)	209103100121	25,000.00	25,000.00	100.00	0.00	คณะมนุษยศาสตร์และสังคมศาสตร์
9) ค่ายปฏิบัติการเรียนรู้วิชาการ ก้าวอย่างตามรอยพ่อของนักเรียนโรงเรียนศรีทธาสุมทรจังหวัดสมุทรสงคราม (โครงการต่อเนื่อง)	209103030121	30,000.00	30,000.00	100.00	0.00	คณะมนุษยศาสตร์และสังคมศาสตร์
10) ความร่วมมือด้านดนตรีและนาฏศิลป์กับโรงเรียนหนองหญ้าปล้องวิทยา (MOU)	209103110121	25,000.00	25,000.00	100.00	0.00	คณะมนุษยศาสตร์และสังคมศาสตร์
11) ความร่วมมือด้านวิชาการบริษัท P&A International Law และโรงแรมลิตธานี	209103120121	30,000.00	27,640.00	92.13	2,360.00	คณะมนุษยศาสตร์และสังคมศาสตร์
12) เสริมทักษะการปฏิบัติงานของนักศึกษาสาขาวิชาภาษาจีนร่วมกับบริษัท แคล-คอมพ์ อิเล็กทรอนิกส์ (ประเทศไทย) จำกัด (มหาชน)	209103130121	20,000.00	19,280.00	96.40	720.00	คณะมนุษยศาสตร์และสังคมศาสตร์
13) การเรียนรู้ของอาจารย์และนักศึกษาร่วมกับศูนย์ส่งเสริมศิลปาชีพระหว่างประเทศ(ด้านนวัตกรรมศิลป์ไทย)	209103140121	25,000.00	25,000.00	100.00	0.00	คณะมนุษยศาสตร์และสังคมศาสตร์
14) ความร่วมมือด้านวิชาการร่วมกับศูนย์ศึกษาและพัฒนาจังหวัดเพชรบุรี	209103150121	25,000.00	22,550.00	90.20	2,450.00	คณะมนุษยศาสตร์และสังคมศาสตร์
15) ความร่วมมือทางวิชาการกับสถานประกอบการโรงพยาบาลภาครัฐและภาคเอกชน	209103160121	100,000.00	9,000.00	9.00	91,000.00	คณะพยาบาลศาสตร์
16) การเรียนรู้และการฝึกปฏิบัติงานในฟาร์มจริงของสถานประกอบการธุรกิจเอกชน	209103170121	220,000.00	180,558.08	82.07	39,441.92	คณะเทคโนโลยีการเกษตร
17) การเรียนรู้เชิงปฏิบัติการด้านการจัดการธุรกิจค้าปลีกสมัยใหม่ (ร่วมกับ บิ๊กซี แม็คโคร อิซิดันแลนด์ เซ็นทรัลฮิลล์)	209103180121	45,000.00	18,654.00	41.45	26,346.00	คณะวิทยาการจัดการ
18) ความร่วมมือด้านวิชาการกับบริษัทกั๊ววานโพลีสเตอร์ จำกัด ของแขนงวิทยาการจัดการ	209103190121	15,000.00	0.00	0.00	15,000.00	คณะวิทยาการจัดการ
19) การเรียนรู้เชิงปฏิบัติการโครงการพิเศษด้านคอมพิวเตอร์ สาขาการจัดการสารสนเทศทางธุรกิจกับบริษัท IMD จำกัด	209103200121	45,000.00	44,300.00	98.44	700.00	คณะวิทยาการจัดการ
20) ความร่วมมือด้านวิชาการและฝึกประสบการณ์วิชาชีพกับบริษัทสมาชิกของ BNI (Bunusiness Network International) แขนงวิทยาการตลาด	209103210121	20,000.00	0.00	0.00	20,000.00	คณะวิทยาการจัดการ
21) ความร่วมมือด้านวิชาการและฝึกประสบการณ์วิชาชีพกับบริษัท แขนงวิทยาการจัดการธุรกิจระหว่างประเทศ	209103220121	35,000.00	15,680.00	44.80	19,320.00	คณะวิทยาการจัดการ
22) ความร่วมมือด้านวิชาการและฝึกประสบการณ์วิชาชีพกับบริษัท นักเบรคการบัญชีและตรวจสอบ จำกัด สาขาการบัญชี	209103230121	20,000.00	13,180.00	65.90	6,820.00	คณะวิทยาการจัดการ
23) ความร่วมมือด้านวิชาการและฝึกประสบการณ์วิชาชีพกับบริษัท Amphitheatre เวทีกลางแจ้ง ซิคเคด้ามาร์เก็ต สาขานิเทศศาสตร์	209103240121	20,000.00	0.00	0.00	20,000.00	คณะวิทยาการจัดการ
24) การพัฒนาการเรียนรู้ของนักศึกษาร่วมกับสำนักพัฒนาบุคลากรด้านพลังงาน กระทรวงพลังงาน (Work Integrated Learning : WIL) ด้านพลังงานทดแทนและการอนุรักษ์พลังงาน	209103250121	55,700.00	55,700.00	100.00	0.00	คณะวิศวกรรมศาสตร์และเทคโนโลยีอุตสาหกรรม
25) ความร่วมมือพัฒนาการเรียนรู้ร่วมกับบริษัท แคล-คอมพ์ อิเล็กทรอนิกส์ (ประเทศไทย) จำกัด (มหาชน) สาขาวิชาวิศวกรรมสารสนเทศและการสื่อสาร	209103260121	35,000.00	21,244.00	60.70	13,756.00	คณะวิศวกรรมศาสตร์และเทคโนโลยีอุตสาหกรรม

ยุทธศาสตร์/โครงการ/กิจกรรม		งบประมาณ (บาท)	เบิกจ่าย (บาท)	ร้อยละ	คงเหลือ	หน่วยงาน
26) ความร่วมมือด้านวิชาการกับบริษัท เอนเนอร์จีเซฟ จำกัด เพื่อดำเนินการสหกิจศึกษา สาขาวิชาเทคโนโลยีไฟฟ้า	209103270121	20,000.00	4,530.00	22.65	15,470.00	คณะวิศวกรรมศาสตร์และเทคโนโลยีอุตสาหกรรม
27) ความร่วมมือทางวิชาการกับ บริษัท อุตสาหกรรมกระดาษคราฟท์ไทย จำกัด จังหวัดกาญจนบุรี และบริษัท ชาร์ป แมนูแฟคเจอร์ (ประเทศไทย) จำกัด จังหวัดนครปฐม สาขาวิชาเทคโนโลยีคอมพิวเตอร์อิเล็กทรอนิกส์	209103280121	15,160.00	14,360.00	94.72	800.00	คณะวิศวกรรมศาสตร์และเทคโนโลยีอุตสาหกรรม
28) การทำความร่วมมือกับ บริษัท Pilaster Studio Design เพื่อดำเนินการสหกิจศึกษา สาขาวิชาสถาปัตยกรรมภายใน	209103290121	20,000.00	20,000.00	100.00	0.00	คณะวิศวกรรมศาสตร์และเทคโนโลยีอุตสาหกรรม
29) ความร่วมมือกับ บริษัท สหวิริยาสตีลอินดัสตรี จำกัด (มหาชน) และบริษัท เหล็กแผ่นรีดเย็นไทย จำกัด (มหาชน) เพื่อดำเนินการสหกิจศึกษา สาขาวิชาวิศวกรรมเครื่องกล	209103040121	20,230.00	19,230.00	95.06	1,000.00	คณะวิศวกรรมศาสตร์และเทคโนโลยีอุตสาหกรรม
30) ความร่วมมือทางวิชาการกับสถานประกอบการด้านเทคโนโลยีการผลิต	209103300121	13,910.00	7,500.00	53.92	6,410.00	คณะวิศวกรรมศาสตร์และเทคโนโลยีอุตสาหกรรม
11 โครงการพัฒนาอาจารย์ด้านทักษะทางวิชาการและกระบวนการจัดการเรียนรู้จากการปฏิบัติ		1,962,100.00	1,308,483.59	66.69	653,616.41	
1) พัฒนาทักษะทางวิชาการและวิชาชีพเพื่อการจัดการจัดการเรียนรู้จากการปฏิบัติ	209104010121	150,000.00	143,858.44	95.91	6,141.56	คณะวิทยาศาสตร์และเทคโนโลยี
2) อบรมทักษะการสอนด้วยภาษาอังกฤษและการสร้างสื่อการสอนอิเล็กทรอนิกส์	209104020121	106,100.00	102,920.00	97.00	3,180.00	คณะวิทยาศาสตร์และเทคโนโลยี
3) ฝึกปฏิบัติการทักษะวิชาชีพด้านคอมพิวเตอร์เฉพาะทางเพื่อห้องสื่ออิเล็กทรอนิกส์	209104030121	60,000.00	11,129.00	18.55	48,871.00	คณะเทคโนโลยีสารสนเทศ
4) อบรมเชิงปฏิบัติการเทคนิคการสอนแบบ CBL ของอาจารย์คณะเทคโนโลยีสารสนเทศ	209104040121	40,000.00	36,328.00	90.82	3,672.00	คณะเทคโนโลยีสารสนเทศ
5) การสร้างสื่ออิเล็กทรอนิกส์ที่ใช้ในการเรียนการสอนของอาจารย์สาขาวิชาการศึกษาปฐมวัย	209104050121	40,000.00	40,000.00	100.00	0.00	คณะครุศาสตร์
6) พัฒนาและสร้างสื่อการเรียนการสอน e-learning สำหรับอาจารย์คณะครุศาสตร์	209104060121	37,800.00	17,995.00	47.61	19,805.00	คณะครุศาสตร์
7) การพัฒนาทักษะการเรียนรู้ตามกรอบมาตรฐานคุณวุฒิการศึกษาด้วยกระบวนการเรียนรู้จากการปฏิบัติและแนว STEM Education ของนักศึกษาสาขาวิชาพลศึกษา	209104070121	40,000.00	19,932.00	49.83	20,068.00	คณะครุศาสตร์
8) อบรมเชิงปฏิบัติการทำผลงานวิชาการ เพื่อเข้าสู่ตำแหน่งทางวิชาการของคณาจารย์คณะครุศาสตร์	209104080121	30,000.00	0.00	0.00	30,000.00	คณะครุศาสตร์
9) การพัฒนาเทคนิคการจัดการเรียนรู้แบบ Active learning คณะเทคโนโลยีการเกษตร	409104010121/209104090121	128,300.00	83,704.15	65.24	44,595.85	คณะเทคโนโลยีการเกษตร
10) อบรมเชิงปฏิบัติการเทคนิคการสอนและการจัดการความรู้ด้านวิทยาศาสตร์สุขภาพเพื่อเข้าสู่ตำแหน่งทางวิชาการ (ผศ./รศ.)	409104020121	241,300.00	200,800.00	83.22	40,500.00	คณะพยาบาลศาสตร์
11) การพัฒนาปฏิบัติการเขียนและการนำเสนอบทความทางวิชาการด้านพลังงานระดับชาติ	409104030121	47,100.00	20,760.00	44.08	26,340.00	คณะวิศวกรรมศาสตร์และเทคโนโลยีอุตสาหกรรม
12) การอบรมเชิงปฏิบัติการ การสร้างสื่ออิเล็กทรอนิกส์และการสอนแบบ Active Learning : Technology driven-learning	409104040121	41,000.00	0.00	0.00	41,000.00	คณะวิศวกรรมศาสตร์และเทคโนโลยีอุตสาหกรรม
13) การพัฒนาเชิงปฏิบัติการเขียนเอกสารประกอบการสอน ตำรา และสื่ออิเล็กทรอนิกส์ ทางวิศวกรรมและเทคโนโลยีของอาจารย์	409104050121	36,200.00	27,580.00	76.19	8,620.00	คณะวิศวกรรมศาสตร์และเทคโนโลยีอุตสาหกรรม
14) การอบรมเชิงปฏิบัติการหลักสูตรนิเทศสหกิจศึกษาและสื่ออิเล็กทรอนิกส์ สาขาวิชาวิศวกรรมอุตสาหกรรม	409104060121	50,000.00	39,958.00	79.92	10,042.00	คณะวิศวกรรมศาสตร์และเทคโนโลยีอุตสาหกรรม
15) การพัฒนาและผลิตสื่ออิเล็กทรอนิกส์ของอาจารย์สาขาวิชาวิศวกรรมสารสนเทศและการสื่อสาร	409104070121	41,000.00	14,375.00	35.06	26,625.00	คณะวิศวกรรมศาสตร์และเทคโนโลยีอุตสาหกรรม

ยุทธศาสตร์/โครงการ/กิจกรรม		งบประมาณ (บาท)	เบิกจ่าย (บาท)	ร้อยละ	คงเหลือ	หน่วยงาน
16) การอบรมเชิงปฏิบัติการด้านทักษะวิชาชีพวิศวกรรมไฟฟ้าและสื่ออิเล็กทรอนิกส์ของอาจารย์	409104080121	31,000.00	27,872.00	89.91	3,128.00	คณะวิศวกรรมศาสตร์และเทคโนโลยีอุตสาหกรรม
17) การพัฒนาสื่อการสอนอิเล็กทรอนิกส์ของอาจารย์คณะวิทยาการจัดการ	409104090121	126,800.00	126,800.00	100.00	0.00	คณะวิทยาการจัดการ
18) การพัฒนาการเข้าสู่ตำแหน่งทางวิชาการ (ผศ./รศ./ศ.) ของอาจารย์คณะวิทยาการจัดการ	409104100121	35,000.00	32,160.00	91.89	2,840.00	คณะวิทยาการจัดการ
19) พัฒนาทักษะการสอนกรณีศึกษาด้านบริหารธุรกิจ (Case study) สู่บทเรียนออนไลน์ของอาจารย์คณะวิทยาการจัดการ	409104110121	50,000.00	0.00	0.00	50,000.00	คณะวิทยาการจัดการ
20) การผลิตสื่ออิเล็กทรอนิกส์ของอาจารย์สำหรับการเรียนการสอนคณะมนุษยศาสตร์	409104120121	53,400.00	51,600.00	96.63	1,800.00	คณะมนุษยศาสตร์และสังคมศาสตร์
21) อบรมเชิงปฏิบัติการผลิตเอกสารประกอบการสอนและตำราเป็นภาษาอังกฤษ	409104130121	100,000.00	69,600.00	69.60	30,400.00	คณะมนุษยศาสตร์และสังคมศาสตร์
22) การพัฒนาทักษะการสอนโดยใช้ภาษาอังกฤษในชั้นเรียนของคณาจารย์คณะมนุษยศาสตร์และสังคมศาสตร์	409104140121	50,000.00	48,572.00	97.14	1,428.00	คณะมนุษยศาสตร์และสังคมศาสตร์
23) อบรมเชิงปฏิบัติการเพื่อเสริมสร้างจรรยาบรรณแห่งวิชาชีพอาจารย์คณะมนุษยศาสตร์และสังคมศาสตร์	409104150121	30,000.00	0.00	0.00	30,000.00	คณะมนุษยศาสตร์และสังคมศาสตร์
24) พัฒนาทักษะการสอนแบบ Action learning ของอาจารย์คณะมนุษยศาสตร์และสังคมศาสตร์	409104160121	238,000.00	48,000.00	20.17	190,000.00	คณะมนุษยศาสตร์และสังคมศาสตร์
25) การจัดการความรู้จากการเรียนจากการปฏิบัติของอาจารย์กลุ่มวิชาชีพครู คณะมนุษยศาสตร์และสังคมศาสตร์	409104170121	50,000.00	35,800.00	71.60	14,200.00	คณะมนุษยศาสตร์และสังคมศาสตร์
26) สัมมนาเชิงปฏิบัติการเพื่อเข้าสู่ตำแหน่งทางวิชาการของอาจารย์ และการเผยแพร่ผลงานวิชาการ	409104180121	109,100.00	108,740.00	99.67	360.00	คณะมนุษยศาสตร์และสังคมศาสตร์
12 โครงการพัฒนาความสามารถทางวิชาการของนักศึกษา		3,037,900.00	2,212,847.00	72.84	825,053.00	
1) การพัฒนาทักษะด้านอาหารโดยเชฟมืออาชีพ	209105100121	30,600.00	30,600.00	100.00	0.00	คณะวิทยาศาสตร์และเทคโนโลยี
2) เตรียมความพร้อมก่อนฝึกประสบการณ์วิชาชีพ	209105040121	54,400.00	54,400.00	100.00	0.00	คณะวิทยาศาสตร์และเทคโนโลยี
3) เตรียมความพร้อมของนักศึกษาก่อนเข้าศึกษา	209105110121	77,520.00	76,710.00	98.96	810.00	คณะวิทยาศาสตร์และเทคโนโลยี
4) เตรียมความพร้อมก่อนสอบบรรจุครู	209105120121	55,150.00	53,150.00	96.37	2,000.00	คณะวิทยาศาสตร์และเทคโนโลยี
5) เตรียมความพร้อมวิชาคณิตศาสตร์ก่อนสอบบรรจุ	209105130121	39,830.00	34,646.00	86.98	5,184.00	คณะวิทยาศาสตร์และเทคโนโลยี
6) ประกวดแข่งขันและนำเสนอผลงานวิชาการของนักศึกษา	209105060121	68,000.00	67,631.98	99.46	368.02	คณะวิทยาศาสตร์และเทคโนโลยี
7) การนำเสนอบทความวิจัยในการประชุมวิชาการระดับชาติ (NCTIM) ของนักศึกษา	209105070121	80,000.00	79,990.00	99.99	10.00	คณะเทคโนโลยีสารสนเทศ
8) การฝึกทักษะเพื่อเสริมทักษะวิชาชีพทางด้านวิทยาการคอมพิวเตอร์ตามหลักสูตรฉบับปรับปรุงปีการศึกษา 2559 ภายใต้มาตรฐาน ACM และนโยบาย Thailand 4.0	209105020121	60,000.00	23,980.00	39.97	36,020.00	คณะเทคโนโลยีสารสนเทศ
9) การเตรียมความพร้อมวิชาคอมพิวเตอร์ คณิตศาสตร์ ภาษาอังกฤษก่อนเข้าศึกษาของนักศึกษาใหม่	209105140121	20,000.00	20,000.00	100.00	0.00	คณะเทคโนโลยีสารสนเทศ
10) การเตรียมความพร้อมการแข่งขันทักษะวิชาการ พ.จ.น.ก. สัมพันธ์ ปีการศึกษา 2560	209105090121	32,000.00	32,000.00	100.00	0.00	คณะเทคโนโลยีสารสนเทศ
11) อบรมเชิงปฏิบัติการในรับรองมาตรฐานวิชาชีพด้านสอบใบรับรองความสามารถ Microsot word	209105150121	37,900.00	37,890.00	99.97	10.00	คณะเทคโนโลยีสารสนเทศ
12) พัฒนาทักษะทางปฐมวัยสู่ความเป็นเลิศทางวิชาการให้แก่นักศึกษา	209105160121	50,000.00	50,000.00	100.00	0.00	คณะครุศาสตร์

ยุทธศาสตร์/โครงการ/กิจกรรม		งบประมาณ (บาท)	เบิกจ่าย (บาท)	ร้อยละ	คงเหลือ	หน่วยงาน
13) พัฒนาทักษะกีฬากระโดดร่ม และตบไทยเพื่อความเป็นเลิศ	209105170121	70,000.00	69,208.00	98.87	792.00	คณะครุศาสตร์
14) พัฒนาทักษะการแข่งขันทางวิชาการของนักศึกษา สาขาวิชาพลศึกษาและสาขาวิชาการศึกษามัธยมศึกษา (พ.จ.น.ก.) ปีการศึกษา 2560	209105180121	72,000.00	63,640.00	88.39	8,360.00	คณะครุศาสตร์
15) แข่งขันทักษะวิชาการ ระดับชาติของนักศึกษาคณะมนุษยศาสตร์และสังคมศาสตร์	209105190121	528,600.00	523,515.02	99.04	5,084.98	คณะมนุษยศาสตร์และสังคมศาสตร์
16) พัฒนาทักษะการใช้ภาษาอังกฤษเพื่อการแข่งขันระดับชาติของนักศึกษาสาขาวิชาภาษาอังกฤษ คบ.	209105200121	60,000.00	0.00	0.00	60,000.00	คณะมนุษยศาสตร์และสังคมศาสตร์
17) พัฒนาทักษะการฟัง พูด อ่าน เขียน ภาษาอังกฤษเพื่อการแข่งขันระดับชาติของนักศึกษาสาขาวิชาภาษาอังกฤษ ธุรกิจ	209105210121	45,000.00	22,120.00	49.16	22,880.00	คณะมนุษยศาสตร์และสังคมศาสตร์
18) พัฒนาทักษะด้านศิลปะ (จิตรกรรม, ประติมากรรม) เพื่อการประกวดแข่งขันทักษะระดับชาติและพัฒนาคุณภาพนักศึกษา	209105220121	50,000.00	48,130.00	96.26	1,870.00	คณะมนุษยศาสตร์และสังคมศาสตร์
19) พัฒนาทักษะการอ่านการเขียนภาษาไทยเพื่อการแข่งขันทักษะระดับชาติของนักศึกษาสาขาวิชาภาษาไทย	209105230121	40,000.00	7,620.00	19.05	32,380.00	คณะมนุษยศาสตร์และสังคมศาสตร์
20) การพัฒนาทักษะดนตรีไทยเพื่อการแข่งขันทักษะระดับชาติ	209105240121	78,000.00	0.00	0.00	78,000.00	คณะมนุษยศาสตร์และสังคมศาสตร์
21) อบรมความรู้ทางภาษาจีนHSKสู่การแข่งขันภาษาจีนเพชรยอดมงกุฏของนักศึกษาสาขาวิชาภาษาจีน	209105050121	40,000.00	36,400.00	91.00	3,600.00	คณะมนุษยศาสตร์และสังคมศาสตร์
22) พัฒนาศักยภาพด้านวิชาการทางรัฐประศาสนศาสตร์เพื่อเตรียมความพร้อมสู่การฝึกประสบการณ์วิชาชีพและการสอบเข้ารับราชการ	209105250121	70,000.00	40,700.00	58.14	29,300.00	คณะมนุษยศาสตร์และสังคมศาสตร์
23) เขียนตอบข้อสอบกฎหมาย	209105260121	15,000.00	5,868.00	39.12	9,132.00	คณะมนุษยศาสตร์และสังคมศาสตร์
24) พัฒนาทักษะด้านการประกวดและการนำเสนอผลงานออกแบบ สาขาวิชาศิลปะและการออกแบบ	209105270121	50,000.00	50,000.00	100.00	0.00	คณะมนุษยศาสตร์และสังคมศาสตร์
25) การพัฒนาทักษะการเขียนบทความวิชาการเพื่อนำเสนอผลงานวิชาการในระดับชาติและนานาชาติของนักศึกษา	209105280121	50,000.00	41,310.00	82.62	8,690.00	คณะมนุษยศาสตร์และสังคมศาสตร์
26) อบรมทักษะด้านระบบความปลอดภัยของอาหาร (BRCและสารที่ก่อให้เกิดภูมิแพ้ในอาหาร) ของนักศึกษาศาสาวิทยาศาสตร์และเทคโนโลยีการอาหาร	409105010121	30,000.00	30,000.00	100.00	0.00	คณะเทคโนโลยีการเกษตร
27) การพัฒนาทักษะเครื่องยนต์ทางเพาะเลี้ยงสัตว์น้ำ	409105020121	19,000.00	19,000.00	100.00	0.00	คณะเทคโนโลยีการเกษตร
28) ปรับความรู้พื้นฐาน และเตรียมความพร้อมเพื่อการทำงานของนักศึกษาคณะเทคโนโลยีการเกษตร	409105030121	162,500.00	86,251.00	53.08	76,249.00	คณะเทคโนโลยีการเกษตร
29) การเสริมสร้างทักษะและเทคนิคการสอนเพื่อความเป็นครูเกษตกรในยุคไทยแลนด์ 4.0	409105040121	15,000.00	0.00	0.00	15,000.00	คณะเทคโนโลยีการเกษตร
30) การพัฒนาทักษะทางวิชาการของนักศึกษา (พ.จ.น.ก.) สัมพันธ์	409105050121	100,000.00	99,818.00	99.82	182.00	สำนักส่งเสริมวิชาการและงานทะเบียน
31) การแข่งขันทักษะวิชาการทางด้านนิเทศศาสตร์ระดับชาติและนานาชาติ	409105060121	50,000.00	32,000.00	64.00	18,000.00	คณะวิทยาการจัดการ
32) พัฒนาทักษะทางวิชาการด้านบริหารธุรกิจและการแข่งขันทักษะวิชาการ พจนก. สัมพันธ์ ปีการศึกษา 2560	209105030121	113,900.00	32,900.00	28.88	81,000.00	คณะวิทยาการจัดการ
33) พัฒนาทักษะทางวิชาการและการแข่งขันทักษะการบัญชีระดับชาติ	209105080121	50,000.00	49,700.00	99.40	300.00	คณะวิทยาการจัดการ

ยุทธศาสตร์/โครงการ/กิจกรรม			งบประมาณ (บาท)	เบิกจ่าย (บาท)	ร้อยละ	คงเหลือ	หน่วยงาน
34)	พัฒนาทักษะทางวิชาการและแข่งขันทักษะทางการตลาดระดับชาติ	409105070121	60,000.00	15,000.00	25.00	45,000.00	คณะวิทยาการจัดการ
35)	การพัฒนาทักษะคอมพิวเตอร์ด้วยการใช้ Bootstrap และเหมืองข้อมูลขนาดใหญ่สู่การแข่งขันทักษะคอมพิวเตอร์ระดับชาติ	209105010121	50,000.00	49,592.00	99.18	408.00	คณะวิทยาการจัดการ
36)	การเขียนบทความวิจัยเพื่อตีพิมพ์เผยแพร่ของนักศึกษาศาสาวิชาบริหารธุรกิจมหาบัณฑิต (ป.โท)	409105080121	30,000.00	25,658.00	85.53	4,342.00	คณะวิทยาการจัดการ
37)	พัฒนาความเข้มแข็งทางวิชาการและวิชาชีพด้านระบบเครือข่ายคอมพิวเตอร์ของนักศึกษาศาสาวิชาวิศวกรรมสารสนเทศและการสื่อสาร การแข่งขันทักษะวิชาการระดับชาติ	409105090121	62,800.00	7,248.00	11.54	55,552.00	คณะวิศวกรรมศาสตร์และเทคโนโลยีอุตสาหกรรม
38)	พัฒนาความเข้มแข็งทางวิชาการด้านระบบการออกแบบฐานข้อมูล ของนักศึกษาศาสาวิชาวิศวกรรมสารสนเทศและการสื่อสาร	409105100121	20,000.00	0.00	0.00	20,000.00	คณะวิศวกรรมศาสตร์และเทคโนโลยีอุตสาหกรรม
39)	การเตรียมความพร้อมก่อนสอบข้อรับใบอนุญาตประกอบวิชาชีพวิศวกรรมควบคุม สาขาวิชาวิศวกรรมไฟฟ้าสื่อสาร	409105110121	84,700.00	38,139.00	45.03	46,561.00	คณะวิศวกรรมศาสตร์และเทคโนโลยีอุตสาหกรรม
40)	การเพิ่มทักษะวิทยาศาสตร์และคณิตศาสตร์เทคโนโลยีไฟฟ้าของนักศึกษา	409105120121	13,520.00	8,092.00	59.85	5,428.00	คณะวิศวกรรมศาสตร์และเทคโนโลยีอุตสาหกรรม
41)	การเตรียมความพร้อมนักศึกษาด้านการสร้างนวัตกรรมและนำเสนองานวิจัย	409105130121	25,000.00	0.00	0.00	25,000.00	คณะวิศวกรรมศาสตร์และเทคโนโลยีอุตสาหกรรม
42)	การพัฒนาทักษะวิชาการด้านการออกแบบงานสถาปัตยกรรมภายในแบบ Universal Design ของนักศึกษา	409105140121	18,000.00	18,000.00	100.00	0.00	คณะวิศวกรรมศาสตร์และเทคโนโลยีอุตสาหกรรม
43)	เตรียมความพร้อมก่อนสอบข้อใบอนุญาตประกอบวิชาชีพวิศวกรรมควบคุมสาขาวิชาวิศวกรรมเครื่องกล	409105150121	40,600.00	40,570.00	99.93	30.00	คณะวิศวกรรมศาสตร์และเทคโนโลยีอุตสาหกรรม
44)	อบรมเชิงปฏิบัติการการจำลองเสมือนจริงวิธีไฟในเตาอิเล็กทรอนิกส์ ด้วยโปรแกรมคอมพิวเตอร์ ครั้งที่ 3	409105160121	11,780.00	9,360.00	79.46	2,420.00	คณะวิศวกรรมศาสตร์และเทคโนโลยีอุตสาหกรรม
45)	อบรมเชิงปฏิบัติการด้านพยาบาล แพทย์แผนไทยและสาธารณสุขเพื่อการแข่งขันทักษะวิชาการระดับชาติ	409105170121/209105290121	107,100.00	45,790.00	42.75	61,310.00	คณะพยาบาลศาสตร์
46)	แข่งขันทักษะทางวิชาการและวิชาชีพแพทย์แผนไทย มหาวิทยาลัยราชภัฏ ครั้งที่ 5	409105180121	140,000.00	89,020.00	63.59	50,980.00	คณะพยาบาลศาสตร์
47)	พัฒนาความสามารถทางวิชาการและวิชาชีพนักศึกษาแพทย์แผนไทย	409105190121	60,000.00	47,200.00	78.67	12,800.00	คณะพยาบาลศาสตร์
13	โครงการพัฒนาศูนย์ระเบียบความคิดสร้างสรรค์และนวัตกรรม		1,000,000.00	852,581.50	85.26	147,418.50	
1)	ส่งเสริมและสนับสนุนการพัฒนาผลงานนวัตกรรมด้านวิทยาศาสตร์และเทคโนโลยี	209106030121	70,000.00	67,061.50	95.80	2,938.50	คณะวิทยาศาสตร์และเทคโนโลยี
2)	การพัฒนาความคิดสร้างสรรค์และผลงานของนักศึกษาด้วยงานวิจัยเชิงพื้นที่ โดยใช้เทคโนโลยีสารสนเทศ	209106040121	15,600.00	3,000.00	19.23	12,600.00	คณะเทคโนโลยีสารสนเทศ
3)	พัฒนานวัตกรรมดิจิทัลคอนเทนต์สามมิติเพื่อพัฒนาทักษะการเรียนรู้และความคิดสร้างสรรค์	209106020121	29,000.00	28,776.00	99.23	224.00	คณะเทคโนโลยีสารสนเทศ
4)	ทักษะการผลิตสื่อการสอนแบบคิดเชิงสร้างสรรค์ตามแนว CBL ของนักศึกษา	209106050121	35,400.00	7,420.00	20.96	27,980.00	คณะเทคโนโลยีสารสนเทศ
5)	การประกวดผลงานความคิดสร้างสรรค์ทางความคิดของนักศึกษาวิชาชีพครู	209106060121	50,000.00	50,000.00	100.00	0.00	คณะครุศาสตร์
6)	การพัฒนาผลงาน นวัตกรรมและความคิดสร้างสรรค์ทางการแพทย์แผนไทย	209106010121	50,000.00	49,924.00	99.85	76.00	คณะพยาบาลศาสตร์
7)	การพัฒนานวัตกรรมการเกษตรสร้างสรรค์	209106070121	60,000.00	22,649.00	37.75	37,351.00	คณะเทคโนโลยีการเกษตร

ยุทธศาสตร์/โครงการ/กิจกรรม		งบประมาณ (บาท)	เบิกจ่าย (บาท)	ร้อยละ	คงเหลือ	หน่วยงาน
8) การพัฒนาธุรกิจนวัตกรรมสินค้า POPCON สู่การเป็นผู้ประกอบการ Startup	209106080121	40,000.00	38,920.00	97.30	1,080.00	คณะวิทยาการจัดการ
9) การพัฒนารูปแบบรายการวิทยุและรายการโทรทัศน์ดิจิทัลเพื่อสนับสนุนภาพลักษณ์ของมหาวิทยาลัย	209106090121	40,000.00	24,000.00	60.00	16,000.00	คณะวิทยาการจัดการ
10) การออกแบบและพัฒนาบรรจุภัณฑ์และผลิตภัณฑ์ใหม่ด้วยระบบ 3D สู่การเป็นผู้ประกอบการ Startup	209106100121	40,000.00	40,000.00	100.00	0.00	คณะวิทยาการจัดการ
11) พัฒนานวัตกรรมด้านวิศวกรรมและเทคโนโลยีอุตสาหกรรม	209106110121	100,000.00	75,051.00	75.05	24,949.00	คณะวิศวกรรมศาสตร์และเทคโนโลยีอุตสาหกรรม
12) การประกวดแข่งขันผลงานสร้างสรรค์นวัตกรรมจากไอเดีย 4.0 ของนักศึกษา	209106120121	100,000.00	82,830.00	82.83	17,170.00	สำนักวิทยบริการและเทคโนโลยีสารสนเทศ
13) การสร้างสรรค์และพัฒนา นวัตกรรมใหม่ทางศิลปะและการออกแบบ เตรียมพร้อมเพื่อการประกวดแข่งขันระดับชาติ	209106130121	100,000.00	100,000.00	100.00	0.00	คณะมนุษยศาสตร์และสังคมศาสตร์
14) อบรมเชิงปฏิบัติการสร้างสรรค์ศิลปกรรม ครั้งที่ 2	209106140121	200,000.00	195,600.00	97.80	4,400.00	คณะมนุษยศาสตร์และสังคมศาสตร์
15) การสร้างสรรค์นาฏศิลป์ไทยเพื่อประกวดในเวทีระดับชาติ	209106150121	70,000.00	67,350.00	96.21	2,650.00	คณะมนุษยศาสตร์และสังคมศาสตร์
14 โครงการสร้างอัตลักษณ์และคุณลักษณะของบัณฑิตที่พึงประสงค์		3,000,000.00	2,166,259.00	72.21	833,741.00	
1) เสริมสร้างอัตลักษณ์คณะวิทยาศาสตร์และเทคโนโลยี	209107020121	270,400.00	269,790.00	99.77	610.00	คณะวิทยาศาสตร์และเทคโนโลยี
2) การพัฒนาอัตลักษณ์ของคณะ "มีวินัย ใฝ่เรียนรู้ ก้าวสู่มืออาชีพ"	209107030121	275,000.00	243,500.00	88.55	31,500.00	คณะเทคโนโลยีสารสนเทศ
3) เสริมสร้างอัตลักษณ์ความซื่อสัตย์ มีวินัย ใฝ่เรียนรู้ การมีจิตอาสา แก่นักศึกษาคณะครุศาสตร์	209107060121	314,600.00	286,468.00	91.06	28,132.00	คณะครุศาสตร์
4) พัฒนาศักยภาพนักศึกษาด้านอัตลักษณ์ "ลูกมนุษย์ เก่ง ดี มีสุข"	209107070121	491,000.00	309,798.00	63.10	181,202.00	คณะมนุษยศาสตร์และสังคมศาสตร์
5) พัฒนาอัตลักษณ์และคุณลักษณะของบัณฑิตที่พึงประสงค์และบริการด้วยจิตใจความเป็นมนุษย์คณะพยาบาลศาสตร์ มหาวิทยาลัยราชภัฏเพชรบุรี	209107080121	280,000.00	201,000.00	71.79	79,000.00	คณะพยาบาลศาสตร์
6) การพัฒนาอัตลักษณ์ "ซื่อสัตย์ มีวินัย ใฝ่รู้ สืบสาน ปฏิบัติการเด่น" ของนักศึกษาคณะเทคโนโลยีการเกษตร	209107090121	266,100.00	123,474.00	46.40	142,626.00	คณะเทคโนโลยีการเกษตร
7) สร้างอัตลักษณ์และคุณลักษณะ "ซื่อสัตย์ มีวินัย ใฝ่เรียนรู้ วิชาการเด่น" ของคณะวิทยาการจัดการ	209107040121	400,000.00	305,900.00	76.48	94,100.00	คณะวิทยาการจัดการ
8) โครงการสร้างอัตลักษณ์เพื่อประยุกต์สำหรับคุณลักษณะของวิศวกร คณะวิศวกรรมศาสตร์และเทคโนโลยีอุตสาหกรรม	209107050121	302,900.00	130,395.00	43.05	172,505.00	คณะวิศวกรรมศาสตร์และเทคโนโลยีอุตสาหกรรม
9) สร้างอัตลักษณ์และคุณลักษณะบัณฑิตที่พึงประสงค์ด้วยหลักไตรสิกขา	209107010121	400,000.00	295,934.00	73.98	104,066.00	กองพัฒนานักศึกษา
15 โครงการพัฒนาสุขภาพของนักศึกษา		6,000,000.00	5,660,646.14	94.34	339,353.86	
1) ค่ายพุทธธรรมบ่มเพาะพลังแห่งปัญญา รุ่นที่ 4	209108100121	120,700.00	120,670.00	99.98	30.00	คณะวิทยาศาสตร์และเทคโนโลยี
2) การอบรมเชิงปฏิบัติการเตรียมพร้อมสู่การทำงาน	209108110121	20,500.00	20,465.00	99.83	35.00	คณะวิทยาศาสตร์และเทคโนโลยี
3) การแข่งขันกีฬาภายในคณะ ลูกวิทย์เกมส์	209108140121	23,000.00	23,000.00	100.00	0.00	คณะวิทยาศาสตร์และเทคโนโลยี
4) การแข่งขันกีฬาระหว่างคณะคอนซิ่งใหญ่เกมส์	209108030121	150,000.00	150,000.00	100.00	0.00	คณะวิทยาศาสตร์และเทคโนโลยี
5) พัฒนาสุขภาพของนักศึกษา	209108130121	150,000.00	105,640.00	70.43	44,360.00	คณะเทคโนโลยีสารสนเทศ

ยุทธศาสตร์/โครงการ/กิจกรรม			งบประมาณ (บาท)	เบิกจ่าย (บาท)	ร้อยละ	คงเหลือ	หน่วยงาน
6)	กีฬาตอนชิ่งใหญ่เกมส์	209108070121	150,000.00	150,000.00	100.00	0.00	คณะเทคโนโลยีสารสนเทศ
7)	เสริมสร้างสุขภาพของนักศึกษาครุศาสตร์	209108040121	333,000.00	332,790.00	99.94	210.00	คณะครุศาสตร์
8)	ตอนชิ่งใหญ่คณะมนุษยศาสตร์	209108050121	150,000.00	147,500.00	98.33	2,500.00	คณะมนุษยศาสตร์และสังคมศาสตร์
9)	จิตอาสา "ทำตามพ่อสอน"	209108150121	200,000.00	186,510.00	93.26	13,490.00	คณะมนุษยศาสตร์และสังคมศาสตร์
10)	โครงการแข่งขันกีฬาตอนชิ่งใหญ่ คณะพยาบาลศาสตร์ประจำปีการศึกษา 2560	209108080121	150,000.00	150,000.00	100.00	0.00	คณะพยาบาลศาสตร์
11)	บริการดูแลสุขภาพของนักศึกษา	209108120121	100,000.00	100,000.00	100.00	0.00	คณะพยาบาลศาสตร์
12)	กีฬาตอนชิ่งใหญ่เกมส์	209108010121	150,000.00	94,205.00	62.80	55,795.00	คณะเทคโนโลยีการเกษตร
13)	ส่งเสริมสุขภาพกายและสุขภาพจิตเกษตร	209108160121	95,000.00	0.00	0.00	95,000.00	คณะเทคโนโลยีการเกษตร
14)	พัฒนาสุขภาพของนักศึกษาคณะวิทยาการจัดการ	209108020121	350,000.00	342,440.00	97.84	7,560.00	คณะวิทยาการจัดการ
15)	โครงการเข้าร่วมกีฬาระหว่างคณะตอนชิ่งใหญ่ ประจำปี 2560	209108060121	150,000.00	141,446.00	94.30	8,554.00	คณะวิศวกรรมศาสตร์และเทคโนโลยีอุตสาหกรรม
16)	สร้างเสริมสุขภาพที่ดีแก่นักศึกษาของคณะวิศวกรรมศาสตร์และเทคโนโลยีอุตสาหกรรม	209108170121	127,800.00	75,981.00	59.45	51,819.00	คณะวิศวกรรมศาสตร์และเทคโนโลยีอุตสาหกรรม
17)	พัฒนาระบบการให้คำปรึกษา	209108180121	250,000.00	214,780.00	85.91	35,220.00	กองพัฒนานักศึกษา
18)	ส่งเสริมการมีสุขภาพที่ดีแก่นักศึกษาด้วยทักษะทางกีฬา	209108090121	2,700,000.00	2,675,604.14	99.10	24,395.86	กองพัฒนานักศึกษา
19)	ส่งเสริมสุขภาพที่ดีของนักศึกษา	209108190121	630,000.00	629,615.00	99.94	385.00	กองพัฒนานักศึกษา
16)	โครงการพัฒนาทักษะการใช้ ICT แก่นักศึกษา		1,241,200.00	1,217,162.36	98.06	24,037.64	
1)	ทดสอบทักษะการใช้ ICT สำหรับนักศึกษาคณะวิทยาศาสตร์และเทคโนโลยี	209109020121	60,000.00	60,000.00	100.00	0.00	คณะวิทยาศาสตร์และเทคโนโลยี
2)	การฝึกปฏิบัติการระบบเครือข่ายสำนักงานอัตโนมัติ	209109030121	17,000.00	16,800.00	98.82	200.00	คณะเทคโนโลยีสารสนเทศ
3)	การฝึกปฏิบัติการการวิเคราะห์ข้อมูลรูปภาพด้วยเทคนิค Data Analytics	209109040121	30,000.00	28,265.00	94.22	1,735.00	คณะเทคโนโลยีสารสนเทศ
4)	การฝึกปฏิบัติการการวิเคราะห์ข้อมูลด้วยเทคนิค Data Mining	209109010121	19,050.00	18,944.56	99.45	105.44	คณะเทคโนโลยีสารสนเทศ
5)	การฝึกปฏิบัติการ AI	209109050121	40,000.00	39,426.00	98.57	574.00	คณะเทคโนโลยีสารสนเทศ
6)	ทดสอบมาตรฐานไอทีแก่นักศึกษาคอมพิวเตอร์ มาตรฐาน Microsoft PowerPoint 2013 รับรองโดยบริษัท ไมโครซอฟต์	209109060121	37,800.00	37,800.00	100.00	0.00	คณะเทคโนโลยีสารสนเทศ
7)	การฝึกปฏิบัติการการติดตั้งและบริหารเครื่องแม่ข่ายอินเทอร์เน็ต	209109070121	11,300.00	11,220.00	99.29	80.00	คณะเทคโนโลยีสารสนเทศ
8)	พัฒนาสื่อการเรียนการสอนความจริงเสริม (Augmented Reality)	209109080121	40,000.00	37,480.00	93.70	2,520.00	คณะเทคโนโลยีสารสนเทศ
9)	พัฒนาอินเทอร์เน็ตในทุกสิ่ง (IoT: Internet of Things)	209109090121	35,000.00	35,000.00	100.00	0.00	คณะเทคโนโลยีสารสนเทศ
10)	ความร่วมมือโครงการ PBRU Tech StartUp (MOU)	209109100121	50,000.00	49,303.20	98.61	696.80	คณะเทคโนโลยีสารสนเทศ
11)	การฝึกปฏิบัติทักษะ ICT เบื้องต้นเพื่อการประยุกต์ใช้งานใน Smart farm	209109110121	30,000.00	12,100.00	40.33	17,900.00	คณะเทคโนโลยีการเกษตร

ยุทธศาสตร์/โครงการ/กิจกรรม			งบประมาณ (บาท)	เบิกจ่าย (บาท)	ร้อยละ	คงเหลือ	หน่วยงาน
12)	ทดสอบทักษะการใช้ ICT สำหรับนักศึกษาครู และเพื่องานอาชีพ	209109120121	40,000.00	40,000.00	100.00	0.00	คณะมนุษยศาสตร์และสังคมศาสตร์
13)	พัฒนาทักษะไอซีทีและทดสอบ แก่นักศึกษาและบุคลากร	209109130121	831,050.00	830,823.60	99.97	226.40	สำนักวิทยบริการและเทคโนโลยีสารสนเทศ
ยุทธศาสตร์ที่ 3 สร้างความเป็นสากล			2,424,100.00	1,762,712.50	72.72	661,387.50	
17	โครงการพัฒนาหลักสูตรสองภาษาและนานาชาติหรือสองภาษา		40,000.00	34,928.00	87.32	5,072.00	
1)	พัฒนาหลักสูตรสองภาษาคณะพยาบาลศาสตร์	209200010121	40,000.00	34,928.00	87.32	5,072.00	คณะพยาบาลศาสตร์
18	โครงการแลกเปลี่ยนนักศึกษาและอาจารย์ระหว่างประเทศ		716,300.00	649,525.00	90.68	66,775.00	
1)	แลกเปลี่ยนนักศึกษาคณะวิทยาศาสตร์และเทคโนโลยีกับมหาวิทยาลัยในต่างประเทศ	209201010121	137,400.00	137,400.00	100.00	0.00	คณะวิทยาศาสตร์และเทคโนโลยี
2)	แลกเปลี่ยนอาจารย์และนักศึกษากับมหาวิทยาลัยตามความร่วมมือในต่างประเทศ	209201020121	150,000.00	145,825.00	97.22	4,175.00	คณะเทคโนโลยีสารสนเทศ
3)	แลกเปลี่ยนนักศึกษาโครงการ 2017 Student Exchange/Internship Program กับมหาวิทยาลัยตามความร่วมมือในสาธารณรัฐจีน (ไต้หวัน) เดือนตุลาคม-ธันวาคม 2560	209201030121	229,400.00	202,600.00	88.32	26,800.00	คณะมนุษยศาสตร์และสังคมศาสตร์
4)	แลกเปลี่ยนนักศึกษาโครงการ 2018 Student Exchange/Internship Program กับมหาวิทยาลัยตามความร่วมมือในสาธารณรัฐจีน (ไต้หวัน) คณะวิศวกรรมศาสตร์และเทคโนโลยีอุตสาหกรรม จำนวน 4 คน (National Pingtung University) เดือนมีนาคม - พฤษภาคม 2561	209201040121	120,000.00	85,640.00	71.37	34,360.00	คณะวิศวกรรมศาสตร์และเทคโนโลยีอุตสาหกรรม
5)	โครงการ Science Exploration Camp 2017	209201050121	79,500.00	78,060.00	98.19	1,440.00	คณะวิทยาศาสตร์และเทคโนโลยี
19	โครงการพัฒนาทักษะภาษาต่างประเทศของนักศึกษาและอาจารย์		802,300.00	344,918.00	42.99	457,382.00	
1)	จัดหาสื่อการเรียนรู้เพื่อสนับสนุนการพัฒนาทักษะภาษาอังกฤษ	209202020121	125,000.00	124,884.00	99.91	116.00	คณะมนุษยศาสตร์และสังคมศาสตร์
2)	อบรม TOEIC สำหรับนักศึกษามหาวิทยาลัยราชภัฏเพชรบุรี	209202030121	211,100.00	75,000.00	35.53	136,100.00	คณะมนุษยศาสตร์และสังคมศาสตร์
3)	อบรม TOEIC สำหรับบุคลากรมหาวิทยาลัยราชภัฏเพชรบุรี	209202040121	158,300.00	0.00	0.00	158,300.00	คณะมนุษยศาสตร์และสังคมศาสตร์
4)	พัฒนาทักษะภาษาอังกฤษเบื้องต้นตามกรอบมาตรฐาน CEFR	209202010121	115,240.00	46,800.00	40.61	68,440.00	คณะมนุษยศาสตร์และสังคมศาสตร์
5)	จัดหาแบบทดสอบวัดความสามารถด้านภาษาอังกฤษที่ได้มาตรฐาน	209202050121	135,000.00	41,174.00	30.50	93,826.00	คณะมนุษยศาสตร์และสังคมศาสตร์
6)	สนทนาภาษาเพื่อนบ้าน (เมียนมาร์ ลาว มลายู)	209202060121	57,660.00	57,060.00	98.96	600.00	คณะมนุษยศาสตร์และสังคมศาสตร์
20	โครงการจัดเตรียมประชุมสัมมนาวิชาการระดับนานาชาติ		261,000.00	230,700.00	88.39	30,300.00	
1)	การจัดประชุมสัมมนาวิชาการระดับนานาชาติ NCCIT 2018	209203010121	131,000.00	130,700.00	99.77	300.00	คณะเทคโนโลยีสารสนเทศ
2)	การจัดการประชุมสัมมนาวิชาการ NCMAP 2018	209203020121	100,000.00	100,000.00	100.00	0.00	คณะวิทยาศาสตร์และเทคโนโลยี
3)	การอบรมสัมมนาเชิงปฏิบัติการเรื่องนาฏศิลป์ไทยระดับนานาชาติ	209203030121	30,000.00	0.00	0.00	30,000.00	คณะมนุษยศาสตร์และสังคมศาสตร์

ยุทธศาสตร์/โครงการ/กิจกรรม		งบประมาณ (บาท)	เบิกจ่าย (บาท)	ร้อยละ	คงเหลือ	หน่วยงาน
21	โครงการขับเคลื่อนเครือข่ายความร่วมมือของคู่มือทั้งในและต่างประเทศ	604,500.00	502,641.50	83.15	101,858.50	
1)	การเผยแพร่แลกเปลี่ยนเรียนรู้ทางด้านวัฒนธรรม ณ ประเทศมาเลเซีย	209204010121	54,800.00	53,175.00	97.03	1,625.00 คณะมนุษยศาสตร์และสังคมศาสตร์
2)	ค่าบริหารจัดการงานขับเคลื่อนเครือข่ายความร่วมมือด้านวิเทศสัมพันธ์	209204020121	549,700.00	449,466.50	81.77	100,233.50 คณะมนุษยศาสตร์และสังคมศาสตร์
ยุทธศาสตร์ที่ 4 การเพิ่มศักยภาพการวิจัยและงานสร้างสรรค์		24,623,000.00	22,635,109.92	91.93	1,987,890.08	
22	โครงการพัฒนาระบบและกลไกการบริหารงานวิจัย	160,000.00	140,076.00	87.55	19,924.00	
1)	พัฒนาระบบและกลไกการบริหารงานวิจัย คณะวิทยาศาสตร์และเทคโนโลยี	209300010121	15,000.00	15,000.00	100.00	0.00 คณะวิทยาศาสตร์และเทคโนโลยี
2)	พัฒนาระบบและกลไกการติดตามผลงานวิจัยที่ได้ทุน (ต่อยอดงบ 60)	209300020121	15,000.00	0.00	0.00	15,000.00 คณะเทคโนโลยีสารสนเทศ
3)	การพัฒนาระบบและกลไกการบริหารงานวิจัย/งานสร้างสรรค์/ คณะครุศาสตร์	209300030121	15,000.00	14,272.00	95.15	728.00 คณะครุศาสตร์
4)	การพัฒนาระบบและกลไกการบริหารงานวิจัยคณะเทคโนโลยีการเกษตร	209300040121	15,000.00	15,000.00	100.00	0.00 คณะเทคโนโลยีการเกษตร
5)	พัฒนาระบบและกลไกการบริหารงานวิจัย คณะวิทยาการจัดการ	209300050121	15,000.00	14,888.00	99.25	112.00 คณะวิทยาการจัดการ
6)	การพัฒนาระบบและกลไกการบริหารงานวิจัยหรืองานสร้างสรรค์เพื่อส่งเสริมและพัฒนาประสิทธิภาพของระบบการบริหารจัดการงานวิจัยและงานสร้างสรรค์ของคณะมนุษยศาสตร์และสังคมศาสตร์	209300060121	15,000.00	14,100.00	94.00	900.00 คณะมนุษยศาสตร์และสังคมศาสตร์
7)	การพัฒนาระบบและกลไกการบริหารงานวิจัย คณะวิศวกรรมศาสตร์และเทคโนโลยีอุตสาหกรรม	209300070121	15,000.00	12,240.00	81.60	2,760.00 คณะวิศวกรรมศาสตร์และเทคโนโลยีอุตสาหกรรม
8)	พัฒนาระบบและกลไกการบริหารงานวิจัย มหาวิทยาลัยราชภัฏเพชรบุรี	209300080121	40,000.00	39,600.00	99.00	400.00 สถาบันวิจัยและส่งเสริมศิลปวัฒนธรรม
9)	พัฒนาระบบและกลไกการบริหารงานวิจัยคณะพยาบาลศาสตร์	209300090121	15,000.00	14,976.00	99.84	24.00 คณะพยาบาลศาสตร์
23	โครงการพัฒนานักวิจัย	560,000.00	243,593.76	43.50	316,406.24	
1)	การอบรมเชิงปฏิบัติการ "การพัฒนาโครงการวิจัยโดยใช้พื้นที่เป็นฐาน"	209301010121	40,000.00	37,580.00	93.95	2,420.00 คณะมนุษยศาสตร์และสังคมศาสตร์
2)	การจัดการความปลอดภัยในการใช้ห้องปฏิบัติการและสารเคมี	209301020121	25,000.00	25,000.00	100.00	0.00 คณะวิทยาศาสตร์และเทคโนโลยี
3)	การใช้สั้วทดลองในงานวิทยาศาสตร์ มหาวิทยาลัยราชภัฏเพชรบุรี	209301030121	25,000.00	18,256.00	73.02	6,744.00 คณะเทคโนโลยีการเกษตร
4)	อบรมเชิงปฏิบัติการพัฒนานักวิจัยหน้าใหม่ รุ่นที่ 9 ระยะที่ 3 (นักวิจัยรุ่นใหม่)	209301040121	70,000.00	0.00	0.00	70,000.00 สถาบันวิจัยและส่งเสริมศิลปวัฒนธรรม
5)	การพัฒนาข้อเสนอชุดโครงการวิจัยบูรณาการ	209301050121	300,000.00	162,757.76	54.25	137,242.24 สถาบันวิจัยและส่งเสริมศิลปวัฒนธรรม
6)	การพัฒนาทักษะการเขียนบทความวิจัยเพื่อการตีพิมพ์เผยแพร่	209301060121	100,000.00	0.00	0.00	100,000.00 สถาบันวิจัยและส่งเสริมศิลปวัฒนธรรม
24	โครงการสนับสนุนการวิจัยและงานสร้างสรรค์	22,151,000.00	20,691,200.00	93.41	1,459,800.00	
1)	การเจริญเติบโตของไม้สักในพื้นที่ต้นแบบวนเกษตรชุมชนบ้านถ้ำเสือ อำเภอแก่งกระจาน จังหวัดเพชรบุรี	104100010244	53,800.00	53,800.00	100.00	0.00 คณะเทคโนโลยีการเกษตร
2)	ความหลากหลายชนิดของพรรณไม้พื้นล่างและการใช้ประโยชน์ผลผลิตจากป่าชุมชนบ้านถ้ำเสือ อำเภอแก่งกระจาน จังหวัดเพชรบุรี	104100010244	150,000.00	150,000.00	100.00	0.00 คณะเทคโนโลยีการเกษตร
3)	การสำรวจสภาพแวดล้อมในวนเกษตรชุมชนบ้านถ้ำเสือ อำเภอแก่งกระจาน จังหวัดเพชรบุรี	104100010244	71,000.00	71,000.00	100.00	0.00 คณะวิทยาศาสตร์และเทคโนโลยี

ยุทธศาสตร์/โครงการ/กิจกรรม		งบประมาณ (บาท)	เบิกจ่าย (บาท)	ร้อยละ	คงเหลือ	หน่วยงาน
4) การสำรวจความหลากหลายทางชีวภาพของสัตว์ในพื้นที่วนเกษตรชุมชนบ้านถ้ำเสือ อำเภอแก่งกระจาน จังหวัดเพชรบุรี	104100010244	70,000.00	70,000.00	100.00	0.00	คณะเทคโนโลยีการเกษตร
5) การสำรวจสภาพเศรษฐกิจในพื้นที่วนเกษตรชุมชนบ้านถ้ำเสือ อำเภอแก่งกระจาน จังหวัดเพชรบุรี	104100010244	62,000.00	62,000.00	100.00	0.00	คณะเทคโนโลยีการเกษตร
6) ความสุขของชุมชนบ้านถ้ำเสือ อำเภอแก่งกระจาน จังหวัดเพชรบุรี	104100010244	70,000.00	60,000.00	85.71	10,000.00	คณะเทคโนโลยีการเกษตร
7) การศึกษาเพื่อการอนุรักษ์เรือนไทยพื้นถิ่นเพชรบุรี	104000010144	759,200.00	759,200.00	100.00	0.00	คณะวิศวกรรมศาสตร์และเทคโนโลยีอุตสาหกรรม
8) การพัฒนาเอกลักษณ์อาหารท้องถิ่นเพชรบุรีด้วยการจัดกิจกรรมการท่องเที่ยวเชิงสร้างสรรค์โดยการใช้การมีส่วนร่วมของชุมชน เพื่อสร้างศักยภาพทางการท่องเที่ยว จังหวัดเพชรบุรี	104000010144	742,700.00	742,700.00	100.00	0.00	คณะวิทยาศาสตร์และเทคโนโลยี
9) การพัฒนา Dot-blot Hybridization เพื่อการตรวจหาเชื้อซัลโมเนลลาในเนื้อสุกร	104000010144	925,300.00	925,300.00	100.00	0.00	คณะเทคโนโลยีการเกษตร
10) การพัฒนาหลักสูตรภาษาญี่ปุ่นระดับเบื้องต้นแบบออนไลน์ผสมระดับปริญญาตรี	104000010144	354,300.00	354,300.00	100.00	0.00	คณะมนุษยศาสตร์และสังคมศาสตร์
11) การพัฒนาแบบเรียนภาษาอังกฤษแบบบูรณาการกับสะเต็มศึกษาและ การคิดวิเคราะห์เพื่อการสร้างสรรค์สำหรับนักเรียนระดับประถมศึกษา	104000010144	725,000.00	725,000.00	100.00	0.00	คณะมนุษยศาสตร์และสังคมศาสตร์
12) การใช้พลังงานแสงอาทิตย์ในกังหันเติมอากาศด้วยมอเตอร์ 3 เฟสสำหรับฟาร์มเลี้ยงกุ้งขาวในจังหวัดเพชรบุรี	104000010144	732,100.00	732,100.00	100.00	0.00	คณะวิศวกรรมศาสตร์และเทคโนโลยีอุตสาหกรรม
13) การผลิตก๊าซชีวภาพจากเศษอาหารและน้ำทิ้งจากชุมชนบริเวณปากแม่น้ำเพชรบุรี	104000010144	819,200.00	819,200.00	100.00	0.00	คณะวิศวกรรมศาสตร์และเทคโนโลยีอุตสาหกรรม
14) การพัฒนานวัตกรรมเกษตรอัจฉริยะเพื่อเพิ่มประสิทธิภาพผลผลิตและประหยัดพลังงานสำหรับฟาร์มกล้วยหอมทองด้วยเทคโนโลยีอินเทอร์เน็ตของสรรพสิ่ง	104000010144	1,600,000.00	1,600,000.00	100.00	0.00	คณะวิศวกรรมศาสตร์และเทคโนโลยีอุตสาหกรรม
15) การพัฒนานวัตกรรมสมาร์ทฟาร์มโดยใช้เทคโนโลยีอินเทอร์เน็ตของสรรพสิ่ง เพื่อเพิ่มผลผลิตทางการเกษตรจังหวัดเพชรบุรี	104000010144	1,000,500.00	1,000,500.00	100.00	0.00	สถาบันวิจัยและส่งเสริมศิลปวัฒนธรรม
16) โครงการการพัฒนาหนังสือนิทานประกอบภาพภาษาอังกฤษเพื่อส่งเสริมความสามารถในการอ่านของนักเรียนชั้นประถมศึกษาปีที่ 6 จังหวัดเพชรบุรี	104100010144	200,000.00	200,000.00	100.00	0.00	คณะมนุษยศาสตร์และสังคมศาสตร์
17) การทำนาเกลือสมุทรเพื่อการแข่งขันเชิงพาณิชย์	104100010244	964,000.00	964,000.00	100.00	0.00	คณะเทคโนโลยีการเกษตร
18) การพัฒนาระบบควบคุมการทำงานของสมาร์ตโฟนผ่านดวงตา สำหรับผู้พิการทางแขน	104100010244	660,000.00	660,000.00	100.00	0.00	คณะวิทยาการจัดการ
19) โครงการนวัตกรรมอัจฉริยะช่วยเหลือเกษตรกรในการปลูกและดูแลกล้วยหอมทองในพื้นที่เพาะปลูกกล้วยหอมทองปลอดภัยเพื่อการค้า	104100010244	944,700.00	944,700.00	100.00	0.00	คณะเทคโนโลยีสารสนเทศ
20) โครงการระบบอบแห้งพลังงานแสงอาทิตย์แบบใช้ความร้อนร่วมกับ อุปกรณ์แลกเปลี่ยนความร้อนจากพลังงานชีวมวล	104100010244	556,800.00	556,800.00	100.00	0.00	คณะวิศวกรรมศาสตร์และเทคโนโลยีอุตสาหกรรม
21) โครงการการพัฒนาวัสดุเปล่งแสงของแข็งสีแดงชนิดใหม่จากแก้วบอโรซิลิเกต	104100010244	697,600.00	697,000.00	99.91	600.00	คณะวิทยาศาสตร์และเทคโนโลยี
22) โครงการรูปแบบการพัฒนาผู้นำวิสาหกิจชุมชนด้านอาหาร โดยการมีส่วนร่วม ขององค์กรปกครองส่วนท้องถิ่น ในจังหวัดเพชรบุรี	104100010244	685,000.00	685,000.00	100.00	0.00	คณะมนุษยศาสตร์และสังคมศาสตร์

ยุทธศาสตร์/โครงการ/กิจกรรม		งบประมาณ (บาท)	เบิกจ่าย (บาท)	ร้อยละ	คงเหลือ	หน่วยงาน
23) โครงการทดลองเพื่อยกระดับผลสัมฤทธิ์การเรียนรู้รายวิชา โดยให้ผู้เรียนประยุกต์ใช้ตัว แบบยุทธศาสตร์การพัฒนาเชิงระบบ	104100010244	892,500.00	892,500.00	100.00	0.00	คณะเทคโนโลยีสารสนเทศ
24) โครงการพัฒนาระบบแจ้งเตือนโรคพิษภัยโรคติดต่อในนาข้าว โดยใช้อากาศยานไร้คนขับร่วมกับเทคนิคการประมวลผลภาพ	104100010244	1,034,000.00	1,034,000.00	100.00	0.00	คณะวิทยาการจัดการ
25) โครงการการผลิตเกลือสมุทรปลอดภัยโดยใช้ตาข่ายล่อผลึกและวัสดุปูนจากธรรมชาติ	104100010244	857,300.00	857,300.00	100.00	0.00	คณะเทคโนโลยีการเกษตร
26) โครงการการพัฒนาและเพิ่มมูลค่าผลิตภัณฑ์จากปลาหูเพื่อเป็นสูตรต้นแบบของจังหวัดเพชรบุรี	104100010244	1,120,200.00	1,120,200.00	100.00	0.00	คณะเทคโนโลยีการเกษตร
27) โครงการพัฒนาผลิตภัณฑ์กล้วยหอมทองเพื่อเพิ่มมูลค่า	104100010244	1,155,000.00	1,155,000.00	100.00	0.00	คณะเทคโนโลยีการเกษตร
28) แอปพลิเคชันเพื่อการอนุรักษ์ภาษาถิ่นบ้านลาด	209302010144	50,000.00	20,000.00	40.00	30,000.00	คณะเทคโนโลยีสารสนเทศ
29) การพัฒนาระบบฐานข้อมูลปัญหาและความต้องการของชุมชนในจังหวัดเพชรบุรี กรณีศึกษาอำเภอบ้านลาด (บ้านลาด) 209302020144	209302020144	50,000.00	20,000.00	40.00	30,000.00	คณะเทคโนโลยีสารสนเทศ
30) โมบายแอปพลิเคชันเพื่อสอนภาษาอังกฤษสำหรับไอที โดยใช้ STEM Education	209302030144	50,000.00	20,000.00	40.00	30,000.00	คณะเทคโนโลยีสารสนเทศ
31) ระบบจัดการฐานความรู้และระเบียบสุขภาพพจนาคดจตุสสะท้อนฝ่าเท้าบนระบบปฏิบัติการแอนดรอยด์	209302040144	50,000.00	20,000.00	40.00	30,000.00	คณะเทคโนโลยีสารสนเทศ
32) การพัฒนาต้นแบบระบบผู้เชี่ยวชาญทางการแพทย์วินิจฉัยโรคทั่วไปผ่านแอปพลิเคชันบนสมาร์ตโฟน	209302050144	50,000.00	20,000.00	40.00	30,000.00	คณะเทคโนโลยีสารสนเทศ
33) นวัตกรรมวิตามินซีจากผลไม้และเศษเหลือทางการเกษตรสำหรับอาหารสัตว์น้ำ (ผลิตภัณฑ์ที่พัฒนาสู่เชิงพาณิชย์)	209302060144	80,000.00	0.00	0.00	80,000.00	คณะเทคโนโลยีการเกษตร
34) การประเมินทรัพยากรปูม้า และการมีส่วนร่วมของชุมชน ในการอนุรักษ์ทรัพยากรปูม้าจังหวัดเพชรบุรี (คู่มือรูปแบบการมีส่วนร่วมของชุมชนในการอนุรักษ์ปูม้า)	209302070144	80,000.00	0.00	0.00	80,000.00	คณะเทคโนโลยีการเกษตร
35) คุณภาพการศึกษาของสถานศึกษาที่บรรจุครูในท้องถิ่นกับบรรจุต่างถิ่นในจังหวัดเพชรบุรีและประจวบคีรีขันธ์	209302080144	100,000.00	0.00	0.00	100,000.00	คณะครุศาสตร์
36) การพัฒนาคู่มือสำหรับการปรับตัวของสื่อพื้นบ้านรางวัลย้อนยุคเพชรบุรี	209302090144	40,000.00	16,000.00	40.00	24,000.00	คณะวิทยาการจัดการ
37) การประยุกต์ใช้ต้นทุนฐานกิจกรรมในการคำนวณต้นทุนต่อหัวของการผลิตนักศึกษามหาวิทยาลัยราชภัฏเพชรบุรี	209302100144	120,000.00	48,000.00	40.00	72,000.00	คณะวิทยาการจัดการ
38) รูปแบบการส่งเสริมการจัดการกองทุสิตการชุมชนตำบลยางหย่อง อ.ท่ายาง จ.เพชรบุรี	209302110144	50,000.00	20,000.00	40.00	30,000.00	คณะวิทยาการจัดการ
39) ระดับภาวะซึมเศร้าและพฤติกรรมการดูแลตนเองด้านสุขภาพภาวะซึมเศร้าของผู้สูงอายุ ในโครงการพัฒนาชุมชนต้นแบบการดูแลสุขภาพวัยชราของผู้สูงอายุอย่างยั่งยืน เทศบาลตำบลหาดเจ้าสำราญ อำเภอเมือง จังหวัดเพชรบุรี	209302120144	50,000.00	20,000.00	40.00	30,000.00	คณะพยาบาลศาสตร์
40) บทบาทขององค์กรปกครองส่วนท้องถิ่นในการพัฒนาแผนประมงพื้นบ้าน ในจังหวัดเพชรบุรี	209302130144	100,000.00	40,000.00	40.00	60,000.00	คณะมนุษยศาสตร์และสังคมศาสตร์
41) การพัฒนาหลักสูตรภาษาญี่ปุ่นขั้นต้นแบบออนไลน์สำหรับผู้เรียนระดับอุดมศึกษา	209302140144	80,000.00	32,000.00	40.00	48,000.00	คณะมนุษยศาสตร์และสังคมศาสตร์

ยุทธศาสตร์/โครงการ/กิจกรรม		งบประมาณ (บาท)	เบิกจ่าย (บาท)	ร้อยละ	คงเหลือ	หน่วยงาน
42) การพัฒนาชุดแบบฝึกเพื่อสร้างจิตสำนึกตามหลักปรัชญาเศรษฐกิจพอเพียง โดยใช้หลักคิดเชิงระบบ สำหรับนักศึกษาปริญญาตรี มหาวิทยาลัยราชภัฏเพชรบุรี	209302150144	35,500.00	14,200.00	40.00	21,300.00	คณะมนุษยศาสตร์และสังคมศาสตร์
43) การผลิตไฟฟ้าด้วยพลังงานไอน้ำความดันต่ำสำหรับหม้อน้ำแบบความร้อนไหลผ่านทางเดียว (จุดอนุสิทธิบัตร)	209302160144	100,000.00	40,000.00	40.00	60,000.00	คณะวิศวกรรมศาสตร์และเทคโนโลยีอุตสาหกรรม
44) การศึกษาสมบัติทางกายภาพของกระจุกดาว M67	209302170144	30,000.00	12,000.00	40.00	18,000.00	คณะวิทยาศาสตร์และเทคโนโลยี
45) ปริมาณเมทิลไกลออกซอลในต้นข้าวอ่อนที่ทำให้เครียดด้วยสภาพอากาศ	209302180144	50,000.00	20,000.00	40.00	30,000.00	คณะวิทยาศาสตร์และเทคโนโลยี
46) การพัฒนาโครงการหั่นซอยตะไคร้สดด้วยวิธีไอน้ำอิเล็กโทรไลต์ (เพิ่มประโยชน์การใช้สอยให้ครบวงจรเพื่อใช้เป็นต้นแบบได้)	209302190144	120,000.00	48,000.00	40.00	72,000.00	คณะวิศวกรรมศาสตร์และเทคโนโลยีอุตสาหกรรม
47) การประยุกต์ใช้โปรแกรมคอมพิวเตอร์ช่วยในการวิเคราะห์ขั้นตอนการผลิตชิ้นงานก่อนการผลิตจริง เพื่อลดชิ้นงานเสียและแก้ปัญหาความชำนาญของธุรกิจโรงกลึง	209302200144	120,000.00	48,000.00	40.00	72,000.00	คณะวิศวกรรมศาสตร์และเทคโนโลยีอุตสาหกรรม
48) การบูรณาการการใช้ระบบสูบน้ำเซลล์แสงอาทิตย์ชนิดต่อตรงร่วมกับการเกษตร	209302210144	100,000.00	40,000.00	40.00	60,000.00	คณะวิศวกรรมศาสตร์และเทคโนโลยีอุตสาหกรรม
49) กลยุทธ์ทางการตลาดข้าวเกรียบงาในจังหวัดเพชรบุรี	209302220144	30,000.00	12,000.00	40.00	18,000.00	คณะวิทยาการจัดการ
50) การพัฒนาเส้นทางท่องเที่ยวเชิงจาริกแสวงบุญในจังหวัดเพชรบุรี (เส้นทางท่องเที่ยว 9 วัด ตามอำเภอ ร่วมกันนโยบายการท่องเที่ยวของมหาวิทยาลัย)	209302230144	50,000.00	20,000.00	40.00	30,000.00	คณะมนุษยศาสตร์และสังคมศาสตร์
51) รูปแบบการส่งเสริมการท่องเที่ยวทะเลงาม หาดเจ้าสำราญ จังหวัดเพชรบุรี (รูปแบบการป้องกันภัยทางทะเลของนักท่องเที่ยว....)	209302240144	30,000.00	12,000.00	40.00	18,000.00	คณะวิทยาการจัดการ
52) พฤติกรรมการเปิดรับข่าวสารและความคาดหวังของนักท่องเที่ยวที่เดินทางมาท่องเที่ยวตลาดต้องชม จังหวัดเพชรบุรี	209302250144	30,000.00	12,000.00	40.00	18,000.00	คณะวิทยาการจัดการ
53) การพัฒนารูปแบบการบริหารแบบบูรณาการด้านการท่องเที่ยวชุมชนขององค์กรปกครองส่วนท้องถิ่น ในจังหวัดเพชรบุรี	209302260144	140,000.00	56,000.00	40.00	84,000.00	คณะมนุษยศาสตร์และสังคมศาสตร์
54) การสนับสนุนงานวิจัยมหาวิทยาลัยราชภัฏเพชรบุรี	209302270144	590,700.00	316,800.00	53.63	273,900.00	สถาบันวิจัยและส่งเสริมศิลปวัฒนธรรม
55) วิจัยและถ่ายทอดเทคโนโลยีชุมชนเกษตรอัจฉริยะ	106000010154	1,872,600.00	1,872,600.00	100.00	0.00	คณะวิศวกรรมศาสตร์และเทคโนโลยีอุตสาหกรรม
25 โครงการสนับสนุนการเผยแพร่ผลงานวิจัยและงานสร้างสรรค์		1,549,000.00	1,375,741.84	88.81	173,258.16	
1) จัดทำวารสารมหาวิทยาลัยราชภัฏเพชรบุรี	209303020121	150,000.00	149,750.00	99.83	250.00	สำนักส่งเสริมวิชาการและงานทะเบียน
2) การจัดทำวารสารวิทยาศาสตร์แห่งมหาวิทยาลัยราชภัฏเพชรบุรี	209303030121	190,000.00	186,087.40	97.94	3,912.60	คณะวิทยาศาสตร์และเทคโนโลยี
3) วารสารวิชาการมนุษยสังคมปริทัศน์	209303040121	150,000.00	132,000.00	88.00	18,000.00	คณะมนุษยศาสตร์และสังคมศาสตร์
4) ประชุมวิชาการระดับนานาชาติ (ISAI-NLP 20189: The Joint International Symposium on Artificial Intelligence and Natural Language Processing))	209303050121	56,000.00	56,000.00	100.00	0.00	คณะวิทยาการจัดการ

ยุทธศาสตร์/โครงการ/กิจกรรม		งบประมาณ (บาท)	เบิกจ่าย (บาท)	ร้อยละ	คงเหลือ	หน่วยงาน
5) สนับสนุนการเผยแพร่ผลงานวิจัยและงานสร้างสรรค์	209303060121	200,000.00	79,189.00	39.59	120,811.00	สถาบันวิจัยและส่งเสริมศิลปวัฒนธรรม
6) การประชุมวิชาการระดับชาติและนานาชาติราชภัฏเพชรบุรีวิจัยศิลปวัฒนธรรม ครั้งที่ 4	209303010121	260,000.00	259,255.00	99.71	745.00	สถาบันวิจัยและส่งเสริมศิลปวัฒนธรรม
7) ร่วมงานมหกรรมวิจัยแห่งชาติ ปี 2561	209303070121	193,000.00	177,000.00	91.71	16,000.00	สถาบันวิจัยและส่งเสริมศิลปวัฒนธรรม
8) เตรียมความพร้อมการจัดประชุมวิชาการระดับชาติและนานาชาติราชภัฏวิจัย ครั้งที่ 5	209303080121	350,000.00	336,460.44	96.13	13,539.56	สถาบันวิจัยและส่งเสริมศิลปวัฒนธรรม
26 โครงการสนับสนุนการบูรณาการผลงานวิจัยกับพันธกิจมหาวิทยาลัย		203,000.00	184,498.32	90.89	18,501.68	
1) งานวิจัย “การพัฒนาสูตรคุกกี้ข้าวไรซ์เบอร์รี่” สุเชิงพาณิชย์	209304050121	60,000.00	59,996.34	99.99	3.66	คณะเทคโนโลยีการเกษตร
2) งานวิจัย “การพัฒนาสูตรไอศกรีมตามธาตุเจ้าเรือน” บูรณาการการจัดการเรียนการสอน	209304060121	6,000.00	6,000.00	100.00	0.00	คณะเทคโนโลยีการเกษตร
3) ผลของน้ำหมักชีวภาพต่อการเจริญเติบโตของผักไฮโดรโปนิกส์กับการเรียนการสอนรายวิชา “การปลูกพืชไร้ดิน”	209304070121	12,000.00	11,569.28	96.41	430.72	คณะเทคโนโลยีการเกษตร
4) การบูรณาการกระบวนการวิจัยกับการจัดการเรียนการสอนของสาขาวิชาสัตวศาสตร์	209304080121	6,000.00	6,000.00	100.00	0.00	คณะเทคโนโลยีการเกษตร
5) การบูรณาการงานวิจัยเรื่อง ความหลากหลายของเฟินที่มีศักยภาพเป็นไม้ประดับในสวนป่าส้มบ้านมน ต.นาเขา อ.หลังสวน จ.ชุมพร กับการเรียนการสอนในรายวิชาชีววิทยาไม้ดอกไม้ประดับ	209304090121	6,000.00	6,000.00	100.00	0.00	คณะวิทยาศาสตร์และเทคโนโลยี
6) การบูรณาการงานวิจัยเรื่อง การคัดเลือกพันธุ์ข้าวพื้นเมืองทนแล้งจังหวัดเพชรบุรี กับการเรียนการสอนในรายวิชาชีววิทยา	209304100121	6,000.00	5,992.00	99.87	8.00	คณะวิทยาศาสตร์และเทคโนโลยี
7) การบูรณาการงานวิจัยเรื่อง การใช้เครื่องหมายโมเลกุลอย่างง่ายในการจำแนกชนิดพันธุ์ของตาลกับการเรียนการสอนในรายวิชาชีววิทยาของเซลล์	209304120121	6,000.00	6,000.00	100.00	0.00	คณะวิทยาศาสตร์และเทคโนโลยี
8) การบูรณาการงานวิจัยเรื่อง ความหลากหลายของแมลงพาหะถ่ายละอองเรณูตาลโตนดกับการเรียนการสอนในรายวิชาสัตววิทยา	209304130121	6,000.00	6,000.00	100.00	0.00	คณะวิทยาศาสตร์และเทคโนโลยี
9) การบูรณาการงานวิจัยเรื่อง ผลของสารควบคุมการเจริญเติบโตพืชต่อการขยายพันธุ์เอื้องทองในหลอดทดลอง กับการเรียนการสอนรายวิชาการเพาะเลี้ยงเนื้อเยื่อ	209304140121	6,000.00	6,000.00	100.00	0.00	คณะวิทยาศาสตร์และเทคโนโลยี
10) การบูรณาการงานวิจัยเรื่อง สารพฤกษเคมีฤทธิ์ต้านอนุมูลอิสระและความเป็นพิษต่อเซลล์ของจิ้งจอกกับการเรียนการสอนรายวิชาปฏิบัติการเคมีอินทรีย์ 2	209304150121	6,000.00	5,999.50	99.99	0.50	คณะวิทยาศาสตร์และเทคโนโลยี
11) การบูรณาการงานวิจัยเรื่อง การพัฒนาก๋วยเตี๋ยวเส้นเล็กข้าวไรซ์เบอร์รี่กับการเรียนการสอนรายวิชาเทคโนโลยีการถนอมอาหารและการแปรรูป	209304010121	6,000.00	6,000.00	100.00	0.00	คณะวิทยาศาสตร์และเทคโนโลยี
12) การบูรณาการงานวิจัยเรื่อง อิทธิพลของเวลาการงอกต่อสมบัติการต้านอนุมูลอิสระและปริมาณฟีนอลิกรวมของข้าวกล้องพื้นเมือง จ.เพชรบุรี กับการเรียนการสอนรายวิชาเคมีเชิงฟิสิกส์ 1	209304030121	6,000.00	6,000.00	100.00	0.00	คณะวิทยาศาสตร์และเทคโนโลยี
13) งานวิจัยเรื่อง การบูรณาการงานวิจัยเรื่อง การพัฒนาผลิตภัณฑ์ข้าวตูไรซ์เบอร์รี่ของกลุ่มผู้ผลิตจังหวัดเพชรบุรี กับการเรียนการสอนรายวิชาอาหารคาว-หวานเมืองเพชร	209304110121	6,000.00	6,000.00	100.00	0.00	คณะวิทยาศาสตร์และเทคโนโลยี

ยุทธศาสตร์/โครงการ/กิจกรรม		งบประมาณ (บาท)	เบิกจ่าย (บาท)	ร้อยละ	คงเหลือ	หน่วยงาน	
14)	การบูรณาการงานวิจัยเรื่องการพัฒนาผลิตภัณฑ์ไอศกรีมข้าวไรซ์เบอร์รี่เสริมน้ำตาลโตนดกับการเรียนการสอนวิชาเทคโนโลยีเครื่องดื่มและไอศกรีม	209304160121	5,000.00	5,000.00	100.00	0.00	คณะวิทยาศาสตร์และเทคโนโลยี
15)	การบูรณาการงานวิจัยเรื่องการพัฒนาสูตรคูกี้ข้าวกล้องงอกกับการบริการวิชาการให้กับนักเรียนในโรงเรียนของจังหวัดเพชรบุรี	209304020121	12,000.00	12,000.00	100.00	0.00	คณะวิทยาศาสตร์และเทคโนโลยี
16)	การบูรณาการผลงานวิจัยเรื่อง The first characterization of 5' upstream and coding sequences of the myostatin gene (MSTN) in Thai swamp buffaloes กับพันธกิจมหาวิทยาลัยด้านการเรียนการสอน	209304170121	6,000.00	6,000.00	100.00	0.00	คณะวิทยาศาสตร์และเทคโนโลยี
17)	การบูรณาการงานวิจัยเรื่อง รูปแบบการส่งเสริมการจัดการกองทุนสวัสดิการกองทุนสวัสดิการชุมชนตำบลบ้านในดง อ.ท่ายาง จ.เพชรบุรี สร้างสรรค์สื่อส่งเสริมการออมทรัพย์เพื่อชีวิตมั่นคง ชุมชนยั่งยืนบนฐานคิดเศรษฐกิจพอเพียง	209304180121	12,000.00	12,000.00	100.00	0.00	คณะวิทยาการจัดการ
18)	การบูรณาการการเตรียมความพร้อมบุคลากรทางด้านเทคนิคตามมาตรฐาน thailand 4.0 กับการเรียนการสอนและบริการวิชาการสู่ชุมชนให้เป็นสากล	209304040121	12,000.00	11,941.20	99.51	58.80	คณะเทคโนโลยีสารสนเทศ
19)	ต้นแบบระบบติดตามการเคลื่อนที่ของดวงอาทิตย์กับการเรียนการสอน วิชาโปรแกรมคอมพิวเตอร์สำหรับวิศวกรรมสาขาวิชาวิศวกรรมพลังงาน	209304190121	6,000.00	0.00	0.00	6,000.00	คณะวิศวกรรมศาสตร์และเทคโนโลยีอุตสาหกรรม
20)	การพัฒนาแบบการอ่านอย่างมีวิจารณญาณเพื่อส่งเสริมความสามารถทางการอ่านและการคิดอย่างมีวิจารณญาณ	209304200121	12,000.00	0.00	0.00	12,000.00	คณะมนุษยศาสตร์และสังคมศาสตร์
ยุทธศาสตร์ที่ 5 การเร่งรัดและยกระดับการให้บริการวิชาการ		14,995,200.00	8,182,054.00	54.56	6,813,146.00		
27)	โครงการหนึ่งคณะหนึ่งอำเภอ (ภายใต้แนวคิดการบริหารจัดการโดยใช้ปัญหาและความต้องการของชุมชนเป็นตัวตั้ง)	2,783,300.00	1,307,434.71	46.97	1,475,865.29		
1)	พัฒนาสินค้าเกษตรปลอดภัยชุมชนบ้านดอนหอยแครง ต.บางขุนไทร อ.บ้านแหลม จ.เพชรบุรี	109400040154	100,000.00	98,675.00	98.68	1,325.00	คณะเทคโนโลยีการเกษตร
2)	จัดการตลาดสีเขียว (Green Marketing) ของดีบ้าน ในดง อ.ท่ายาง จ.เพชรบุรี	109400050154	120,000.00	119,998.83	100.00	1.17	คณะวิทยาการจัดการ
3)	พัฒนาชุมชนต้นแบบการผลิตก๊าซชีวภาพจากมูลสัตว์เพื่อชุมชนเกษตรสะอาดตามแนวคิดเศรษฐกิจพอเพียงบ้านบางเค็ม อ.เขาย้อย จ.เพชรบุรี	109400060154	100,000.00	50,695.00	50.70	49,305.00	คณะวิศวกรรมศาสตร์และเทคโนโลยีอุตสาหกรรม
4)	พัฒนาและส่งเสริมผลิตภัณฑ์ผ้าทอพื้นบ้าน อ.หนองหญ้าปล้อง จ.เพชรบุรี สู่การค้าเชิงพาณิชย์	109400010154	308,300.00	261,570.00	84.84	46,730.00	คณะมนุษยศาสตร์และสังคมศาสตร์
5)	พัฒนาและส่งเสริมเส้นทางท่องเที่ยวเชิงเกษตรชุมชนหนองหญ้าปล้อง จ.เพชรบุรี	109400070154	130,000.00	37,043.00	28.49	92,957.00	คณะมนุษยศาสตร์และสังคมศาสตร์
6)	สืบสานภาษากระเหรี่ยงในโรงเรียนบ้านยางน้ำก่ดใต้ เพื่อส่งเสริมการท่องเที่ยววิถีชุมชน อ.หนองหญ้าปล้อง จ.เพชรบุรี	109400020154	100,000.00	45,643.80	45.64	54,356.20	คณะมนุษยศาสตร์และสังคมศาสตร์
7)	ขับเคลื่อนและยกระดับการให้บริการวิชาการตามโครงการหนึ่งคณะหนึ่งอำเภอ	209400010121	180,000.00	79,750.00	44.31	100,250.00	สถาบันวิจัยและส่งเสริมศิลปวัฒนธรรม
8)	พัฒนาชุมชนสู่การยกระดับเป็นศูนย์ท่องเที่ยวและแหล่งศึกษาดูงาน ชุมชนไร่มะขาม อ.บ้านลาด จ.เพชรบุรี	109400080154	85,000.00	20,000.00	23.53	65,000.00	สถาบันวิจัยและส่งเสริมศิลปวัฒนธรรม

ยุทธศาสตร์/โครงการ/กิจกรรม		งบประมาณ (บาท)	เบิกจ่าย (บาท)	ร้อยละ	คงเหลือ	หน่วยงาน	
9)	พัฒนาหมู่บ้านต้นแบบการสร้างมูลค่าเพิ่มจากวัตถุดิบท้องถิ่นเพื่อชุมชนในท้องถิ่นบ้านหนองมะกอก อ.แก่งกระจาน จ.เพชรบุรี	109400090154	100,000.00	98,664.00	98.66	1,336.00	คณะวิทยาศาสตร์และเทคโนโลยี
10)	พัฒนาชุมชนต้นแบบด้านสุขภาพของผู้สูงอายุอย่างยั่งยืน เทศบาลตำบลหาดเจ้าสำราญ อ.เมือง จ.เพชรบุรี	109400100154	200,000.00	197,234.50	98.62	2,765.50	คณะพยาบาลศาสตร์
11)	พัฒนาแหล่งเรียนรู้ประวัติศาสตร์ในพื้นที่เจ้าลาย อำเภอชะอำ จังหวัดเพชรบุรี เพื่อการเรียนรู้ประวัติศาสตร์ท้องถิ่นและการท่องเที่ยวเชิงประวัติศาสตร์	109400110154	100,000.00	96,412.00	96.41	3,588.00	คณะครุศาสตร์
12)	พัฒนาเส้นทางท่องเที่ยววิถีชีวิตชุมชนเพื่อการท่องเที่ยวเชิงวัฒนธรรมตำบลบ้านทาน อ.บ้านลาด จ.เพชรบุรี	109400120154	100,000.00	95,100.00	95.10	4,900.00	คณะเทคโนโลยีสารสนเทศ
13)	พัฒนาศักยภาพเพื่อการแก้ไขปัญหามุมชนอย่างเป็นระบบ “ชุมชนบ้านนาบัว อำเภอบ้านแหลม จังหวัดเพชรบุรี”	109400030154	205,900.00	0.00	0.00	205,900.00	สถาบันวิจัยและส่งเสริมศิลปวัฒนธรรม
14)	พัฒนาศักยภาพเพื่อการแก้ไขปัญหามุมชนอย่างเป็นระบบ “ชุมชนบ้านนาบัว อำเภอบ้านแหลม จังหวัดเพชรบุรี” (2)	209400030121	124,100.00	0.00	0.00	124,100.00	สถาบันวิจัยและส่งเสริมศิลปวัฒนธรรม
15)	จัดทำฐานข้อมูลพื้นฐานชุมชน คู่มือพัฒนาข้อมูลชุมชนจังหวัดเพชรบุรี	209400020121	180,000.00	0.00	0.00	180,000.00	สถาบันวิจัยและส่งเสริมศิลปวัฒนธรรม
16)	พัฒนาศักยภาพนักบริการวิชาการเพื่อพัฒนาท้องถิ่นอย่างยั่งยืนตามพระราชโอบาย	109400130154	400,000.00	0.00	0.00	400,000.00	สถาบันวิจัยและส่งเสริมศิลปวัฒนธรรม
17)	จัดเก็บข้อมูลชุมชน เพื่อพัฒนารูปแบบการแก้ปัญหาหนี้สินนอกระบบ บ้านหนองประดู่ ต.หนองชุมพล อ.เขาย้อย จ.เพชรบุรี	109400140154	50,000.00	11,798.56	23.60	38,201.44	สถาบันวิจัยและส่งเสริมศิลปวัฒนธรรม
18)	การนำเสนอผลการดำเนินงานโครงการบริการวิชาการ โครงการหนึ่งคณะหนึ่งอำเภอ ภายใต้แนวคิดการบริหารจัดการโดยใช้ปัญหาและความต้องการของชุมชนเป็นตัวตั้ง	109400150154	200,000.00	94,850.02	47.43	105,149.98	สถาบันวิจัยและส่งเสริมศิลปวัฒนธรรม
28	โครงการสืบสานโครงการอันเนื่องมาจากพระราชดำริ		1,000,000.00	227,144.36	22.71	772,855.64	
1)	พัฒนากลุ่มเกษตรกรปลอดภัยชุมชนบ้านในดงตามแนวคิดเศรษฐกิจพอเพียง	109401010154	63,000.00	40,000.00	63.49	23,000.00	สถาบันวิจัยและส่งเสริมศิลปวัฒนธรรม
2)	พัฒนาศักยภาพชุมชนเศรษฐกิจฐานรากโดยน้อมนำปรัชญาเศรษฐกิจพอเพียงชุมชนหนองหญ้าปล้อง อ.หนองหญ้าปล้อง จังหวัดเพชรบุรี	109401020154	60,000.00	0.00	0.00	60,000.00	คณะมนุษยศาสตร์และสังคมศาสตร์
3)	พัฒนาศักยภาพบุคลากรผู้ปฏิบัติงานศูนย์ศึกษาเรียนรู้เศรษฐกิจพอเพียงตามแนวพระราชดำริ จ.ประจวบคีรีขันธ์	109401030154	200,000.00	0.00	0.00	200,000.00	คณะมนุษยศาสตร์และสังคมศาสตร์
4)	พัฒนาหมู่บ้านต้นแบบเศรษฐกิจพอเพียงบ้านหมู่ 2 บ้านท่าเหว ต.ท่าแลง อ.ท่ายาง จ.เพชรบุรี สูกระดับคุณภาพชีวิตที่ยั่งยืน	109401040154	250,000.00	0.00	0.00	250,000.00	สถาบันวิจัยและส่งเสริมศิลปวัฒนธรรม
5)	พัฒนาหมู่บ้านต้นแบบเศรษฐกิจพอเพียงตามศาสตร์พระราชาด้านเกษตรอินทรีย์ บ้านห้วยเกรียบ ต.ทองมงคล อ.บางสะพาน จ.ประจวบคีรีขันธ์	109401050154	200,000.00	187,144.36	93.57	12,855.64	คณะมนุษยศาสตร์และสังคมศาสตร์
6)	พัฒนาศักยภาพผู้นำชุมชนตามศาสตร์พระราชา เพื่อการพัฒนาที่ยั่งยืน	109401060154	227,000.00	0.00	0.00	227,000.00	สถาบันวิจัยและส่งเสริมศิลปวัฒนธรรม

ยุทธศาสตร์/โครงการ/กิจกรรม		งบประมาณ (บาท)	เบิกจ่าย (บาท)	ร้อยละ	คงเหลือ	หน่วยงาน	
29	โครงการอนุรักษ์พันธุกรรมพืชอันเนื่องมาจากพระราชดำริฯ	2,443,800.00	1,458,783.18	59.69	985,016.82		
1)	สำรวจความหลากหลายของพันธุ์สัตว์น้ำชนิดอื่นที่ไม่ใช่ปลา ที่ได้จากการทำประมงบริเวณ ชายฝั่ง จังหวัดเพชรบุรี	109402020154	70,000.00	43,500.00	62.14	26,500.00	คณะเทคโนโลยีการเกษตร
2)	การสำรวจและรวบรวมการใช้ประโยชน์จากไม้ผลพื้นเมือง เขตอำเภอบ้านแหลม จังหวัดเพชรบุรี	109402030154	90,000.00	11,300.00	12.56	78,700.00	คณะเทคโนโลยีการเกษตร
3)	เว็บไซต์ประชาสัมพันธ์โครงการ อพ.ส.-มรภ.เพชรบุรี	109402040154	30,000.00	10,000.00	33.33	20,000.00	คณะเทคโนโลยีการเกษตร
4)	งานประชุมวิชาการและนิทรรศการ ทรัพยากรไทย : ศักยภาพกลับมาให้เห็น	109402010154	127,000.00	73,760.00	58.08	53,240.00	คณะเทคโนโลยีการเกษตร
5)	บริหารจัดการโครงการอนุรักษ์พันธุกรรมพืชอันเนื่องมาจากพระราชดำริฯ	109402050154	166,300.00	64,477.00	38.77	101,823.00	คณะเทคโนโลยีการเกษตร
6)	การสำรวจและศึกษาคุณสมบัติทางกายภาพและทางเคมีของดินในพื้นที่ปลูกตาล จังหวัดเพชรบุรี	109402060154	50,000.00	47,940.90	95.88	2,059.10	คณะวิทยาศาสตร์และเทคโนโลยี
7)	การสำรวจทำรหัสพิกัดต้นตาลในพื้นที่ ต.หนองกะป๋อ อ.บ้านลาด จ.เพชรบุรี	109402070154	35,000.00	33,002.44	94.29	1,997.56	คณะวิทยาศาสตร์และเทคโนโลยี
8)	สำรวจเก็บรวบรวมและศึกษาลักษณะต่างๆ ของข้าวพันธุ์พื้นเมืองของจังหวัดเพชรบุรี	109402080154	150,000.00	150,000.00	100.00	0.00	คณะวิทยาศาสตร์และเทคโนโลยี
9)	สำรวจความหลากหลายและเก็บรวบรวมพันธุกรรมพืช	109402090154	150,000.00	150,000.00	100.00	0.00	คณะวิทยาศาสตร์และเทคโนโลยี
10)	รวบรวมและอนุรักษ์พันธุกรรมกล้วยไม้	109402100154	150,000.00	149,999.54	100.00	0.46	คณะวิทยาศาสตร์และเทคโนโลยี
11)	ดำเนินการและพัฒนาปรับปรุงสวนพฤกษศาสตร์เพชรวนาลัย	109402110154	150,000.00	150,000.00	100.00	0.00	คณะวิทยาศาสตร์และเทคโนโลยี
12)	การคัดแยกกลิ่นหรียี่ที่มีความสามารถผลิตเอนไซม์ไฮลาเนสจากดินในพื้นที่ปลูกตาล	109402120154	150,000.00	149,999.10	100.00	0.90	คณะวิทยาศาสตร์และเทคโนโลยี
13)	ศึกษาชีววิทยาของตาล	109402130154	100,000.00	100,000.00	100.00	0.00	คณะวิทยาศาสตร์และเทคโนโลยี
14)	อบรมปฏิบัติการเพาะเลี้ยงเนื้อเยื่อพืช	109402140154	40,000.00	40,000.00	100.00	0.00	คณะวิทยาศาสตร์และเทคโนโลยี
15)	ฝึกอบรมนักพฤกษศาสตร์รุ่นเยาว์ รุ่นที่ 7	109402150154	45,000.00	45,000.00	100.00	0.00	คณะวิทยาศาสตร์และเทคโนโลยี
16)	ปรับปรุงศูนย์เรียนรู้ความหลากหลายทางชีวภาพ	109402160154	120,000.00	119,999.20	100.00	0.80	คณะวิทยาศาสตร์และเทคโนโลยี
17)	บริหารจัดการและตั้งศูนย์การเรียนรู้เพื่อการพัฒนาปาดันน้ำชุมชนเขาแด่น และกลุ่มป่าแก่งกระจาน	109402170154	80,000.00	0.00	0.00	80,000.00	คณะมนุษยศาสตร์และสังคมศาสตร์
18)	สร้างจิตสำนึกในการอนุรักษ์พันธุกรรมพืชให้เยาวชนและชุมชนในการรวบรวมและรักษาพันธุ์ไม้ของท้องถิ่น	109402180154	40,000.00	0.00	0.00	40,000.00	คณะวิทยาการจัดการ
19)	การจัดตั้งศูนย์อนุรักษ์พันธุ์ผักพื้นบ้านและไม้ผลพื้นเมืองของจังหวัดเพชรบุรีแก่โรงเรียนองค์กรปกครองส่วนท้องถิ่น และชุมชน	109402190154	60,000.00	0.00	0.00	60,000.00	คณะวิทยาการจัดการ
20)	การสร้างจิตสำนึกในการอนุรักษ์พันธุกรรมพืชผ่านเทคโนโลยีสารสนเทศและการสื่อสาร	109402200154	42,000.00	42,000.00	100.00	0.00	คณะครุศาสตร์
21)	การสำรวจและเก็บรวบรวมข้อมูลวัฒนธรรมการใช้สมุนไพรจากตาลตามภูมิปัญญาท้องถิ่น	109402210154	15,513.00	4,350.00	28.04	11,163.00	คณะพยาบาลศาสตร์
22)	การพัฒนาเอกลักษณ์จากตาล	109402220154	42,650.00	15,255.00	35.77	27,395.00	คณะพยาบาลศาสตร์
23)	ฐานข้อมูลทรัพยากร อพ.ส.-มรภ.เพชรบุรี และพัฒนาระบบ	109402230154	80,000.00	39,400.00	49.25	40,600.00	คณะเทคโนโลยีสารสนเทศ

ยุทธศาสตร์/โครงการ/กิจกรรม		งบประมาณ (บาท)	เบิกจ่าย (บาท)	ร้อยละ	คงเหลือ	หน่วยงาน
24) การสร้างเครื่องต้นแบบในการเข้าร่วมสนองพระราชดำริโครงการอนุรักษ์พันธุกรรมพืชอันเนื่องมาจากพระราชดำริฯ ในภาคส่วน องค์การบริหารส่วนตำบล และโรงเรียน	109402240154	200,000.00	0.00	0.00	200,000.00	คณะมนุษยศาสตร์และสังคมศาสตร์
25) นำเสนอผลงานโครงการอนุรักษ์พันธุกรรมพืชอันเนื่องมาจากพระราชดำริฯ มหาวิทยาลัยราชภัฏเพชรบุรี ปีงบประมาณ 2561	109402250154	120,000.00	0.00	0.00	120,000.00	คณะเทคโนโลยีการเกษตร
26) ขับเคลื่อนงานโครงการอนุรักษ์พันธุกรรมพืชอันเนื่องมาจากพระราชดำริฯ มหาวิทยาลัยราชภัฏเพชรบุรี	109402260154	140,337.00	18,800.00	13.40	121,537.00	คณะเทคโนโลยีการเกษตร
30 โครงการพัฒนาครูและบุคลากรทางการศึกษา		1,620,000.00	1,128,376.00	69.65	491,624.00	
1) พัฒนาศักยภาพการดำเนินงานของครูและนักเรียนโรงเรียนตำรวจตระเวนชายแดน โดยเน้นกระบวนการมีส่วนร่วมในการพัฒนา	109403040154	100,000.00	95,540.00	95.54	4,460.00	คณะมนุษยศาสตร์และสังคมศาสตร์
2) พัฒนาศักยภาพการจัดการเรียนการสอนภาษาอังกฤษของครูและนักเรียนกองทุนการศึกษา จ.เพชรบุรีและประจวบคีรีขันธ์	109403010154	150,000.00	131,400.00	87.60	18,600.00	คณะมนุษยศาสตร์และสังคมศาสตร์
3) พัฒนาและเสริมทักษะการพูดภาษาอังกฤษเบื้องต้นแก่บุคลากรทางการศึกษา	109403030154	51,350.00	36,835.00	71.73	14,515.00	คณะมนุษยศาสตร์และสังคมศาสตร์
4) พัฒนาศักยภาพการสอนภาษาจีน	109403050154	30,000.00	28,050.00	93.50	1,950.00	คณะมนุษยศาสตร์และสังคมศาสตร์
5) ผูกอบรมเชิงปฏิบัติการเทคโนโลยีนำเสนองานเพื่อการท่องเที่ยวและอาหารสำหรับบุคลากรทางการศึกษา	109403060154	20,000.00	18,570.00	92.85	1,430.00	คณะเทคโนโลยีสารสนเทศ
6) ต้นแบบการพัฒนาห้องสมุดดิจิทัลของ โรงเรียนกองทุนการศึกษาโรงเรียนอานันท์ โรงเรียนหุบกระพง เพื่อการยกระดับผลสัมฤทธิ์ทางการเรียน	109403070154	200,000.00	106,288.00	53.14	93,712.00	สำนักวิทยบริการและเทคโนโลยีสารสนเทศ
7) การพัฒนาต้นแบบสื่อการสอน PBL สู่ STEM โรงเรียนบ้านลาดวิทยา	109403080154	20,000.00	0.00	0.00	20,000.00	คณะเทคโนโลยีสารสนเทศ
8) พัฒนาครูในโรงเรียนกองทุนการศึกษาด้วย Action Research โดยใช้ระบบ Coaching and Mentoring และ Professional Learning Community	109403020154	103,650.00	95,505.00	92.14	8,145.00	คณะมนุษยศาสตร์และสังคมศาสตร์
9) การพัฒนาคุณธรรมจริยธรรมสำหรับครูและบุคลากรทางการศึกษาในเขต จ.ประจวบคีรีขันธ์	109403090154	100,000.00	93,963.00	93.96	6,037.00	คณะครุศาสตร์
10) การพัฒนาคุณธรรมจริยธรรมสำหรับครูและบุคลากรทางการศึกษาในเขต จ.เพชรบุรี	109403100154	86,860.00	38,400.00	44.21	48,460.00	คณะมนุษยศาสตร์และสังคมศาสตร์
11) การพัฒนาศักยภาพบุคลากรทางการศึกษา สำนักงานเขตพื้นที่การศึกษา ประจวบคีรีขันธ์ เขต 1	109403110154	150,000.00	125,290.00	83.53	24,710.00	คณะครุศาสตร์
12) การพัฒนาศักยภาพบุคลากรทางการศึกษา สำนักงานเขตพื้นที่การศึกษา เพชรบุรี เขต 1	109403120154	150,000.00	0.00	0.00	150,000.00	คณะมนุษยศาสตร์และสังคมศาสตร์
13) การพัฒนาศักยภาพบุคลากรทางการศึกษา สำนักงานเขตพื้นที่การศึกษา เพชรบุรี เขต 2	109403130154	150,000.00	82,220.00	54.81	67,780.00	คณะครุศาสตร์
14) การพัฒนาครูและบุคลากรโรงเรียนเครือข่ายฝึกประสบการณ์วิชาชีพครู	109403140154	50,000.00	42,555.00	85.11	7,445.00	คณะครุศาสตร์
15) การพัฒนาศูนย์เด็กเล็กต้นแบบ องค์การบริหารส่วนท้องถิ่น จังหวัดประจวบคีรีขันธ์	109403150154	138,140.00	136,700.00	98.96	1,440.00	คณะครุศาสตร์
16) การพัฒนาโรงเรียนวัดโพธิ์กร์ สุราษฎร์ธานีเป็นต้นแบบ smart school	109403160154	120,000.00	97,060.00	80.88	22,940.00	คณะมนุษยศาสตร์และสังคมศาสตร์
31 โครงการยกระดับคุณภาพการเรียนรู้ภาษาอังกฤษของนักเรียนนักศึกษาให้เทียบเท่าระดับสากล		1,548,100.00	570,670.00	36.86	977,430.00	
1) ยกระดับคุณภาพการเรียนรู้ภาษาอังกฤษของนักเรียนนักศึกษาให้เทียบเท่าระดับสากล	109413010154	1,548,100.00	570,670.00	36.86	977,430.00	คณะมนุษยศาสตร์และสังคมศาสตร์

ยุทธศาสตร์/โครงการ/กิจกรรม		งบประมาณ (บาท)	เบิกจ่าย (บาท)	ร้อยละ	คงเหลือ	หน่วยงาน	
32	โครงการพัฒนาการเรียนการสอนโรงเรียน ดชต. และโรงเรียนกองทุนการศึกษา	1,000,000.00	489,908.00	48.99	510,092.00		
1)	ต้นแบบการพัฒนาเกษตรผสมผสานตามทฤษฎีใหม่ให้แก่โรงเรียนกองทุนการศึกษา โรงเรียนบ้านด่านโจ โรงเรียนบ้านท่าตะคร้อ โรงเรียนบ้านพุกูลู	109404030154	200,000.00	0.00	200,000.00	คณะเทคโนโลยีการเกษตร	
2)	พัฒนาโรงเรียนต้นแบบการอ่านภาษาไทยโดยใช้สื่อคอมพิวเตอร์ของนักเรียนโรงเรียน โรงเรียนบ้านห้วยโคก โรงเรียนแพรกตะคร้อ โรงเรียนป่าละอู ศูนย์ศึกษาป่าเกาะถู	109404010154	80,000.00	76,924.00	96.16	3,076.00	คณะเทคโนโลยีสารสนเทศ
3)	อบรมเชิงปฏิบัติการเพื่อเพิ่มประสิทธิภาพการจัดการเรียนการสอนของครูโรงเรียนตำรวจตระเวนชายแดน ประจำปี 2561 (3 วัน)	109404040154	180,000.00	149,058.00	82.81	30,942.00	สถาบันวิจัยและส่งเสริมศิลปวัฒนธรรม
4)	อบรมเชิงปฏิบัติการเพื่อเพิ่มประสิทธิภาพการจัดการเรียนการสอนของครูโรงเรียนกองทุนการศึกษา ประจำปี 2561 (2 วัน)	109404050154	100,000.00	0.00	0.00	100,000.00	สถาบันวิจัยและส่งเสริมศิลปวัฒนธรรม
5)	ขับเคลื่อนและติดตามการดำเนินงานโรงเรียนตำรวจตระเวนชายแดนและโรงเรียนกองทุนการศึกษา	109404020154	200,000.00	33,046.00	16.52	166,954.00	สถาบันวิจัยและส่งเสริมศิลปวัฒนธรรม
6)	พัฒนาความรู้ความสามารถเรื่องการอ่าน (Reading Literacy) ของโรงเรียนบ้านหนองเขื่อน และศูนย์การเรียนรู้ อื่นหรืออาสา	109404060154	60,000.00	50,880.00	84.80	9,120.00	สถาบันวิจัยและส่งเสริมศิลปวัฒนธรรม
7)	ยกระดับโรงเรียนต้นแบบการพัฒนาระบบการเรียนการสอนแบบสหวิทยาของโรงเรียนกองทุนการศึกษา	109404070154	90,000.00	90,000.00	100.00	0.00	คณะวิทยาศาสตร์และเทคโนโลยี
8)	ยกระดับโรงเรียนต้นแบบการพัฒนาระบบการเรียนการสอนแบบสหวิทยาของโรงเรียนตระเวนชายแดน	109404080154	90,000.00	90,000.00	100.00	0.00	คณะวิทยาศาสตร์และเทคโนโลยี
33	โครงการสนับสนุนการให้บริการวิชาการตามยุทธศาสตร์จังหวัดเพชรบุรีและประจวบคีรีขันธ์	800,000.00	364,709.29	45.59	435,290.71		
1)	การพัฒนาผลิตภัณฑ์จากกระดาษสุรการค้าเชิงพาณิชย์ ต.หินเหล็กไฟ อ.หัวหิน จ.ประจวบฯ	109405010154	85,000.00	55,829.62	65.68	29,170.38	คณะวิทยาศาสตร์และเทคโนโลยี
2)	การสร้างต้นแบบกิจกรรมการค้าเน้นชีวิตตามหลักปรัชญาเศรษฐกิจของชาวกะเหรี่ยงหมู่ 2 บ้านห้วยเกษม (ห้วยแห้ง) ตำบลยางน้ำกลัดเหนือ อำเภอหนองหญ้าปล้อง จังหวัดเพชรบุรี	109405020154	39,600.00	0.00	0.00	39,600.00	คณะมนุษยศาสตร์และสังคมศาสตร์
3)	การยกระดับเพื่อสร้างมูลค่าเพิ่มสำหรับผ้าฝ้ายอมจากสิริธรรมชาติสู่เชิงพาณิชย์ ชุมชนหัวบ้าน ต.เกาะหลัก อ.เมือง จ.ประจวบฯ	109405030154	130,000.00	76,900.00	59.15	53,100.00	คณะมนุษยศาสตร์และสังคมศาสตร์
4)	พัฒนาศักยภาพของกลุ่มวิสาหกิจชุมชน ด้านการแปรรูปอาหารจากมะพร้าว ในจังหวัดประจวบคีรีขันธ์	109405040154	88,400.00	67,244.17	76.07	21,155.83	คณะเทคโนโลยีการเกษตร
5)	การพัฒนาศักยภาพบุคลากรองค์กรปกครองส่วนท้องถิ่นสู่ Thailand 4.0	109405050154	120,000.00	0.00	0.00	120,000.00	คณะมนุษยศาสตร์และสังคมศาสตร์
6)	การพัฒนาหมู่บ้านต้นแบบโดยใช้เทคโนโลยีสารสนเทศ	109405060154	107,000.00	0.00	0.00	107,000.00	คณะมนุษยศาสตร์และสังคมศาสตร์
7)	การพัฒนาชุมชนต้นแบบการจัดการท่องเที่ยวด้านสิ่งขร อ.เมือง จ.ประจวบคีรีขันธ์	109405070154	100,000.00	44,990.00	44.99	55,010.00	คณะมนุษยศาสตร์และสังคมศาสตร์
8)	การพัฒนาผลิตภัณฑ์เครื่องเวชสำอางค์จากน้ำมันรำข้าว	109405080154	80,000.00	77,355.50	96.69	2,644.50	คณะวิทยาศาสตร์และเทคโนโลยี
9)	โครงการพัฒนาคุณภาพชีวิตของชุมชนใน จ.เพชรบุรี ตามนโยบายราชภัฏเคลื่อนที่เพื่อชุมชน	109405090154	50,000.00	42,390.00	84.78	7,610.00	คณะพยาบาลศาสตร์

ยุทธศาสตร์/โครงการ/กิจกรรม		งบประมาณ (บาท)	เบิกจ่าย (บาท)	ร้อยละ	คงเหลือ	หน่วยงาน	
34	โครงการบูรณาการการเรียนการสอน การวิจัย เพื่อสร้างชุมชนเข้มแข็ง	500,000.00	353,476.94	70.70	146,523.06		
1)	โครงการแปรรูปเนื้อปลาเพื่อเพิ่มมูลค่าสินค้าชุมชน บางขุนไทร อ.บ้านแหลม จ.เพชรบุรี	109406020154	30,000.00	25,560.00	85.20	4,440.00	คณะเทคโนโลยีการเกษตร
2)	โครงการพัฒนาผลิตภัณฑ์เต้าหู้ปลาจากเนื้อปลาสีขุนข้างเหลือง กลุ่มแปรรูปอาหารทะเลแหลมผักเบี้ย อ.บ้านแหลม จ.เพชรบุรี	109406030154	35,000.00	25,200.00	72.00	9,800.00	คณะเทคโนโลยีการเกษตร
3)	โครงการพัฒนาชุมชนหัวทุ่ง-ทุ่งพร้าวพัฒนาสู่การเป็นชุมชนต้นแบบการจัดการขยะ "ชุมชนน่าอยู่ อย่างยั่งยืน"	109406010154	120,000.00	119,977.90	99.98	22.10	สถาบันวิจัยและส่งเสริมศิลปวัฒนธรรม
4)	โครงการพัฒนาชุมชนต้นแบบที่สามารถถ่ายทอดและส่งต่อความรู้ด้วยนวัตกรรมด้านเทคโนโลยีสารสนเทศ ชุมชนไร่มะขาม อ.บ้านลาด จ.เพชรบุรี	109406040154	100,000.00	65,000.00	65.00	35,000.00	คณะเทคโนโลยีสารสนเทศ
5)	โครงการพัฒนาผลิตภัณฑ์ข้าวไรเบอร์รี่สู่ผลิตภัณฑ์อาหารสำเร็จรูป	109406050154	120,000.00	117,739.04	98.12	2,260.96	คณะเทคโนโลยีการเกษตร
6)	โครงการพัฒนาผลิตภัณฑ์จากสับปะรดแบบครบวงจรเพื่อเพิ่มมูลค่าตำบลทุ่งเค็ด อ.เมือง จ.ประจวบฯ	109406060154	95,000.00	0.00	0.00	95,000.00	คณะมนุษยศาสตร์และสังคมศาสตร์
35	โครงการสนับสนุนการพัฒนาผลิตภัณฑ์เพื่อเพิ่มมูลค่าจากวัตถุดิบในท้องถิ่น	500,000.00	174,411.00	34.88	325,589.00		
1)	โครงการพัฒนาผลิตภัณฑ์พร้อมดื่มกล้วยหอมทองเสริมใยอาหาร กลุ่มแปรรูปกล้วยหอมทอง อ.ท่ายาง จ.เพชรบุรี	109408010154	70,000.00	0.00	0.00	70,000.00	คณะเทคโนโลยีการเกษตร
2)	โครงการส่งเสริมการขายและการแปรรูปผลผลิตทางการเกษตรบ้านหนองหญ้าปล้อง จ.เพชรบุรี	109408020154	95,000.00	0.00	0.00	95,000.00	คณะมนุษยศาสตร์และสังคมศาสตร์
3)	โครงการพัฒนาผลิตภัณฑ์แปรรูปอาหารและบรรจุภัณฑ์ กลุ่มแปรรูปอาหารฮาลาล บ้านท่าแร่จอก	209408010121	240,000.00	79,861.00	33.28	160,139.00	คณะวิทยาศาสตร์และเทคโนโลยี
4)	โครงการผลิตน้ำหอมจากเกสรบัวหลวงราชินี เพื่อการค้าเชิงพาณิชย์ ชุมชนบ้านหนองจอก อ.ท่ายาง จ.เพชรบุรี	109408030154	95,000.00	94,550.00	99.53	450.00	คณะวิทยาศาสตร์และเทคโนโลยี
36	โครงการสร้างศูนย์เรียนรู้ภูมิปัญญาท้องถิ่น	500,000.00	135,400.00	27.08	364,600.00		
1)	การพัฒนาศูนย์เรียนรู้ตาลโตนดสู่การสร้างมูลค่าเพิ่มทางภูมิปัญญาและการเผยแพร่เชิงวิถีชีวิตเพชรบุรี	209409010121	215,000.00	0.00	0.00	215,000.00	สถาบันวิจัยและส่งเสริมศิลปวัฒนธรรม
2)	ศูนย์เรียนรู้บัวหลวงราชินีเพื่อการอนุรักษ์พันธุ์บัวหลวงและส่งเสริมการท่องเที่ยววัฒนธรรมชุมชนหนองจอก อ.ท่ายาง จ.เพชรบุรี	209409020121	95,000.00	25,400.00	26.74	69,600.00	คณะมนุษยศาสตร์และสังคมศาสตร์
3)	การพัฒนาศูนย์เรียนรู้พิบลิด้วยนวัตกรรมสารสนเทศสู่การท่องเที่ยวเชิงวัฒนธรรม	209409030121	50,000.00	50,000.00	100.00	0.00	คณะมนุษยศาสตร์และสังคมศาสตร์
4)	นิทรรศการศิลปวัฒนธรรมพื้นบ้านเพชรบุรี	209409040121	80,000.00	0.00	0.00	80,000.00	สำนักวิทยบริการและเทคโนโลยีสารสนเทศ
5)	กิจกรรมการจัดตั้งศูนย์การเรียนรู้พิพิธภัณฑ์ สมุนไพรและภูมิปัญญาท้องถิ่น จังหวัดเพชรบุรี	209409050121	60,000.00	60,000.00	100.00	0.00	คณะพยาบาลศาสตร์
37	โครงการส่งเสริม ทุนบำรุงศิลปวัฒนธรรม	1,100,000.00	777,384.02	70.67	322,615.98		
1)	โครงการขับเคลื่อนระบบและกลไกและกระบวนการจัดการกิจกรรมการทำนุบำรุงศิลปวัฒนธรรม	109410020154	100,000.00	59,199.62	59.20	40,800.38	สถาบันวิจัยและส่งเสริมศิลปวัฒนธรรม
2)	โครงการเผยแพร่และแลกเปลี่ยนศิลปวัฒนธรรมเพื่อการยกระดับสู่มาตรฐานสากล	109410030154	240,000.00	194,759.40	81.15	45,240.60	สถาบันวิจัยและส่งเสริมศิลปวัฒนธรรม
3)	กิจกรรมการจัดนิทรรศการ “ยกระดับภูมิปัญญาสู่เศรษฐกิจสร้างสรรค์”	109410010154	334,900.00	334,900.00	100.00	0.00	สถาบันวิจัยและส่งเสริมศิลปวัฒนธรรม

ยุทธศาสตร์/โครงการ/กิจกรรม		งบประมาณ (บาท)	เบิกจ่าย (บาท)	ร้อยละ	คงเหลือ	หน่วยงาน	
4)	โครงการยกระดับภูมิปัญญาและพัฒนาเส้นทางทางการท่องเที่ยววิถีชีวิตตาลโตนดสู่การท่องเที่ยวเชิงวัฒนธรรม	109410040154	90,000.00	63,525.00	70.58	26,475.00	สถาบันวิจัยและส่งเสริมศิลปวัฒนธรรม
5)	การพัฒนาภูมิปัญญาท้องถิ่นบ้านหนองจอกสู่การท่องเที่ยวเชิงเศรษฐกิจสร้างสรรค์	109410050154	100,000.00	100,000.00	100.00	0.00	คณะมนุษยศาสตร์และสังคมศาสตร์
6)	การพัฒนาองค์ความรู้อาหารพื้นบ้านเมืองเพชรสู่การสร้างมูลค่าเพิ่ม	109410060154	90,000.00	0.00	0.00	90,000.00	คณะวิทยาศาสตร์และเทคโนโลยี
7)	การอนุรักษ์สืบทอดการแสดงละครชาตรีเมืองเพชรบุรี	109410070154	55,100.00	0.00	0.00	55,100.00	คณะมนุษยศาสตร์และสังคมศาสตร์
8)	การสืบสานน้ำตาลโตนดเมืองเพชรบุรี	109410080154	30,000.00	25,000.00	83.33	5,000.00	คณะวิทยาศาสตร์และเทคโนโลยี
9)	โครงการพัฒนาภูมิปัญญาการทำนาเกลือ เพื่อพัฒนาสู่ไทยแลนด์ 4.0	109410090154	60,000.00	0.00	0.00	60,000.00	คณะเทคโนโลยีการเกษตร
38	โครงการมหกรรมวัฒนธรรมอาเซียนสัมพันธ์ ครั้งที่ 7		1,200,000.00	1,194,356.50	99.53	5,643.50	
1)	โครงการขับเคลื่อนระบบและกลไกและกระบวนการจัดกิจกรรมการทำนุบำรุงศิลปวัฒนธรรม	209411010121	1,200,000.00	1,194,356.50	99.53	5,643.50	สถาบันวิจัยและส่งเสริมศิลปวัฒนธรรม
ยุทธศาสตร์ที่ 6 ปรับปรุงระบบบริหารจัดการสู่องค์กรเรียนรู้ที่มีประสิทธิภาพสูง			9,696,400.00	8,146,355.48	84.01	1,550,044.52	
39	โครงการพัฒนาระบบการบริหารจัดการตามเกณฑ์คุณภาพการศึกษา เพื่อการดำเนินการที่เป็นเลิศ (EdPEX)		500,000.00	373,981.93	74.80	126,018.07	
1)	การประชุมสร้างเครือข่ายและแลกเปลี่ยนเรียนรู้ด้านการประกันคุณภาพ	209500010121	270,870.00	147,377.93	54.41	123,492.07	สำนักส่งเสริมวิชาการและงานทะเบียน
2)	พัฒนาระบบบริหารจัดการคุณภาพการศึกษาเพื่อการดำเนินงานที่เป็นเลิศ (EdPEX)	209500020121	229,130.00	226,604.00	98.90	2,526.00	สำนักส่งเสริมวิชาการและงานทะเบียน
40	โครงการพัฒนาระบบและกลไกการประกันคุณภาพการศึกษา		2,000,000.00	1,781,604.95	89.08	218,395.05	
1)	การพัฒนาระบบและกลไกประกันคุณภาพระดับหลักสูตร และ ระดับคณะครุศาสตร์	209502030121	100,000.00	88,164.00	88.16	11,836.00	คณะครุศาสตร์
2)	การพัฒนาระบบและกลไกประกันคุณภาพระดับหลักสูตร และ ระดับคณะวิทยาศาสตร์ฯ	209502040121	70,000.00	60,500.00	86.43	9,500.00	คณะวิทยาศาสตร์และเทคโนโลยี
3)	การพัฒนาระบบและกลไกประกันคุณภาพระดับหลักสูตร และ ระดับคณะวิทยาการจัดการ	209502050121	135,000.00	126,080.00	93.39	8,920.00	คณะวิทยาการจัดการ
4)	การพัฒนาระบบและกลไกประกันคุณภาพระดับหลักสูตร และ ระดับคณะเทคโนโลยีการเกษตร	209502060121	95,000.00	82,902.95	87.27	12,097.05	คณะเทคโนโลยีการเกษตร
5)	การพัฒนาระบบและกลไกประกันคุณภาพระดับหลักสูตร และ ระดับคณะวิศวกรรมศาสตร์และเทคโนโลยีอุตสาหกรรม	209502070121	130,000.00	84,272.00	64.82	45,728.00	คณะวิศวกรรมศาสตร์และเทคโนโลยีอุตสาหกรรม
6)	การพัฒนาระบบและกลไกประกันคุณภาพระดับหลักสูตร และ ระดับคณะมนุษยศาสตร์และสังคมศาสตร์	209502080121	270,000.00	236,156.00	87.47	33,844.00	คณะมนุษยศาสตร์และสังคมศาสตร์
7)	การพัฒนาระบบและกลไกประกันคุณภาพระดับหลักสูตร และ ระดับคณะเทคโนโลยีสารสนเทศ	209502090121	80,000.00	68,072.00	85.09	11,928.00	คณะเทคโนโลยีสารสนเทศ
8)	การพัฒนาระบบและกลไกประกันคุณภาพระดับหลักสูตร และ ระดับคณะพยาบาลศาสตร์	209502100121	60,000.00	21,880.00	36.47	38,120.00	คณะพยาบาลศาสตร์
9)	การพัฒนาระบบและกลไกประกันคุณภาพสำนักส่งเสริมวิชาการและงานทะเบียน	209502110121	30,000.00	30,000.00	100.00	0.00	สำนักส่งเสริมวิชาการและงานทะเบียน
10)	การพัฒนาระบบและกลไกประกันคุณภาพสำนักงานอธิการบดี	2095021010121	30,000.00	0.00	0.00	30,000.00	กองกลาง
11)	การพัฒนาระบบและกลไกประกันคุณภาพสำนักวิทยบริการฯ	209502120121	30,000.00	30,000.00	100.00	0.00	สำนักวิทยบริการและเทคโนโลยีสารสนเทศ
12)	การพัฒนาระบบและกลไกประกันคุณภาพสถาบันวิจัยฯ	209502130121	30,000.00	27,776.00	92.59	2,224.00	สถาบันวิจัยและส่งเสริมศิลปวัฒนธรรม
13)	ประกวดแนวปฏิบัติที่ดี (Good Practices) ในการนำความรู้ด้านการประกันคุณภาพสู่แนวปฏิบัติที่เป็นเลิศ (Best Practice)	209502140121	200,000.00	199,902.00	99.95	98.00	สำนักส่งเสริมวิชาการและงานทะเบียน

ยุทธศาสตร์/โครงการ/กิจกรรม		งบประมาณ (บาท)	เบิกจ่าย (บาท)	ร้อยละ	คงเหลือ	หน่วยงาน
14) การตรวจประเมินประกันคุณภาพการศึกษาภายในระดับคณะ/สำนัก/สถาบัน ประจำปีการศึกษา 2560	209502150121	291,500.00	291,458.00	99.99	42.00	สำนักส่งเสริมวิชาการและงานทะเบียน
15) การตรวจประเมินประกันคุณภาพการศึกษาภายในระดับมหาวิทยาลัย ประจำปีการศึกษา 2560	209502160121	215,300.00	208,720.00	96.94	6,580.00	สำนักส่งเสริมวิชาการและงานทะเบียน
16) การพัฒนาการประกันคุณภาพการศึกษาภายใน จาก IQA สู่ TQR	209502020121	233,200.00	225,722.00	96.79	7,478.00	สำนักส่งเสริมวิชาการและงานทะเบียน
41 โครงการพัฒนาบุคลากรสายสนับสนุนและจัดการความรู้		800,000.00	596,607.00	74.58	203,393.00	
1) พัฒนาบุคลากรสายสนับสนุนในการเข้าอบรมสัมมนาและศึกษาดูงาน	209503010121	300,000.00	210,507.00	70.17	89,493.00	กองกลาง
2) จัดการความรู้เพื่อพัฒนาบุคลากรสายสนับสนุน	209503020121	500,000.00	386,100.00	77.22	113,900.00	กองกลาง
42 โครงการพัฒนาผู้บริหารมืออาชีพ		800,000.00	640,631.60	80.08	159,368.40	
1) พัฒนาผู้บริหารมืออาชีพ	209504010121	800,000.00	640,631.60	80.08	159,368.40	กองกลาง
43 โครงการพัฒนาระบบเทคโนโลยีสารสนเทศและการสื่อสาร		2,000,000.00	1,991,685.00	99.58	8,315.00	
1) พัฒนาระบบข้อมูลปัญหาและความต้องการของชุมชน ยุทธศาสตร์มหาวิทยาลัยราชภัฏเพื่อการพัฒนาท้องถิ่นตามพระราชโอบาย	209506010121	200,000.00	198,500.00	99.25	1,500.00	คณะเทคโนโลยีสารสนเทศ
2) พัฒนาระบบเทคโนโลยีสารสนเทศและการสื่อสาร	209506020121	1,800,000.00	1,793,185.00	99.62	6,815.00	สำนักวิทยบริการและเทคโนโลยีสารสนเทศ
44 โครงการพัฒนามหาวิทยาลัยสีเขียวสะอาด		2,596,400.00	2,140,400.00	82.44	456,000.00	
1) รถไฟฟ้าขนส่งมวลชนในมหาวิทยาลัย	209507010131	1,455,000.00	1,199,000.00	82.41	256,000.00	คณะวิศวกรรมศาสตร์และเทคโนโลยีอุตสาหกรรม
2) พัฒนามหาวิทยาลัยสีเขียว	209507020121	898,800.00	701,400.00	78.04	197,400.00	กองกลาง
3) พัฒนามหาวิทยาลัยสีเขียว (พลังงาน)	209507030121	242,600.00	240,000.00	98.93	2,600.00	กองกลาง
45 โครงการพัฒนาระบบการสื่อสารและสร้างภาพลักษณ์ขององค์กร		1,000,000.00	621,445.00	62.14	378,555.00	
1) พัฒนาระบบการสื่อสารและสร้างภาพลักษณ์ขององค์กร	209505020121	800,000.00	421,490.00	52.69	378,510.00	กองกลาง
2) จัดทำเอกสารแนะนำระบบการสื่อสารและสร้างภาพลักษณ์	209505010121	200,000.00	199,955.00	99.98	45.00	สำนักส่งเสริมวิชาการและงานทะเบียน
2.3 รายการค่าใช้จ่ายตามแผนงานฉุกเฉิน	307001030121	7,244,400.00	5,543,810.00	76.53	1,700,590.00	
รวมทั้งสิ้น		755,355,300.00	715,697,107.87	94.75	39,658,192.13	

- ภาคผนวก 2 -



ด่วนที่สุด

บันทึกข้อความ

ส่วนราชการ สำนักงานประมาณ กองประเมินผล ๑ โทร. ๐ ๒๒๖๕ ๑๖๘๘ ๐ ๒๒๖๕ ๑๖๕๑

ที่ นร ๐๗๑๗.๑/๑๕๕๑๑

วันที่ ๕ กันยายน ๒๕๖๐

เรื่อง มาตรการเพิ่มประสิทธิภาพการใช้จ่ายงบประมาณรายจ่ายประจำปีงบประมาณ พ.ศ. ๒๕๖๑

กราบเรียน นายกรัฐมนตรี

๑. ความเป็นมา

ร่างพระราชบัญญัติงบประมาณรายจ่ายประจำปีงบประมาณ พ.ศ. ๒๕๖๑ ได้ผ่านการพิจารณาจากสภานิติบัญญัติแห่งชาติ เมื่อวันที่ ๓๑ สิงหาคม ๒๕๖๐ และสำนักเลขาธิการคณะรัฐมนตรี จะนำร่างพระราชบัญญัติงบประมาณรายจ่ายประจำปีงบประมาณ พ.ศ. ๒๕๖๑ ขึ้นทูลเกล้าฯ ถวายเพื่อลงพระปรมาภิไธย ประกาศใช้เป็นกฎหมายต่อไป

๒. การดำเนินงานของสำนักงานประมาณ

สำนักงานประมาณได้กำหนดให้มีการจัดทำแผนการปฏิบัติงานและแผนการใช้จ่ายงบประมาณ เพื่อให้การใช้จ่ายงบประมาณรายจ่ายประจำปีงบประมาณ พ.ศ. ๒๕๖๑ เป็นไปด้วยความเรียบร้อยและมีประสิทธิภาพ โดยจะจัดประชุมชี้แจงการจัดทำแผนการปฏิบัติงานและแผนการใช้จ่ายงบประมาณ ประจำปีงบประมาณ พ.ศ. ๒๕๖๑ เพื่อให้ส่วนราชการ รัฐวิสาหกิจ และหน่วยงานอื่น รับทราบมาตรการเพิ่มประสิทธิภาพ และขอความร่วมมือในการบันทึกข้อมูลการจัดทำแผนการปฏิบัติงานและแผนการใช้จ่ายงบประมาณ ประจำปีงบประมาณ พ.ศ. ๒๕๖๑ พร้อมส่งสำนักงานประมาณ ภายในวันที่ ๑๕ กันยายน ๒๕๖๐ โดยสำนักงานประมาณจะพิจารณาเห็นชอบแผนฯ ภายในวันที่ ๒๒ กันยายน ๒๕๖๐ และจัดสรรงบประมาณให้ต่อไป

๓. ข้อเสนอ

๓.๑ เพื่อให้การใช้จ่ายภาครัฐเป็นปัจจัยสนับสนุนการขยายตัวทางเศรษฐกิจของประเทศและเพื่อให้เป็นไปตามเป้าหมายการเบิกจ่ายงบประมาณรายจ่ายภาพรวมไม่น้อยกว่า ร้อยละ ๙๖ และรายจ่ายลงทุนไม่น้อยกว่าร้อยละ ๘๘ จึงเห็นสมควรกำหนดเป้าหมายการเบิกจ่ายงบประมาณรายจ่ายประจำปีงบประมาณ พ.ศ. ๒๕๖๑ เป็นรายไตรมาส ดังนี้

หน่วย : ล้านบาท

ประมาณการ รายจ่าย	ปีงบประมาณ พ.ศ. ๒๕๖๑				
	รวม	ไตรมาสที่ ๑	ไตรมาสที่ ๒	ไตรมาสที่ ๓	ไตรมาสที่ ๔
- ภาพรวม	๒,๗๘๔,๐๐๐	๘๗๘,๕๕๒	๖๓๘,๐๐๐	๖๓๘,๐๐๐	๖๒๙,๔๔๘
ประมาณร้อยละ	๙๖.๐๐%	๓๐.๒๙%	๒๒.๐๐%	๒๒.๐๐%	๒๑.๗๑%
- รายจ่ายประจำ	๒,๒๐๓,๓๙๓	๗๓๙,๒๗๓	๕๙๒,๘๔๘	๕๙๒,๘๔๘	๕๗๘,๔๒๔
ประมาณร้อยละ	๙๘.๓๖%	๓๓.๐๐%	๒๒.๐๐%	๒๒.๐๐%	๒๑.๓๖%
- รายจ่ายลงทุน	๕๘๐,๖๐๗	๑๓๙,๒๗๙	๑๔๕,๑๕๒	๑๔๕,๑๕๒	๑๕๑,๐๒๔
ประมาณร้อยละ	๘๘.๐๐%	๒๑.๑๑%	๒๒.๐๐%	๒๒.๐๐%	๒๒.๘๙%

๒๖๗
๖
๖๖

/๓.๒ เพื่อให้ส่วนราชการ...

๓.๒ เพื่อให้ส่วนราชการ รัฐวิสาหกิจ และหน่วยงานอื่น สามารถดำเนินการตามมาตรการเพิ่มประสิทธิภาพการใช้จ่ายงบประมาณรายจ่ายประจำปีงบประมาณ พ.ศ. ๒๕๖๑ ได้อย่างมีประสิทธิภาพ มีความชัดเจนและเป็นรูปธรรม จึงเห็นสมควรกำหนดแนวทางการดำเนินงานตามมาตรการเพิ่มประสิทธิภาพการใช้จ่ายงบประมาณรายจ่ายประจำปีงบประมาณ พ.ศ. ๒๕๖๑ ดังนี้

(๑) ให้ส่วนราชการ รัฐวิสาหกิจ และหน่วยงานอื่น จัดทำแผนการปฏิบัติงานและแผนการใช้จ่ายงบประมาณเป็นรายเดือนและรายไตรมาส ให้สอดคล้องกับเป้าหมายการเบิกจ่ายงบประมาณรายไตรมาส ตามข้อ ๓.๑ ส่งให้สำนักงบประมาณพิจารณาให้ความเห็นชอบภายในวันที่ ๑๕ กันยายน ๒๕๖๐ โดยมีหลักเกณฑ์และเงื่อนไข ดังนี้

(๑.๑) รายจ่ายประจำ จะต้องเร่งรัดให้เริ่มดำเนินงานและเริ่มเบิกจ่ายงบประมาณได้ ตั้งแต่ไตรมาสที่ ๑ สำหรับค่าใช้จ่ายการฝึกอบรม ประชุม และสัมมนา ให้คำนึงถึงประโยชน์ที่ทางราชการ จะได้รับและระยะเวลาที่เหมาะสมเป็นสำคัญ รวมทั้งสอดคล้องกับการดำเนินการตามนโยบายมติคณะรัฐมนตรี เมื่อวันที่ ๑๐ พฤษภาคม ๒๕๕๙ เรื่อง การพัฒนาบุคลากรภาครัฐโดยการจัดหลักสูตรฝึกอบรมของหน่วยงานต่างๆ ทั้งนี้ ควรจัดทำแผนการปฏิบัติงานและแผนการใช้จ่ายงบประมาณ ให้สามารถเบิกจ่ายงบประมาณได้ใน ไตรมาสที่ ๑ ให้มากที่สุดหรือไม่น้อยกว่าร้อยละ ๕๐ ของวงเงินงบประมาณที่ได้รับจัดสรร

(๑.๒) รายจ่ายลงทุน กรณีจัดหาครุภัณฑ์ ส่วนราชการ รัฐวิสาหกิจ และหน่วยงานอื่น จะต้องมีความพร้อมเกี่ยวกับคุณลักษณะเฉพาะ ผลการสืบราคา และสถานที่/พื้นที่รองรับครุภัณฑ์ รวมถึงการ ดำเนินการตามขั้นตอนของกฎหมายและระเบียบที่เกี่ยวข้องอย่างถูกต้องครบถ้วน กรณีค่าที่ดินและสิ่งก่อสร้าง ส่วนราชการ รัฐวิสาหกิจ และหน่วยงานอื่น ต้องดำเนินการให้มีความพร้อมเกี่ยวกับการกำหนดจำนวนพื้นที่ สถานที่ตั้ง และราคาของที่ดิน ข้อกำหนดและขอบเขตของงาน (TOR) แบบรูปรายการ ประมาณราคา สถานที่/ พื้นที่ก่อสร้าง รวมถึงการดำเนินการตามขั้นตอนของกฎหมายและระเบียบที่เกี่ยวข้องอย่างถูกต้องครบถ้วน

ทั้งนี้เห็นสมควรจัดทำแผนการปฏิบัติงานและแผนการใช้จ่ายงบประมาณโดย กำหนดให้ รายจ่ายลงทุนปีเดียว จะต้องก่อนนี้ผูกพันให้แล้วเสร็จภายในไตรมาสที่ ๑ ยกเว้นรายการที่มี คุณลักษณะพิเศษหรือจัดหาจากต่างประเทศ รายจ่ายลงทุนที่มีวงเงินต่อรายการเกิน ๑,๐๐๐ ล้านบาท และ รายจ่ายลงทุนผูกพันรายการใหม่ จะต้องก่อนนี้ผูกพันให้แล้วเสร็จภายในไตรมาสที่ ๒

(๒) ให้ส่วนราชการ รัฐวิสาหกิจ และหน่วยงานอื่น จัดทำแผนการปฏิบัติงานและแผนการ ใช้จ่ายงบประมาณในกรณีที่ เป็นงบประมาณรายจ่ายบูรณาการให้เป็นไปตามระเบียบว่าด้วยการบริหาร งบประมาณรายจ่ายสำหรับแผนงานบูรณาการ พ.ศ. ๒๕๕๙ รวมทั้งบริหาร กำกับติดตามให้สอดคล้องกับ แผนการปฏิบัติงานและแผนการใช้จ่ายงบประมาณตามเป้าหมายการเบิกจ่ายงบประมาณรายไตรมาส ตามข้อ ๓.๑

(๓) เมื่อสำนักงบประมาณได้ให้ความเห็นชอบแผนการปฏิบัติงานและแผนการใช้จ่าย งบประมาณประจำปีงบประมาณ พ.ศ. ๒๕๖๑ และจัดสรรงบประมาณให้ส่วนราชการ รัฐวิสาหกิจ และ หน่วยงานอื่นแล้ว ขอให้เร่งดำเนินการโอนจัดสรรงบประมาณที่ดำเนินการในเขตพื้นที่จังหวัดไปยังสำนักเบิก ส่วนภูมิภาคนั้น ๆ ตามแผนการปฏิบัติงานและแผนการใช้จ่ายงบประมาณที่กำหนดไว้โดยเร็ว อย่างช้าไม่เกิน วันที่ ๖ ตุลาคม ๒๕๖๐ เพื่อให้หน่วยงานในพื้นที่ต่างจังหวัด มีงบประมาณในการปฏิบัติงานโดยเร็ว

(๔) ให้ส่วนราชการ รัฐวิสาหกิจ และหน่วยงานอื่น รายงานผลสัมฤทธิ์การปฏิบัติงานและการใช้จ่ายงบประมาณตามเป้าหมายและตัวชี้วัดของแผนงาน กระทรวง หน่วยงาน และผลผลิต/โครงการ พร้อมทั้งระบุปัญหา อุปสรรคและแนวทางแก้ไข โดยจัดส่งรายงานและบันทึกผลสัมฤทธิ์การปฏิบัติงานและการใช้จ่ายงบประมาณในระบบฐานข้อมูลแผน/ผลการปฏิบัติงานและการใช้จ่ายงบประมาณ (BB-EvMis) ตามพระราชบัญญัติงบประมาณรายจ่ายประจำปีงบประมาณ พ.ศ. ๒๕๖๑ เป็นรายเดือน รายไตรมาสและเมื่อสิ้นปีงบประมาณ โดยมีการรับฟังความคิดเห็นของผู้ที่เกี่ยวข้องประกอบด้วย เพื่อสำนักรงบประมาณจะได้ติดตามประเมินผลการดำเนินงาน การใช้จ่ายงบประมาณ และรวบรวมรายงานดังกล่าวเสนอต่อคณะรัฐมนตรีต่อไป

(๕) ให้หัวหน้าส่วนราชการ รัฐวิสาหกิจ หน่วยงานอื่น และผู้ว่าราชการจังหวัด ติดตามและกำกับดูแลหน่วยงานในสังกัดให้ปฏิบัติตามแผนการปฏิบัติงานและแผนการใช้จ่ายงบประมาณโดยเคร่งครัด

(๖) ให้ส่วนราชการ รัฐวิสาหกิจ และหน่วยงานอื่น ที่มีเงินกันไว้เบิกเหลือในปีเร่งรัดการก่อหนี้ และเบิกจ่ายเงินกันไว้เบิกเหลือในปีโดยเร็ว

จึงกราบเรียนมาเพื่อโปรดพิจารณา หากเห็นชอบ ขอให้โปรดอนุมัติให้นำเสนอคณะรัฐมนตรีเพื่อพิจารณาให้ความเห็นชอบต่อไป

(นายสมศักดิ์ โชติรัตน์ศิริ)
ผู้อำนวยการสำนักงบประมาณ

อนุมัติ เสนอ ครม.

พลเอก

(ประยุทธ์ จันทร์โอชา)
นายกรัฐมนตรี
ก.ย. ๖๐

ความเห็น กรม เพื่อโปรด ครม.

สน.อ.

สน.

ก.ย. ๖๐