



สรุปรายงานผลดำเนินงานตามแผนปฏิบัติการประจำปี

ปีงบประมาณ พ.ศ. 2561

ไตรมาส 1 (ตุลาคม – ธันวาคม)

มหาวิทยาลัยราชภัฏเพชรบุรี

กองนโยบายและแผน สำนักงานอธิการบดี

ประกอบการประชุมคณะกรรมการสภามหาวิทยาลัย ครั้งที่ 2/2561

วันจันทร์ที่ 19 กุมภาพันธ์ 2561



สารบัญ

	หน้า
1. การเบิกจ่ายงบประมาณภาพรวม	1
2. การเบิกจ่ายงบรายจ่ายประจำ (งบบุคลากร งบดำเนินการ และงบลงทุน)	1
3. การเบิกจ่ายงบรายจ่ายยุทธศาสตร์	2
4. ความคืบหน้าการดำเนินการตามภารกิจยุทธศาสตร์ของหน่วยงาน	2
5. ความคืบหน้าการดำเนินการตามภารกิจยุทธศาสตร์ของมหาวิทยาลัย	3
5.1 เปรียบเทียบจำนวนกิจกรรมทั้งหมดและกิจกรรมที่ดำเนินการแล้วเสร็จ	3
5.2 เปรียบเทียบจำนวนกิจกรรมทั้งหมด กิจกรรมที่อยู่ระหว่างขออนุมัติ กิจกรรมที่อยู่ระหว่างดำเนินการ และกิจกรรมที่ดำเนินการแล้วเสร็จ	3
5.3 เปรียบเทียบจำนวนกิจกรรมที่ดำเนินการแล้วเสร็จ แยกตามหน่วยงาน	4
ภาคผนวก	
ภาคผนวก 1 รายงานผลการเบิกจ่ายงบประมาณตามแผนปฏิบัติการ ประจำปีงบประมาณ พ.ศ. 2561 ไตรมาส 1 (ตุลาคม – ธันวาคม 2560)	5
ภาคผนวก 2 หนังสือบันทึกข้อความ สำนักงบประมาณ กองประเมินผล 1 ที่ นร 0717.1/19401 ลงวันที่ 4 กันยายน 2560 เรื่อง มาตรการเพิ่มประสิทธิภาพการใช้จ่ายงบประมาณรายจ่ายประจำปีงบประมาณ พ.ศ. 2561	30

สรุปรายงานผลดำเนินงานตามแผนปฏิบัติราชการประจำปี
ปีงบประมาณ พ.ศ. 2561 ไตรมาส 1 (ตุลาคม – ธันวาคม)
มหาวิทยาลัยราชภัฏเพชรบุรี

1. การเบิกจ่ายงบประมาณภาพรวม



2. การเบิกจ่ายงบรายจ่ายประจำ (งบบุคลากร งบดำเนินการ และงบลงทุน)

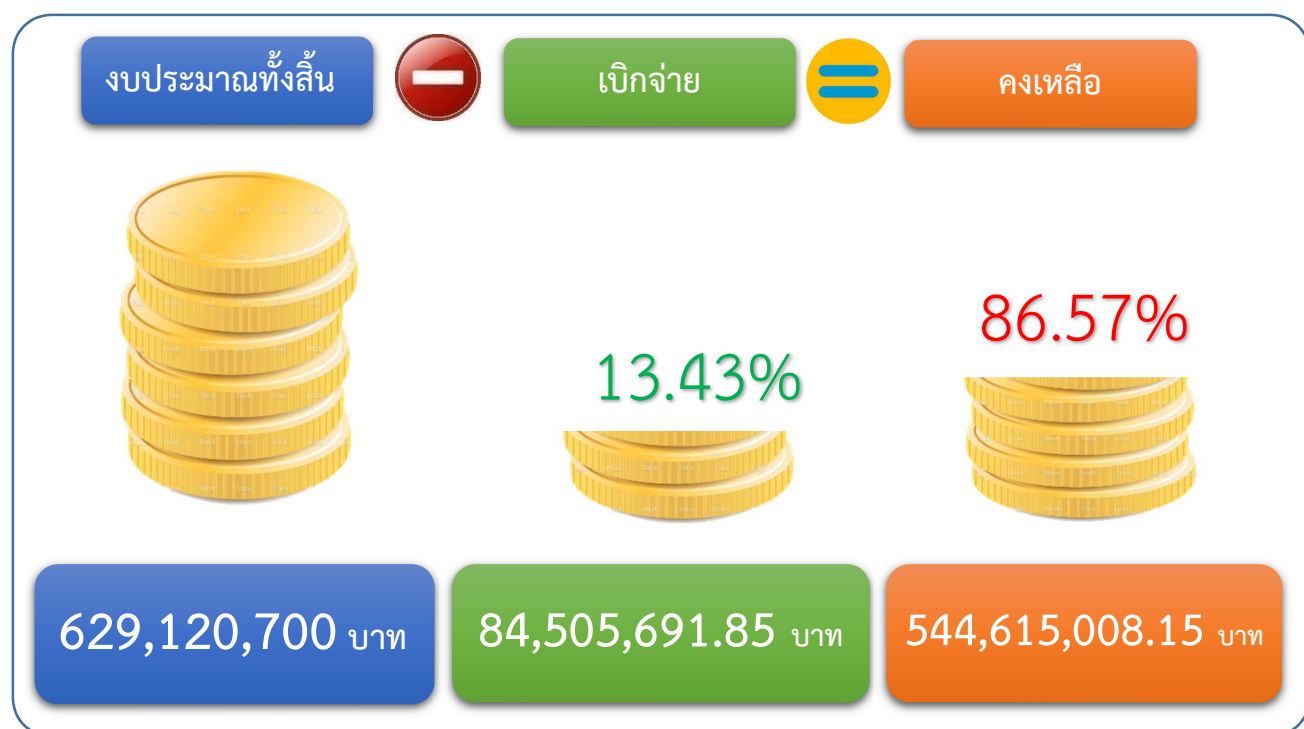

3. การเบิกจ่ายงบรายจ่ายยุทธศาสตร์



4. ความคืบหน้าการดำเนินการตามภารกิจหลักของหน่วยงาน

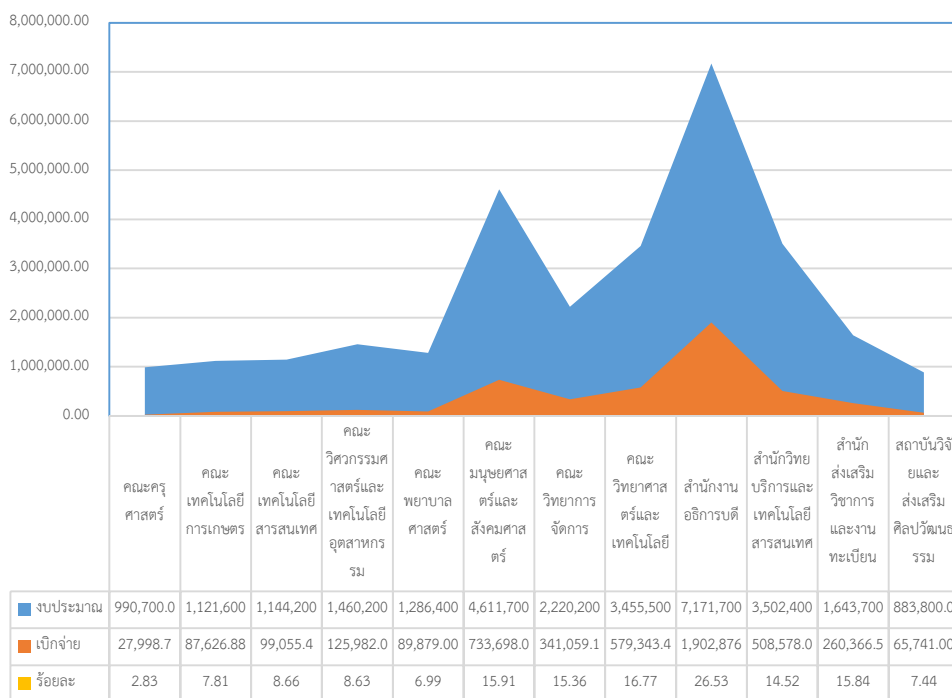

5. ความคืบหน้าการดำเนินการตามภารกิจยุทธศาสตร์ของมหาวิทยาลัย

5.1 เปรียบเทียบจำนวนกิจกรรมทั้งหมดและกิจกรรมที่ดำเนินการแล้วเสร็จ

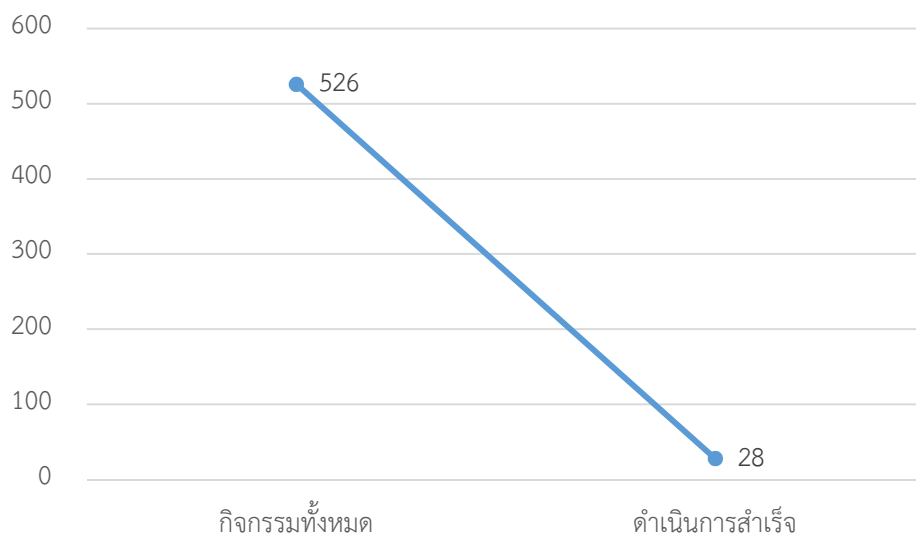

5.2 เปรียบเทียบจำนวนกิจกรรมทั้งหมด กิจกรรมที่อยู่ระหว่างขออนุมัติ กิจกรรมที่อยู่ระหว่างดำเนินการ และกิจกรรมที่ดำเนินการแล้วเสร็จ

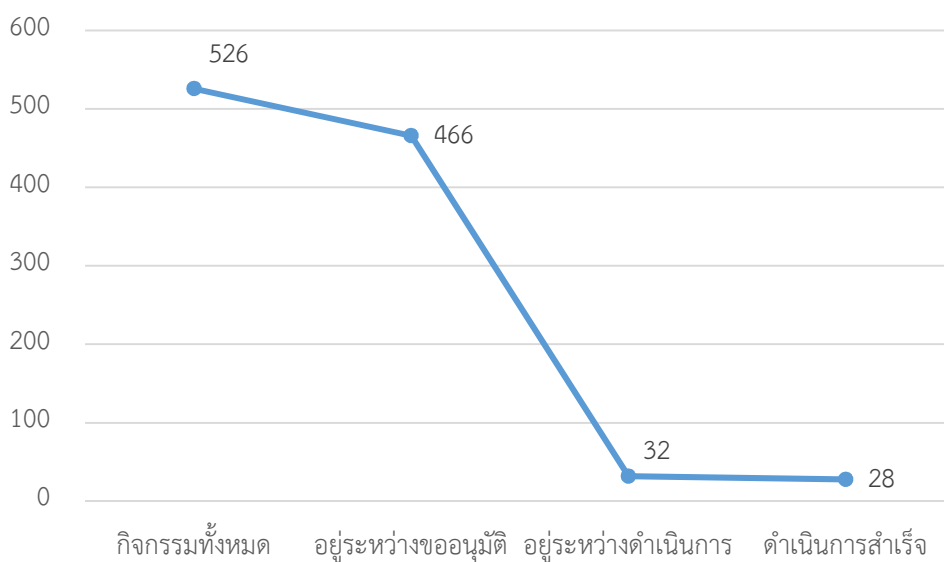

5.3 เปรียบเทียบจำนวนกิจกรรมที่ดำเนินการแล้วเสร็จแบ่งตามหน่วยงาน

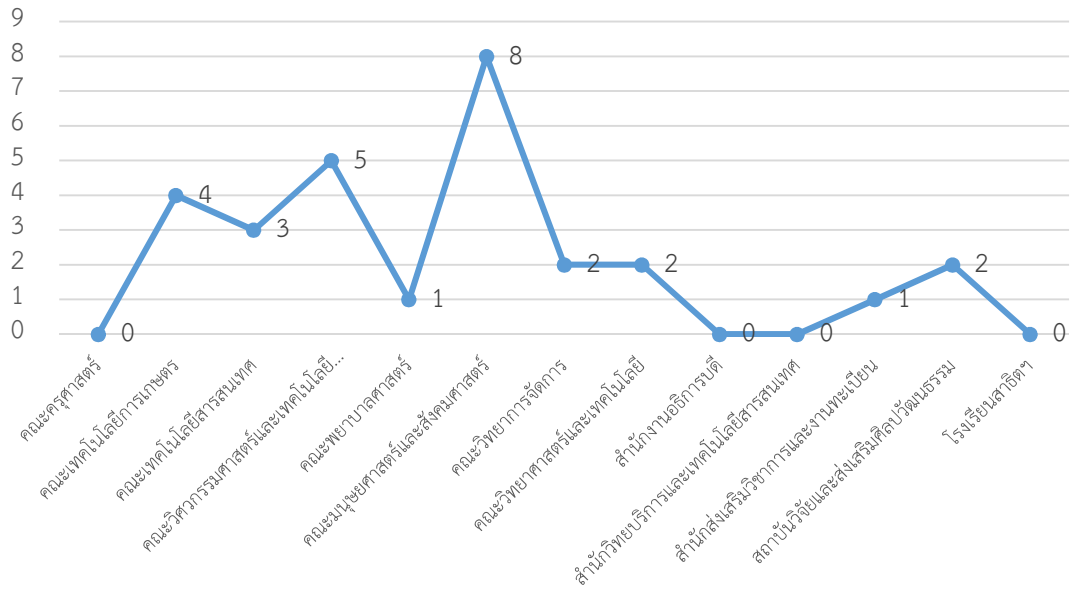

รวมทั้งหมด	อยู่ระหว่าง ขออนุมัติ	อยู่ระหว่าง ดำเนินการ	แล้วเสร็จ
526	466	32	28
100 %	88.59	6.08	5.32

หมายเหตุ

- ยุทธศาสตร์ที่ 1 การสร้างความโดดเด่นด้านอาหารและการท่องเที่ยว
- ยุทธศาสตร์ที่ 2 การยกระดับคุณภาพบัณฑิต
- ยุทธศาสตร์ที่ 3 การสร้างความเป็นสากล
- ยุทธศาสตร์ที่ 4 การเพิ่มศักยภาพการวิจัยและงานสร้างสรรค์
- ยุทธศาสตร์ที่ 5 การเร่งรัดและยกระดับการให้บริการวิชาการที่ตอบสนองความต้องการของท้องถิ่น
- ยุทธศาสตร์ที่ 6 การปรับปรุงระบบบริหารจัดการสู่องค์กรเรียนรู้ที่มีประสิทธิภาพสูง

- ภาคผนวก 1 -

รายงานผลการเบิกจ่ายงบประมาณตามแผนปฏิบัติการ ประจำปีงบประมาณ พ.ศ. 2561 ไตรมาส 1
(ตุลาคม - ธันวาคม 2560)

ยุทธศาสตร์/โครงการ/กิจกรรม		งบประมาณ (บาท)	เบิกจ่าย (บาท)	ร้อยละ	คงเหลือ	หน่วยงาน
1	รายจ่ายประจำ	629,120,700.00	84,505,691.85	13.43	544,615,008.15	
1.1	งบบุคลากร	261,834,800.00	28,405,234.79	10.85	233,429,565.21	
1)	เงินเดือน/ค่าจ้าง (เงินรายได้)	14,080,800.00	6,152,418.65	43.69	7,928,381.35	
2)	เงินเดือน/ค่าจ้าง/ค่าตอบแทน (เงินงบประมาณ)	247,754,000.00	22,252,816.14	8.98	225,501,183.86	
1.2	งบดำเนินงาน	63,405,200.00	10,317,057.06	16.27	53,088,142.94	
1)	ตอบแทน ใช้สอย วัสดุ สาธารณูปโภค (เงินรายได้)	44,514,500.00	5,320,598.42	11.95	39,193,901.58	
2)	ตอบแทน ใช้สอย วัสดุ สาธารณูปโภค (เงินงบประมาณ)	18,890,700.00	4,996,458.64	26.45	13,894,241.36	
1.2	งบลงทุน (ครุภัณฑ์ ที่ดิน และสิ่งก่อสร้าง)	303,880,700.00	45,783,400.00	15.07	258,097,300.00	
1)	งบกลาง (เงินรายได้)	46,683,100.00	17,000.00	0.04	46,666,100.00	
2)	งบกลาง (เงินงบประมาณ)	257,197,600.00	45,766,400.00	17.79	211,431,200.00	
2	รายจ่ายตามยุทธศาสตร์ของมหาวิทยาลัย	126,234,600.00	25,516,363.86	20.21	100,718,236.14	
2.1	รายจ่ายตามภารกิจหลักของหน่วยงาน	29,492,100.00	4,822,204.93	16.35	24,669,895.07	
1)	คณะครุศาสตร์	990,700.00	27,998.76	2.83	962,701.24	
2)	คณะเทคโนโลยีการเกษตร	1,121,600.00	87,626.88	7.81	1,033,973.12	
3)	คณะเทคโนโลยีสารสนเทศ	1,144,200.00	99,055.41	8.66	1,045,144.59	
4)	คณะวิศวกรรมศาสตร์และเทคโนโลยีอุตสาหกรรม	1,460,200.00	125,982.00	8.63	1,334,218.00	
5)	คณะพยาบาลศาสตร์	1,286,400.00	89,879.00	6.99	1,196,521.00	
6)	คณะมนุษยศาสตร์และสังคมศาสตร์	4,611,700.00	733,698.04	15.91	3,878,001.96	
7)	คณะวิทยาการจัดการ	2,220,200.00	341,059.19	15.36	1,879,140.81	
8)	คณะวิทยาศาสตร์และเทคโนโลยี	3,455,500.00	579,343.48	16.77	2,876,156.52	
9)	สำนักงานอธิการบดี	7,171,700.00	1,902,876.67	26.53	5,268,823.33	
10)	สำนักวิทยบริการและเทคโนโลยีสารสนเทศ	3,502,400.00	508,578.00	14.52	2,993,822.00	
11)	สำนักส่งเสริมวิชาการและงานทะเบียน	1,643,700.00	260,366.50	15.84	1,383,333.50	
12)	สถาบันวิจัยและส่งเสริมศิลปวัฒนธรรม	883,800.00	65,741.00	7.44	818,059.00	

ยุทธศาสตร์/โครงการ/กิจกรรม		งบประมาณ (บาท)	เบิกจ่าย (บาท)	ร้อยละ	คงเหลือ	หน่วยงาน
2.2	รายจ่ายตามยุทธศาสตร์มหาวิทยาลัย	89,498,100.00	19,371,937.93	21.65	70,126,162.07	
ยุทธศาสตร์ที่ 1 การสร้างความโดดเด่นด้านอาหารและการท่องเที่ยว		13,518,200.00	386,000.00	2.86	13,132,200.00	
1	โครงการสนับสนุนการวิจัยด้านอาหารและการท่องเที่ยว	1,500,000.00	0.00	0.00	1,500,000.00	
1)	การพัฒนาคู่มือและเส้นทางการท่องเที่ยวเชิงศิลปวัฒนธรรม (สกุลช่างเมืองเพชร) จีน-อังกฤษ-ไทย	70,000.00	0.00	0.00	70,000.00	คณะมนุษยศาสตร์และสังคมศาสตร์
2)	การพัฒนาคู่มือภาษาเกาหลีเพื่อการรองรับในอุตสาหกรรมการท่องเที่ยวและบริการ ในเขตอำเภอชะอำและหัวหิน ในฐานะแหล่งท่องเที่ยวชายทะเลนานาชาติ	50,000.00	0.00	0.00	50,000.00	คณะมนุษยศาสตร์และสังคมศาสตร์
3)	การสร้างสื่อประชาสัมพันธ์การท่องเที่ยวเชิงสุขภาพ และชาติพันธุ์ ในรูปแบบภาษาจีน-อังกฤษ-ไทย อำเภอหนองหญ้าปล้อง	50,000.00	0.00	0.00	50,000.00	คณะมนุษยศาสตร์และสังคมศาสตร์
4)	การพัฒนาคู่มือผ่านแอปพลิเคชัน สำหรับผู้ให้บริการสถานประกอบการนวดเพื่อสุขภาพ ในรูปแบบภาษาจีน-อังกฤษ-ไทย	50,000.00	0.00	0.00	50,000.00	คณะมนุษยศาสตร์และสังคมศาสตร์
5)	การพัฒนาต้นแบบมาตรฐานผลิตภัณฑ์ชุมชนจากมะพร้าวในเขตอำเภอทับสะแก จังหวัดประจวบคีรีขันธ์	120,000.00	0.00	0.00	120,000.00	คณะมนุษยศาสตร์และสังคมศาสตร์
6)	ผลการเสริมสมุนไพรงานวิจัยเครื่องสำอางในอาหารไก่เนื้อต่อสมรรถภาพ (ควรมีผลการวิจัย บข. 59 มาพัฒนาสู่เชิงพาณิชย์)	50,000.00	0.00	0.00	50,000.00	คณะเทคโนโลยีการเกษตร
7)	ชุดโครงการแอปพลิเคชันสำหรับการท่องเที่ยว (ส่งชื่อสินค้า PBRU พระราชดำริ เกษตร) จังหวัดเพชรบุรี	180,000.00	0.00	0.00	180,000.00	คณะเทคโนโลยีสารสนเทศ
8)	การพัฒนาผลิตภัณฑ์ PBRU BRAND	930,000.00	0.00	0.00	930,000.00	คณะเทคโนโลยีการเกษตร
2	โครงการสนับสนุนการสร้างนวัตกรรมด้านอาหารและการท่องเที่ยว	123,000.00	0.00	0.00	123,000.00	
1)	เขียนแผนที่ท่องเที่ยวด้วยโปรแกรม VISIO	30,000.00	0.00	0.00	30,000.00	คณะมนุษยศาสตร์และสังคมศาสตร์
2)	การอบรมและฝึกภาคปฏิบัติการบริการโดยพนักงานต้อนรับของสายการบินนานาชาติ (ground and in-flight service) ของนักศึกษาสาขาวิชาอุตสาหกรรมท่องเที่ยวและบริการระหว่างประเทศ (สองภาษา)	30,000.00	0.00	0.00	30,000.00	คณะมนุษยศาสตร์และสังคมศาสตร์
3)	สร้างบทเรียนคอมพิวเตอร์ช่วยสอนด้านอาหารและการท่องเที่ยวเพื่อเพิ่มศักยภาพด้านการวิจัย	28,000.00	0.00	0.00	28,000.00	คณะเทคโนโลยีสารสนเทศ
4)	การเพิ่มมูลค่าผลิตภัณฑ์จากน้ำตาลโตนด "ไอศกรีมเชอร์เบทน้ำตาลสดพลังงานโยอาหารสูง"	35,000.00	0.00	0.00	35,000.00	คณะเทคโนโลยีการเกษตร
3	โครงการพัฒนากระบวนการเรียนการสอนกลุ่มสาขาด้านอาหารและการท่องเที่ยว	1,663,200.00	0.00	0.00	1,663,200.00	
1)	จัดหาทรัพยากรสารสนเทศเพื่อสนับสนุนความเป็นเลิศด้านอาหารและการท่องเที่ยว (เน้นตำราภาษาไทย-ภาษาต่างประเทศ)	100,000.00	0.00	0.00	100,000.00	สำนักวิทยบริการและเทคโนโลยีสารสนเทศ
2)	การพัฒนาการเรียนการสอนผ่านระบบฟาร์มอัจฉริยะ Hydroponics ปีที่ 2	70,000.00	0.00	0.00	70,000.00	คณะเทคโนโลยีการเกษตร
3)	การพัฒนาการเรียนการสอนผ่านระบบฟาร์มอัจฉริยะเคลื่อนเพื่อการประชาสัมพันธ์ผลิตภัณฑ์ Food and Tourism Cluster	100,000.00	0.00	0.00	100,000.00	คณะเทคโนโลยีการเกษตร
4)	การเรียนรู้จากการปฏิบัติงานจริงด้านการท่องเที่ยวและการโรงแรม	50,000.00	0.00	0.00	50,000.00	คณะมนุษยศาสตร์และสังคมศาสตร์
5)	การอบรมจริยธรรมและสืบสานภูมิปัญญาท้องถิ่นเมืองเพชร	30,000.00	0.00	0.00	30,000.00	คณะมนุษยศาสตร์และสังคมศาสตร์
6)	การฝึกทักษะทางวิชาการด้านการท่องเที่ยวและการโรงแรม	50,000.00	0.00	0.00	50,000.00	คณะมนุษยศาสตร์และสังคมศาสตร์
7)	การฝึกปฏิบัติงานศิลปการแสดงสำหรับอุตสาหกรรมท่องเที่ยวและบริการ	40,000.00	0.00	0.00	40,000.00	คณะมนุษยศาสตร์และสังคมศาสตร์
8)	การจัดหาอุปกรณ์เพื่อภาคปฏิบัติการและการบริการงานแม่บ้าน	60,000.00	0.00	0.00	60,000.00	คณะมนุษยศาสตร์และสังคมศาสตร์

ยุทธศาสตร์/โครงการ/กิจกรรม		งบประมาณ (บาท)	เบิกจ่าย (บาท)	ร้อยละ	คงเหลือ	หน่วยงาน
9)	การพัฒนากระบวนการเรียนการสอนด้านการท่องเที่ยวและโรงแรม	1,163,200.00	0.00	0.00	1,163,200.00	คณะมนุษยศาสตร์และสังคมศาสตร์
4	โครงการจัดอบรมหลักสูตรระยะสั้นด้านอาหารและการท่องเที่ยวที่ได้รับการรับรอง (License) เพื่อหารายได้	12,000.00	0.00	0.00	12,000.00	
1)	การจัดอบรมหลักสูตรระยะสั้นเพื่อสร้างรายได้	12,000.00	0.00	0.00	12,000.00	คณะวิทยาศาสตร์และเทคโนโลยี
5	โครงการพัฒนาทักษะทางวิชาชีพด้านอาหาร	1,550,000.00	6,000.00	0.39	1,544,000.00	
1)	การอบรมและทดสอบมาตรฐานฝีมือแรงงานแห่งชาติระดับ 1 สาขาผู้ประกอบการอาหารไทยของนักศึกษาสาขาวิชาการอาหารและโภชนาการประยุกต์และสาขาเทคโนโลยีและศิลปะการประกอบอาหารร่วมกับกรมพัฒนาฝีมือแรงงานเพื่อใบประกาศนียบัตรรับรอง	70,000.00	6,000.00	8.57	64,000.00	คณะวิทยาศาสตร์และเทคโนโลยี
2)	การแข่งขันทักษะทางวิชาชีพด้านอาหารระดับชาติและนานาชาติ	200,000.00	0.00	0.00	200,000.00	คณะวิทยาศาสตร์และเทคโนโลยี
3)	เทคนิคการตัดหั่นแต่งเนื้อสัตว์ตามหลักสากลเพื่อใช้ในการประกอบอาหารตะวันตกสำหรับงานโรงแรม	20,000.00	0.00	0.00	20,000.00	คณะวิทยาศาสตร์และเทคโนโลยี
4)	การเข้าร่วมการแข่งขันด้านอาหารระดับชาติและนานาชาติสาขาวิชาการและโภชนาการประยุกต์	60,000.00	0.00	0.00	60,000.00	คณะวิทยาศาสตร์และเทคโนโลยี
5)	การเข้าร่วมจัดประชุมวิชาการการนำเสนอผลงานทางวิชาการระดับปริญญาบัณฑิตด้านวิทยาศาสตร์และเทคโนโลยีการเกษตร ครั้งที่ 5	100,000.00	0.00	0.00	100,000.00	คณะเทคโนโลยีการเกษตร
6)	การพัฒนาทักษะวิชาการและวิชาชีพการผลิตอาหารต้นน้ำ	300,000.00	0.00	0.00	300,000.00	คณะเทคโนโลยีการเกษตร
7)	การพัฒนาและปฏิบัติการสร้างเส้นทางเชิงรยะมิตรเพื่อเป็นจุดหมายปลายทางการท่องเที่ยวของสาขาวิชาอุตสาหกรรม การท่องเที่ยวและบริการระหว่างประเทศ (สองภาษา)	100,000.00	0.00	0.00	100,000.00	คณะมนุษยศาสตร์และสังคมศาสตร์
8)	การฝึกปฏิบัติการเส้นทางท่องเที่ยวตามระเบียบกรมการท่องเที่ยวเพื่อการรับประกาศนียบัตรมัคคุเทศก์อาชีพ	50,000.00	0.00	0.00	50,000.00	คณะมนุษยศาสตร์และสังคมศาสตร์
9)	การเป็นเจ้าภาพการประชุมและการแข่งขันทักษะวิชาการวิชาชีพเครือข่ายคณาจารย์และสาขาวิชาที่เกี่ยวข้องมหาวิทยาลัยราชภัฏทั่วประเทศและการนำนักศึกษาเข้าร่วมการแข่งขันทักษะระดับชาติ	650,000.00	0.00	0.00	650,000.00	คณะเทคโนโลยีการเกษตร
6	โครงการพัฒนาขีดความสามารถในการแข่งขันด้านการท่องเที่ยว	8,670,000.00	380,000.00	4.38	8,290,000.00	
1)	โครงการพัฒนาขีดความสามารถในการแข่งขันด้านการท่องเที่ยว	8,670,000.00	380,000.00	4.38	8,290,000.00	คณะพยาบาลศาสตร์
ยุทธศาสตร์ที่ 2 ยกระดับคุณภาพบัณฑิต		24,241,200.00	1,820,141.00	7.51	22,421,059.00	
7	โครงการพัฒนาระบบการบริหารหลักสูตรที่ได้รับการขึ้นทะเบียน TQR	1,500,000.00	9,890.00	0.66	1,490,110.00	
1)	เปิดบ้านอาหารและโภชนาการประยุกต์	11,600.00	0.00	0.00	11,600.00	คณะวิทยาศาสตร์และเทคโนโลยี
2)	กระบวนการรับนักศึกษา (TCAS) ปีการศึกษา 2561	13,500.00	0.00	0.00	13,500.00	คณะวิทยาศาสตร์และเทคโนโลยี
3)	การทวนสอบผลสัมฤทธิ์ตามมาตรฐานผลการเรียนรู้	4,900.00	0.00	0.00	4,900.00	คณะวิทยาศาสตร์และเทคโนโลยี
4)	แนะนำการศึกษาต่อคณะวิทยาศาสตร์และเทคโนโลยี	90,000.00	7,120.00	7.91	82,880.00	คณะวิทยาศาสตร์และเทคโนโลยี
5)	พัฒนาหลักสูตรวิทยาศาสตร์บัณฑิต แขนงเทคโนโลยีคอมพิวเตอร์สำนักงาน	40,000.00	0.00	0.00	40,000.00	คณะเทคโนโลยีสารสนเทศ
6)	การพัฒนาหลักสูตรวิทยาศาสตรมหาบัณฑิตสาขาวิชาเทคโนโลยีดิจิทัลเพื่อการบริหารสมัยใหม่	30,000.00	0.00	0.00	30,000.00	คณะเทคโนโลยีสารสนเทศ
7)	เตรียมความพร้อมพัฒนาหลักสูตรตามมาตรฐาน TQR	27,200.00	0.00	0.00	27,200.00	คณะเทคโนโลยีสารสนเทศ

ยุทธศาสตร์/โครงการ/กิจกรรม		งบประมาณ (บาท)	เบิกจ่าย (บาท)	ร้อยละ	คงเหลือ	หน่วยงาน
8)	SMART Admission เน้นแนวศึกษาต่อของคณะเทคโนโลยีสารสนเทศ	42,800.00	0.00	0.00	42,800.00	คณะเทคโนโลยีสารสนเทศ
9)	การปรับปรุงหลักสูตร สาขาวิทยาการคอมพิวเตอร์	30,000.00	0.00	0.00	30,000.00	คณะเทคโนโลยีสารสนเทศ
10)	กิจกรรม การแนะนำการเข้าศึกษาต่อคณะครุศาสตร์	40,000.00	0.00	0.00	40,000.00	คณะครุศาสตร์
11)	การพัฒนากระบวนการบริหารหลักสูตรให้ได้รับการขึ้นทะเบียน TQR หลักสูตรปริญญาตรี ครุศาสตรบัณฑิต จิตวิทยา	40,000.00	0.00	0.00	40,000.00	คณะครุศาสตร์
12)	ฝึกปฏิบัติการบริการวิชาการบริการปรึกษาเชิงจิตวิทยา	10,000.00	0.00	0.00	10,000.00	คณะครุศาสตร์
13)	การปรับปรุงหลักสูตรครุศาสตรมหาบัณฑิต สาขาวิชาการบริหารการศึกษา (หลักสูตรปรับปรุง พ.ศ. 2561)	30,000.00	2,770.00	9.23	27,230.00	คณะครุศาสตร์
14)	พัฒนาหลักสูตรใหม่และปรับปรุงหลักสูตรให้ได้มาตรฐาน TQF	270,000.00	0.00	0.00	270,000.00	คณะมนุษยศาสตร์และสังคมศาสตร์
15)	พัฒนาหลักสูตรสาธารณสุขศาสตรบัณฑิต แขนงวิชาการพยาบาล และแขนงวิชาการส่งเสริมสุขภาพ	50,000.00	0.00	0.00	50,000.00	คณะพยาบาลศาสตร์
16)	แนะนำการเข้าศึกษาต่อคณะพยาบาลศาสตร์ (สาธารณสุขศาสตร์ แพทย์แผนไทย สุขภาพและความงาม)	80,000.00	0.00	0.00	80,000.00	คณะพยาบาลศาสตร์
17)	ปรับปรุงระบบการทวนสอบผลสัมฤทธิ์เพื่อพัฒนาหลักสูตรสู่การขึ้นทะเบียนTQR	90,000.00	0.00	0.00	90,000.00	คณะเทคโนโลยีการเกษตร
18)	การพัฒนาหลักสูตรใหม่ระดับปริญญาตรี สาขาวิชาการจัดการโลจิสติกส์และการขนส่ง	40,000.00	0.00	0.00	40,000.00	คณะวิทยาการจัดการ
19)	แนะนำการเข้าศึกษาต่อคณะวิทยาการจัดการ ปีการศึกษา 2561	70,000.00	0.00	0.00	70,000.00	คณะวิทยาการจัดการ
20)	การพัฒนากระบวนการให้คำปรึกษาแก่นักศึกษาคณะวิทยาการจัดการ	20,000.00	0.00	0.00	20,000.00	คณะวิทยาการจัดการ
21)	การรับรองหลักสูตรวิศวกรรมศาสตรบัณฑิตจากสภาวิศวกร (หลักสูตรวิศวกรรมอุตสาหการและ หลักสูตรวิศวกรรมไฟฟ้า)	100,000.00	0.00	0.00	100,000.00	คณะวิศวกรรมศาสตร์และเทคโนโลยีอุตสาหกรรม
22)	แนะนำการเข้าศึกษา ปีการศึกษา 2561 ระดับปริญญาโท	20,000.00	0.00	0.00	20,000.00	คณะวิศวกรรมศาสตร์และเทคโนโลยีอุตสาหกรรม
23)	แนะนำการเข้าศึกษาต่อคณะวิศวกรรมศาสตร์และเทคโนโลยีอุตสาหกรรม ปีการศึกษา 2561	50,000.00	0.00	0.00	50,000.00	คณะวิศวกรรมศาสตร์และเทคโนโลยีอุตสาหกรรม
24)	ประชุมสัมมนาทบทวนการบริหารหลักสูตรแบบกลุ่ม Cluster	300,000.00	0.00	0.00	300,000.00	สำนักส่งเสริมวิชาการและงานทะเบียน
8	โครงการผลิตครูมีอาชีพและพัฒนาโรงเรียนต้นแบบ (สาธิตา)	1,000,000.00	0.00	0.00	1,000,000.00	
1)	พัฒนาระบบฐานข้อมูลสนับสนุนการผลิตและพัฒนาครูและบุคลากรทางการศึกษา	80,000.00	0.00	0.00	80,000.00	คณะเทคโนโลยีสารสนเทศ
2)	เสริมศักยภาพนักศึกษาครู ชั้นปี 1-5 เพื่อความเป็นครูดี ครูเก่ง	820,000.00	0.00	0.00	820,000.00	คณะครุศาสตร์
3)	โครงการจัดการเรียนรู้เพื่อพัฒนาทักษะ Thailand 4.0 ให้กับครูสังกัดโรงเรียนในโครงการกองทุนเพื่อการศึกษาประจำปีการศึกษา 2561	100,000.00	0.00	0.00	100,000.00	โรงเรียนสาธิตา
9	โครงการพัฒนาระบบการเรียนการสอนที่เน้นการเรียนรู้จากการปฏิบัติ	4,000,000.00	0.00	0.00	4,000,000.00	
1)	ค่ายวิทยาศาสตร์	104,150.00	0.00	0.00	104,150.00	คณะวิทยาศาสตร์และเทคโนโลยี
2)	สัปดาห์วิทยาศาสตร์แห่งชาติประจำปี 2561	295,850.00	0.00	0.00	295,850.00	คณะวิทยาศาสตร์และเทคโนโลยี
3)	ฝึกปฏิบัติการสอนนักศึกษาสร้างสื่อการเรียนการสอนด้วยตนเอง	38,950.00	0.00	0.00	38,950.00	คณะเทคโนโลยีสารสนเทศ
4)	การพัฒนาทักษะด้วยแผนภาพของนักศึกษาคณะเทคโนโลยีสารสนเทศ	12,000.00	0.00	0.00	12,000.00	คณะเทคโนโลยีสารสนเทศ

ยุทธศาสตร์/โครงการ/กิจกรรม		งบประมาณ (บาท)	เบิกจ่าย (บาท)	ร้อยละ	คงเหลือ	หน่วยงาน
5)	การพัฒนากระบวนการเรียนการสอนเทคโนโลยีสารสนเทศที่เน้นการเรียนรู้จากการปฏิบัติรายวิชาเทคโนโลยีสารสนเทศและการสื่อสาร	7,000.00	0.00	0.00	7,000.00	คณะเทคโนโลยีสารสนเทศ
6)	การฝึกทักษะทางคณิตศาสตร์แบบ STEM Edu สำหรับนักศึกษาสาขาวิทยาการคอมพิวเตอร์	20,000.00	0.00	0.00	20,000.00	คณะเทคโนโลยีสารสนเทศ
7)	ฝึกปฏิบัติสร้างนวัตกรรมดิจิทัลสำหรับนักศึกษาสาขาวิชาคอมพิวเตอร์ประยุกต์	71,050.00	0.00	0.00	71,050.00	คณะเทคโนโลยีสารสนเทศ
8)	ฝึกปฏิบัติสร้างชิ้นงานด้วยเทคโนโลยีการพิมพ์สามมิติ	40,000.00	0.00	0.00	40,000.00	คณะเทคโนโลยีสารสนเทศ
9)	อบรมเชิงปฏิบัติการสร้างแอปพลิเคชันด้วย App inventor 2 สำหรับนักศึกษาคอมพิวเตอร์ประยุกต์	25,000.00	0.00	0.00	25,000.00	คณะเทคโนโลยีสารสนเทศ
10)	อบรมเชิงปฏิบัติการใบรับรองมาตรฐานวิชาชีพด้านการสอนใบรับรองความสามารถของ Microsoft office Specialist Excel	36,000.00	0.00	0.00	36,000.00	คณะเทคโนโลยีสารสนเทศ
11)	กิจกรรม การอบรมเชิงปฏิบัติการการเป็นผู้ตัดสินกีฬากรีฑา	28,000.00	0.00	0.00	28,000.00	คณะครุศาสตร์
12)	กิจกรรม การอบรมเชิงปฏิบัติการทักษะกีฬา คริกเก็ต	25,000.00	0.00	0.00	25,000.00	คณะครุศาสตร์
13)	กิจกรรม การอบรมเชิงปฏิบัติการการเป็นผู้ตัดสินฟุตบอล	25,000.00	0.00	0.00	25,000.00	คณะครุศาสตร์
14)	กิจกรรม การอบรมเชิงปฏิบัติการการเป็นผู้ตัดสินกีฬาบาสเกตบอล	28,000.00	0.00	0.00	28,000.00	คณะครุศาสตร์
15)	การอบรมเชิงปฏิบัติการจัดการเรียนรู้ด้วย Active Learning เพื่อพัฒนาทักษะของผู้เรียนในศตวรรษที่ 21	40,000.00	0.00	0.00	40,000.00	คณะครุศาสตร์
16)	การเรียนรู้ร่วมกันกับสถานศึกษาด้วยกระบวนการ PLC (Professional Learning Community) : ชุมชนแห่งการเรียนรู้ทางวิชาชีพครูในศตวรรษที่ 21"	17,000.00	0.00	0.00	17,000.00	คณะครุศาสตร์
17)	กิจกรรม การพัฒนาการเรียนการสอน Stem Education ให้แก่นักศึกษาคณะครุศาสตร์	30,000.00	0.00	0.00	30,000.00	คณะครุศาสตร์
18)	ค่ายปฏิบัติการผลิตงานสารนิทัศน์สู่การเรียนการสอนของนักศึกษาคณะครุศาสตร์	17,000.00	0.00	0.00	17,000.00	คณะครุศาสตร์
19)	อบรมเชิงปฏิบัติการด้วย The Teaching Project-Based Learning สำหรับนักศึกษาคณะครุศาสตร์	30,000.00	0.00	0.00	30,000.00	คณะครุศาสตร์
20)	กิจกรรม การพัฒนาศักยภาพการเรียนรู้ในศตวรรษที่ 21	25,000.00	0.00	0.00	25,000.00	คณะครุศาสตร์
21)	กิจกรรม การเรียนรู้จากการปฏิบัติจริงวิชาการเป็นผู้นำนันทนาการและการอยู่ค่ายพักแรม	45,000.00	0.00	0.00	45,000.00	คณะครุศาสตร์
22)	อบรมเชิงปฏิบัติการทักษะการเรียนรู้ด้วยกระบวนการเรียนรู้จากการปฏิบัติ STEM Education ของนักศึกษาสาขาพลศึกษา	40,000.00	0.00	0.00	40,000.00	คณะครุศาสตร์
23)	การเรียนรู้ประวัติศาสตร์และวัฒนธรรมจันทบุรีเพื่อพัฒนา Action Learning active learning ค่ายเพื่อพัฒนา active learning	75,000.00	0.00	0.00	75,000.00	คณะมนุษยศาสตร์และสังคมศาสตร์
24)	ฝึกปฏิบัติการใช้ภาษาอังกฤษในสถานการณ์จำลองสำหรับนักศึกษาสาขาวิชาภาษาอังกฤษธุรกิจ	52,500.00	0.00	0.00	52,500.00	คณะมนุษยศาสตร์และสังคมศาสตร์
25)	English Camp และละครภาษาอังกฤษเพื่อฝึกปฏิบัติการใช้ภาษาอังกฤษในสถานการณ์จำลอง	52,500.00	0.00	0.00	52,500.00	คณะมนุษยศาสตร์และสังคมศาสตร์
26)	ค่ายพัฒนาสื่อศิลปะสร้างสรรค์ในโรงเรียนตำรวจตระเวนชายแดนและโรงเรียนในพื้นที่ขาดแคลนสื่อการเรียนการสอน	40,000.00	0.00	0.00	40,000.00	คณะมนุษยศาสตร์และสังคมศาสตร์
27)	ฝึกปฏิบัติทักษะเพื่อการจัดการเรียนรู้สังคมศึกษาของนักศึกษาวิชาชีพครูสังคมศึกษา	55,000.00	0.00	0.00	55,000.00	คณะมนุษยศาสตร์และสังคมศาสตร์
28)	พัฒนากระบวนการเรียนการสอนภาษาไทยที่เน้นการเรียนรู้จากการปฏิบัติ	50,000.00	0.00	0.00	50,000.00	คณะมนุษยศาสตร์และสังคมศาสตร์
29)	ฝึกปฏิบัติการแสดงผลงานทางดนตรีและนาฏศิลป์	50,000.00	0.00	0.00	50,000.00	คณะมนุษยศาสตร์และสังคมศาสตร์

ยุทธศาสตร์/โครงการ/กิจกรรม		งบประมาณ (บาท)	เบิกจ่าย (บาท)	ร้อยละ	คงเหลือ	หน่วยงาน
30)	เรียนรู้การปฏิบัติงานผ่านสำนักพิมพ์จีนและเส้นทางวัฒนธรรมเชื้อสายไทยจีน ย่านเยาวราชเพื่อพัฒนา active learning	40,000.00	0.00	0.00	40,000.00	คณะมนุษยศาสตร์และสังคมศาสตร์
31)	การเรียนรู้เชิงปฏิบัตินักศึกษาสาขาวิชารัฐประศาสนศาสตร์เกี่ยวกับ "การปกครองท้องถิ่นแบบพิเศษ" เมืองพัทยา	50,000.00	0.00	0.00	50,000.00	คณะมนุษยศาสตร์และสังคมศาสตร์
32)	การเรียนรู้เศรษฐกิจพอเพียง	30,000.00	0.00	0.00	30,000.00	คณะมนุษยศาสตร์และสังคมศาสตร์
33)	เรียนรู้จากการปฏิบัติด้านกฎหมายจากศาลปกครองกลางและศาลปกครองสูงสุด	50,000.00	0.00	0.00	50,000.00	คณะมนุษยศาสตร์และสังคมศาสตร์
34)	ฝึกปฏิบัติเรียนรู้ฝึกพัฒนาชุมชนเมืองอาชีพ	50,000.00	0.00	0.00	50,000.00	คณะมนุษยศาสตร์และสังคมศาสตร์
35)	สิ่งแวดล้อมและตามธรรมชาติด้านศิลปะและการออกแบบ	40,000.00	0.00	0.00	40,000.00	คณะมนุษยศาสตร์และสังคมศาสตร์
36)	การเรียนรู้เชิงปฏิบัติการร่วมกับชุมชนด้วยหลัก "บวร" ของนักศึกษาระดับปริญญาโท	30,000.00	0.00	0.00	30,000.00	คณะมนุษยศาสตร์และสังคมศาสตร์
37)	พัฒนาการเรียนการสอนสาขาวิชาสารสนเทศศาสตร์และบรรณารักษศาสตร์ร่วมกับห้องสมุด	35,000.00	0.00	0.00	35,000.00	คณะมนุษยศาสตร์และสังคมศาสตร์
38)	การเรียนการสอนที่เน้นการเรียนรู้จากการปฏิบัติ (IPE) (ENG) ของนักศึกษา	20,000.00	0.00	0.00	20,000.00	คณะพยาบาลศาสตร์
39)	บูรณาการเรียนการสอนเชิงปฏิบัติกับรายวิชาจิตวิทยาและการส่งเสริมสุขภาพจิตด้วยศาสตร์แพทย์แผนไทย	40,000.00	0.00	0.00	40,000.00	คณะพยาบาลศาสตร์
40)	การเรียนรู้เชิงปฏิบัติการทำยาสมุนไพรตำรับแพทย์แผนไทยของนักศึกษา	83,070.00	0.00	0.00	83,070.00	คณะพยาบาลศาสตร์
41)	การพัฒนาห้องเรียนแบบ Active learning classroom : Pre-Clinic แพทย์แผนไทย	156,930.00	0.00	0.00	156,930.00	คณะพยาบาลศาสตร์
42)	พัฒนาการจัดการเรียนรู้จากการปฏิบัติจริงแบบ Action learning คณะเทคโนโลยีการเกษตร	325,000.00	0.00	0.00	325,000.00	คณะเทคโนโลยีการเกษตร
43)	การพัฒนาทักษะวิชาชีพเกษตรโดยใช้รูปแบบบริษัทจำลอง	25,000.00	0.00	0.00	25,000.00	คณะเทคโนโลยีการเกษตร
44)	การเรียนรู้เชิงปฏิบัติการพัฒนาผู้ประกอบการรุ่นใหม่ด้วยกลยุทธ์การตลาดดิจิทัล	120,000.00	0.00	0.00	120,000.00	คณะวิทยาการจัดการ
45)	การเรียนรู้เชิงปฏิบัติการการออกแบบผลิตภัณฑ์นวัตกรรมด้วยโปรแกรมคอมพิวเตอร์ 3D สาขาวิชาการจัดการสารสนเทศทางธุรกิจ	50,000.00	0.00	0.00	50,000.00	คณะวิทยาการจัดการ
46)	การเรียนรู้เชิงปฏิบัติการด้านวิทยุโทรทัศน์ และวิทยุกระจายเสียงหลักสูตรนิเทศศาสตร์	60,000.00	0.00	0.00	60,000.00	คณะวิทยาการจัดการ
47)	การเรียนรู้เชิงปฏิบัติการการสร้งนักบัญชีคุณภาพรุ่นใหม่ (Young & Smart Accountants)	70,000.00	0.00	0.00	70,000.00	คณะวิทยาการจัดการ
48)	การอบรมเชิงปฏิบัติการ STEM Education กับการพัฒนาทักษะในศตวรรษที่ 21 ด้านวิศวกรรมศาสตร์	39,700.00	0.00	0.00	39,700.00	คณะวิศวกรรมศาสตร์และเทคโนโลยีอุตสาหกรรม
49)	การอบรมเชิงปฏิบัติการเพื่อทักษะวิชาชีพทางด้านเทคโนโลยีอุตสาหกรรมของนักศึกษา	50,000.00	0.00	0.00	50,000.00	คณะวิศวกรรมศาสตร์และเทคโนโลยีอุตสาหกรรม
50)	การอบรมเชิงปฏิบัติการโปรแกรมคอมพิวเตอร์สำเร็จรูปเพื่อการวิเคราะห์ข้อมูลนักศึกษา	30,000.00	0.00	0.00	30,000.00	คณะวิศวกรรมศาสตร์และเทคโนโลยีอุตสาหกรรม
51)	การอบรมเชิงปฏิบัติการโปรแกรมคอมพิวเตอร์สำเร็จรูปเพื่อการออกแบบทางวิศวกรรม	30,000.00	0.00	0.00	30,000.00	คณะวิศวกรรมศาสตร์และเทคโนโลยีอุตสาหกรรม
52)	ฝึกปฏิบัติด้านการออกแบบแผ่นวงจรพิมพ์และการเขียนชุดคำสั่งสำหรับแผ่นวงจรพิมพ์เพื่อการสื่อสารข้อมูลของนักศึกษา	24,900.00	0.00	0.00	24,900.00	คณะวิศวกรรมศาสตร์และเทคโนโลยีอุตสาหกรรม
53)	ฝึกปฏิบัติการเข้าสายสัญญาณ เพื่อการแข่งขันสุดยอดฝีมือสายสัญญาณของนักศึกษา	29,940.00	0.00	0.00	29,940.00	คณะวิศวกรรมศาสตร์และเทคโนโลยีอุตสาหกรรม
54)	การอบรมเชิงปฏิบัติการด้านสถาปัตยกรรมและการออกแบบ (Architectural and Design Education)	45,460.00	0.00	0.00	45,460.00	คณะวิศวกรรมศาสตร์และเทคโนโลยีอุตสาหกรรม
55)	จัดหาทรัพยากรสารสนเทศเพื่อสนับสนุนการเรียนรู้ตามความต้องการของหลักสูตร	470,000.00	0.00	0.00	470,000.00	สำนักวิทยบริการและเทคโนโลยีสารสนเทศ
56)	พัฒนาระบบห้องสมุดเทคโนโลยี RFID (Radio Frequency Identification) (เพิ่มเติม)	630,000.00	0.00	0.00	630,000.00	สำนักวิทยบริการและเทคโนโลยีสารสนเทศ
10	โครงการพัฒนาการเรียนรู้ของนักศึกษาร่วมกับสถานประกอบการ	1,500,000.00	0.00	0.00	1,500,000.00	

ยุทธศาสตร์/โครงการ/กิจกรรม		งบประมาณ (บาท)	เบิกจ่าย (บาท)	ร้อยละ	คงเหลือ	หน่วยงาน
1)	พัฒนาการเรียนรู้ของนักศึกษา ร่วมกับสถานประกอบการ	144,500.00	0.00	0.00	144,500.00	คณะวิทยาศาสตร์และเทคโนโลยี
2)	พัฒนาทักษะด้านการกำหนดรายการอาหาร ออกแบบลักษณะเพื่อการคำนวณต้นทุน	32,000.00	0.00	0.00	32,000.00	คณะวิทยาศาสตร์และเทคโนโลยี
3)	อบรมและทดสอบสมรรถนะวิชาชีพ ด้านการประกอบอาหารของนักศึกษาชั้นปีที่ 4 โดยชมรมพ่อครัวชะอำ หัวหิน	23,500.00	0.00	0.00	23,500.00	คณะวิทยาศาสตร์และเทคโนโลยี
4)	ความร่วมมือทางวิชาการและสหกิจศึกษากับกับสถานประกอบ	100,000.00	0.00	0.00	100,000.00	คณะเทคโนโลยีสารสนเทศ
5)	ความร่วมมือในการพัฒนานักศึกษาฝึกประสบการณ์วิชาชีพครูกับโรงเรียนเครือข่าย จังหวัดเพชรบุรี	100,000.00	0.00	0.00	100,000.00	คณะครุศาสตร์
6)	ความร่วมมือกับสถานประกอบการเพื่อเตรียมความพร้อมสู่การทำงานของนักศึกษาคณะมนุษยศาสตร์และสังคมศาสตร์ "ความสำเร็จในการทำงานสร้างด้วยตัวคุณเอง"	200,000.00	0.00	0.00	200,000.00	คณะมนุษยศาสตร์และสังคมศาสตร์
7)	แลกเปลี่ยนเรียนรู้ด้านวิชาการภาษาจีนกับสถาบันขงจื้อ มหาวิทยาลัยอัสสัมชัญ (MOU)	20,000.00	0.00	0.00	20,000.00	คณะมนุษยศาสตร์และสังคมศาสตร์
8)	การสร้างความร่วมมือด้านการจัดกิจกรรมการเรียนการสอนและผลิตสื่อการเรียนการสอนศิลปะระหว่างสาขาวิชาศิลปศึกษา มหาวิทยาลัยราชภัฏเพชรบุรีกับโรงเรียนวัดนาพรม (มณมหาวิริยาคร)	25,000.00	0.00	0.00	25,000.00	คณะมนุษยศาสตร์และสังคมศาสตร์
9)	ค่ายปฏิบัติการเรียนรู้วิชาการ ก้าวอย่างตามรอยพ่อของนักเรียนโรงเรียนศรีธาสุนทรจังหวัดสมุทรสงคราม (โครงการต่อเนื่อง)	30,000.00	0.00	0.00	30,000.00	คณะมนุษยศาสตร์และสังคมศาสตร์
10)	ความร่วมมือด้านดนตรีและนาฏศิลป์กับโรงเรียนหนองหญ้าปล้องวิทยา (MOU)	25,000.00	0.00	0.00	25,000.00	คณะมนุษยศาสตร์และสังคมศาสตร์
11)	ความร่วมมือด้านวิชาการบริษัท P&A International Law และโรงแรมลิตธานี	30,000.00	0.00	0.00	30,000.00	คณะมนุษยศาสตร์และสังคมศาสตร์
12)	เสริมทักษะการปฏิบัติงานของนักศึกษาสาขาวิชาภาษาจีนร่วมกับบริษัท แคลคคอมพ์ อิเล็กทรอนิกส์ (ประเทศไทย) จำกัด (มหาชน)	20,000.00	0.00	0.00	20,000.00	คณะมนุษยศาสตร์และสังคมศาสตร์
13)	การเรียนรู้ของอาจารย์และนักศึกษาร่วมกับศูนย์ส่งเสริมศิลปาชีพระหว่างประเทศ(ด้านนวัตกรรมศิลป์ไทย)	25,000.00	0.00	0.00	25,000.00	คณะมนุษยศาสตร์และสังคมศาสตร์
14)	ความร่วมมือด้านวิชาการร่วมกับศูนย์ศึกษาและพัฒนาจังหวัดเพชรบุรี	25,000.00	0.00	0.00	25,000.00	คณะมนุษยศาสตร์และสังคมศาสตร์
15)	ความร่วมมือทางวิชาการกับสถานประกอบการโรงพยาบาลภาครัฐและภาคเอกชน	100,000.00	0.00	0.00	100,000.00	คณะพยาบาลศาสตร์
16)	การเรียนรู้และการฝึกปฏิบัติงานในฟาร์มจริงของสถานประกอบการธุรกิจเอกชน	220,000.00	0.00	0.00	220,000.00	คณะเทคโนโลยีการเกษตร
17)	การเรียนรู้เชิงปฏิบัติการด้านการจัดการธุรกิจค้าปลีกสมัยใหม่ (ร่วมกับ บิ๊กซี แม็คโคร อิซิดันแลนด์ เซ็นทรัลฮิลล์)	45,000.00	0.00	0.00	45,000.00	คณะวิทยาการจัดการ
18)	ความร่วมมือด้านวิชาการกับบริษัทกังวานโพลีเอสเตอร์ จำกัด ของแขนงวิทยาการจัดการ	15,000.00	0.00	0.00	15,000.00	คณะวิทยาการจัดการ
19)	การเรียนรู้เชิงปฏิบัติการโครงการพิเศษด้านคอมพิวเตอร์ สาขาการจัดการสารสนเทศทางธุรกิจกับบริษัท IMD จำกัด	45,000.00	0.00	0.00	45,000.00	คณะวิทยาการจัดการ
20)	ความร่วมมือด้านวิชาการและฝึกประสบการณ์วิชาชีพกับบริษัทสมาชิกของ BNI (Business Network International) แขนงวิชาการตลาด	20,000.00	0.00	0.00	20,000.00	คณะวิทยาการจัดการ
21)	ความร่วมมือด้านวิชาการและฝึกประสบการณ์วิชาชีพกับบริษัท แขนงวิทยาการจัดการธุรกิจระหว่างประเทศ	35,000.00	0.00	0.00	35,000.00	คณะวิทยาการจัดการ
22)	ความร่วมมือด้านวิชาการและฝึกประสบการณ์วิชาชีพกับบริษัท นักเบรคการบัญชีและตรวจสอบ จำกัด สาขาการบัญชี	20,000.00	0.00	0.00	20,000.00	คณะวิทยาการจัดการ
23)	ความร่วมมือด้านวิชาการและฝึกประสบการณ์วิชาชีพกับบริษัท Amphitheatre เวทีกลางแจ้ง ไซด์ดามาร์เก็ต สาขาניתเทศศาสตร์	20,000.00	0.00	0.00	20,000.00	คณะวิทยาการจัดการ

ยุทธศาสตร์/โครงการ/กิจกรรม		งบประมาณ (บาท)	เบิกจ่าย (บาท)	ร้อยละ	คงเหลือ	หน่วยงาน
24)	การพัฒนาการเรียนรู้ของนักศึกษา ร่วมกับสำนักพัฒนาบุคลากรด้านพลังงาน กระทรวงพลังงาน (Work Integrated Learning : WIL) ด้านพลังงานทดแทนและการอนุรักษ์พลังงาน	55,700.00	0.00	0.00	55,700.00	คณะวิศวกรรมศาสตร์และเทคโนโลยีอุตสาหกรรม
25)	ความร่วมมือพัฒนาการเรียนรู้ร่วมกับบริษัท แคล-คอมพ์ อิเล็กทรอนิกส์ (ประเทศไทย) จำกัด (มหาชน) สาขาวิชาวิศวกรรมสารสนเทศและการสื่อสาร	35,000.00	0.00	0.00	35,000.00	คณะวิศวกรรมศาสตร์และเทคโนโลยีอุตสาหกรรม
26)	ความร่วมมือด้านวิชาการกับบริษัท เอนเนอร์จีเซฟ จำกัด เพื่อดำเนินการสหกิจศึกษา สาขาวิชาเทคโนโลยีไฟฟ้า	20,000.00	0.00	0.00	20,000.00	คณะวิศวกรรมศาสตร์และเทคโนโลยีอุตสาหกรรม
27)	ความร่วมมือทางวิชาการกับ บริษัท อุตสาหกรรมกระดาษคราฟท์ไทย จำกัด จังหวัดกาญจนบุรี และบริษัท ชาร์ป แมนูแฟคเจอร์ริง (ประเทศไทย) จำกัด จังหวัดนครปฐม สาขาวิชาเทคโนโลยีคอมพิวเตอร์อิเล็กทรอนิกส์	15,160.00	0.00	0.00	15,160.00	คณะวิศวกรรมศาสตร์และเทคโนโลยีอุตสาหกรรม
28)	การทำความร่วมมือกับ บริษัท Pilaster Studio Design เพื่อดำเนินการสหกิจศึกษา สาขาวิชาสถาปัตยกรรมภายใน	20,000.00	0.00	0.00	20,000.00	คณะวิศวกรรมศาสตร์และเทคโนโลยีอุตสาหกรรม
29)	ความร่วมมือกับ บริษัท สหวิริยาสตีลอินดัสตรี จำกัด (มหาชน) และบริษัท เหล็กแผ่นรีดเย็นไทย จำกัด (มหาชน) เพื่อดำเนินการสหกิจศึกษา สาขาวิชาวิศวกรรมเครื่องกล	20,230.00	0.00	0.00	20,230.00	คณะวิศวกรรมศาสตร์และเทคโนโลยีอุตสาหกรรม
30)	ความร่วมมือทางวิชาการกับสถานประกอบการด้านเทคโนโลยีการผลิต	13,910.00	0.00	0.00	13,910.00	คณะวิศวกรรมศาสตร์และเทคโนโลยีอุตสาหกรรม
11	โครงการพัฒนาอาจารย์ด้านทักษะทางวิชาการและกระบวนการจัดการเรียนรู้จากการปฏิบัติ	1,962,100.00	0.00	0.00	1,962,100.00	
1)	พัฒนาทักษะทางวิชาการและวิชาชีพเพื่อจัดการเรียนรู้จากการปฏิบัติ	150,000.00	0.00	0.00	150,000.00	คณะวิทยาศาสตร์และเทคโนโลยี
2)	อบรมทักษะการสอนด้วยภาษาอังกฤษและการสร้างสื่อการสอนอิเล็กทรอนิกส์	106,100.00	0.00	0.00	106,100.00	คณะวิทยาศาสตร์และเทคโนโลยี
3)	ฝึกปฏิบัติการทักษะวิชาชีพด้านคอมพิวเตอร์เฉพาะทางเพื่อห้องสื่ออิเล็กทรอนิกส์	60,000.00	0.00	0.00	60,000.00	คณะเทคโนโลยีสารสนเทศ
4)	อบรมเชิงปฏิบัติการเทคนิคการสอนแบบ CBL ของอาจารย์คณะเทคโนโลยีสารสนเทศ	40,000.00	0.00	0.00	40,000.00	คณะเทคโนโลยีสารสนเทศ
5)	การสร้างสื่ออิเล็กทรอนิกส์ที่ใช้ในการเรียนการสอนของอาจารย์สาขาวิชาการศึกษาปฐมวัย	40,000.00	0.00	0.00	40,000.00	คณะครุศาสตร์
6)	พัฒนาและสร้างสื่อการเรียนการสอน e-learning สำหรับอาจารย์คณะครุศาสตร์	37,800.00	0.00	0.00	37,800.00	คณะครุศาสตร์
7)	การพัฒนาทักษะการเรียนรู้ตามกรอบมาตรฐานคุณวุฒิการศึกษาด้วยกระบวนการเรียนรู้จากการปฏิบัติและแนว STEM Education ของนักศึกษาสาขาวิชาพลศึกษา	40,000.00	0.00	0.00	40,000.00	คณะครุศาสตร์
8)	อบรมเชิงปฏิบัติการทำผลงานวิชาการ เพื่อเข้าสู่ตำแหน่งทางวิชาการของคณาจารย์คณะครุศาสตร์	30,000.00	0.00	0.00	30,000.00	คณะครุศาสตร์
9)	การพัฒนาเทคนิคการจัดการเรียนรู้แบบ Active learning คณะเทคโนโลยีการเกษตร	128,300.00	0.00	0.00	128,300.00	คณะเทคโนโลยีการเกษตร
10)	อบรมเชิงปฏิบัติการเทคนิคการสอนและการจัดการความรู้ด้านวิทยาศาสตร์สุขภาพเพื่อเข้าสู่ตำแหน่งทางวิชาการ (ผศ./รศ.)	241,300.00	0.00	0.00	241,300.00	คณะพยาบาลศาสตร์
11)	การพัฒนาปฏิบัติการเขียนและการนำเสนอบทความทางวิชาการด้านพลังงานระดับชาติ	47,100.00	0.00	0.00	47,100.00	คณะวิศวกรรมศาสตร์และเทคโนโลยีอุตสาหกรรม
12)	การอบรมเชิงปฏิบัติการ การสร้างสื่ออิเล็กทรอนิกส์และการสอนแบบ Active Learning : Technology driven-learning	41,000.00	0.00	0.00	41,000.00	คณะวิศวกรรมศาสตร์และเทคโนโลยีอุตสาหกรรม
13)	การพัฒนาเชิงปฏิบัติการเขียนเอกสารประกอบการสอน ตำรา และสื่ออิเล็กทรอนิกส์ ทางวิศวกรรมและเทคโนโลยีของอาจารย์	36,200.00	0.00	0.00	36,200.00	คณะวิศวกรรมศาสตร์และเทคโนโลยีอุตสาหกรรม
14)	การอบรมเชิงปฏิบัติการหลักสูตรนิเทศสหกิจศึกษาและสื่ออิเล็กทรอนิกส์ สาขาวิชาวิศวกรรมอุตสาหกรรม	50,000.00	0.00	0.00	50,000.00	คณะวิศวกรรมศาสตร์และเทคโนโลยีอุตสาหกรรม
15)	การพัฒนาและผลิตสื่ออิเล็กทรอนิกส์ของอาจารย์สาขาวิชาวิศวกรรมสารสนเทศและการสื่อสาร	41,000.00	0.00	0.00	41,000.00	คณะวิศวกรรมศาสตร์และเทคโนโลยีอุตสาหกรรม
16)	การอบรมเชิงปฏิบัติการด้านทักษะวิชาชีพวิศวกรรมไฟฟ้าและสื่ออิเล็กทรอนิกส์ของอาจารย์	31,000.00	0.00	0.00	31,000.00	คณะวิศวกรรมศาสตร์และเทคโนโลยีอุตสาหกรรม

ยุทธศาสตร์/โครงการ/กิจกรรม		งบประมาณ (บาท)	เบิกจ่าย (บาท)	ร้อยละ	คงเหลือ	หน่วยงาน
17)	การพัฒนาสื่อการสอนอิเล็กทรอนิกส์ของอาจารย์คณะวิทยาการจัดการ	126,800.00	0.00	0.00	126,800.00	คณะวิทยาการจัดการ
18)	การพัฒนาการเข้าสู่ตำแหน่งทางวิชาการ (ผศ./รศ./ศ.) ของอาจารย์คณะวิทยาการจัดการ	35,000.00	0.00	0.00	35,000.00	คณะวิทยาการจัดการ
19)	พัฒนาทักษะการสอนกรณีศึกษาด้านบริหารธุรกิจ (Case study) สู่บทเรียนออนไลน์ของอาจารย์คณะวิทยาการจัดการ	50,000.00	0.00	0.00	50,000.00	คณะวิทยาการจัดการ
20)	การผลิตสื่ออิเล็กทรอนิกส์ของอาจารย์สำหรับการเรียนการสอนคณะมนุษย	53,400.00	0.00	0.00	53,400.00	คณะมนุษยศาสตร์และสังคมศาสตร์
21)	อบรมเชิงปฏิบัติการผลิตเอกสารประกอบการสอนและตำราเป็นภาษาอังกฤษ	100,000.00	0.00	0.00	100,000.00	คณะมนุษยศาสตร์และสังคมศาสตร์
22)	การพัฒนาทักษะการสอนโดยใช้ภาษาอังกฤษในชั้นเรียนของคณาจารย์คณะมนุษยศาสตร์และสังคมศาสตร์	50,000.00	0.00	0.00	50,000.00	คณะมนุษยศาสตร์และสังคมศาสตร์
23)	อบรมเชิงปฏิบัติการเพื่อเสริมสร้างจรรยาบรรณแห่งวิชาชีพอาจารย์คณะมนุษยศาสตร์และสังคมศาสตร์	30,000.00	0.00	0.00	30,000.00	คณะมนุษยศาสตร์และสังคมศาสตร์
24)	พัฒนาทักษะการสอนแบบ Action learning ของอาจารย์คณะมนุษยศาสตร์และสังคมศาสตร์	238,000.00	0.00	0.00	238,000.00	คณะมนุษยศาสตร์และสังคมศาสตร์
25)	การจัดการความรู้จากการเรียนจากการปฏิบัติของอาจารย์กลุ่มวิชาชีพครู คณะมนุษยศาสตร์และสังคมศาสตร์	50,000.00	0.00	0.00	50,000.00	คณะมนุษยศาสตร์และสังคมศาสตร์
26)	สัมมนาเชิงปฏิบัติการเพื่อเข้าสู่ตำแหน่งทางวิชาการของอาจารย์ และการเผยแพร่ผลงานวิชาการ	109,100.00	0.00	0.00	109,100.00	คณะมนุษยศาสตร์และสังคมศาสตร์
12	โครงการพัฒนาความสามารถทางวิชาการของนักศึกษา	3,037,900.00	34,522.00	1.14	3,003,378.00	
1)	การพัฒนาทักษะด้านอาหารโดยเชฟมืออาชีพ	30,600.00	0.00	0.00	30,600.00	คณะวิทยาศาสตร์และเทคโนโลยี
2)	เตรียมความพร้อมก่อนฝึกประสบการณ์วิชาชีพ	54,400.00	6,300.00	11.58	48,100.00	คณะวิทยาศาสตร์และเทคโนโลยี
3)	เตรียมความพร้อมของนักศึกษาก่อนเข้าศึกษา	77,520.00	0.00	0.00	77,520.00	คณะวิทยาศาสตร์และเทคโนโลยี
4)	เตรียมความพร้อมก่อนสอบบรรจุครู	55,150.00	0.00	0.00	55,150.00	คณะวิทยาศาสตร์และเทคโนโลยี
5)	เตรียมความพร้อมวิชาคณิตศาสตร์ก่อนสอบบรรจุ	39,830.00	0.00	0.00	39,830.00	คณะวิทยาศาสตร์และเทคโนโลยี
6)	ประกวดแข่งขันและนำเสนอผลงานวิชาการของนักศึกษา	68,000.00	2,100.00	3.09	65,900.00	คณะวิทยาศาสตร์และเทคโนโลยี
7)	การนำเสนอบทความวิจัยในการประชุมวิชาการระดับชาติ (NCTIM) ของนักศึกษา	80,000.00	0.00	0.00	80,000.00	คณะเทคโนโลยีสารสนเทศ
8)	การฝึกทักษะเพื่อเสริมทักษะวิชาชีพทางด้านวิทยาการคอมพิวเตอร์ตามหลักสูตรฉบับปรับปรุงปีการศึกษา 2559 ภายใต้มาตรฐาน ACM และนโยบาย Thailand 4.0	60,000.00	11,570.00	19.28	48,430.00	คณะเทคโนโลยีสารสนเทศ
9)	การเตรียมความพร้อมวิชาคอมพิวเตอร์ คณิตศาสตร์ ภาษาอังกฤษก่อนเข้าศึกษาของนักศึกษาใหม่	20,000.00	0.00	0.00	20,000.00	คณะเทคโนโลยีสารสนเทศ
10)	การเตรียมความพร้อมการแข่งขันทักษะวิชาการ พ.จ.น.ก. สัมพันธ์ ปีการศึกษา 2560	32,000.00	0.00	0.00	32,000.00	คณะเทคโนโลยีสารสนเทศ
11)	อบรมเชิงปฏิบัติการใบรับรองมาตรฐานวิชาชีพด้านสอบใบรับรองความสามารถ Microsot word	37,900.00	0.00	0.00	37,900.00	คณะเทคโนโลยีสารสนเทศ
12)	พัฒนาทักษะทางปฐมวัยสู่ความเป็นเลิศทางวิชาการให้แก่นักศึกษา	50,000.00	0.00	0.00	50,000.00	คณะครุศาสตร์
13)	พัฒนาทักษะกีฬากระป๋องบอง และดาบไทยเพื่อความเป็นเลิศ	70,000.00	0.00	0.00	70,000.00	คณะครุศาสตร์
14)	พัฒนาทักษะการแข่งขันทางวิชาการของนักศึกษา สาขาวิชาพลศึกษาและสาขาวิชาการศึกษาปฐมวัย (พ.จ.น.ก.) ปีการศึกษา 2560	72,000.00	0.00	0.00	72,000.00	คณะครุศาสตร์
15)	แข่งขันทักษะวิชาการ ระดับชาติของนักศึกษาคณะมนุษยศาสตร์และสังคมศาสตร์	528,600.00	0.00	0.00	528,600.00	คณะมนุษยศาสตร์และสังคมศาสตร์

ยุทธศาสตร์/โครงการ/กิจกรรม	งบประมาณ (บาท)	เบิกจ่าย (บาท)	ร้อยละ	คงเหลือ	หน่วยงาน
16) พัฒนาทักษะการใช้ภาษาอังกฤษเพื่อการแข่งขันระดับชาติของนักศึกษาสาขาวิชาภาษาอังกฤษ คบ.	60,000.00	0.00	0.00	60,000.00	คณะมนุษยศาสตร์และสังคมศาสตร์
17) พัฒนาทักษะการฟัง พูด อ่าน เขียน ภาษาอังกฤษเพื่อการแข่งขันระดับชาติของนักศึกษาสาขาวิชาภาษาอังกฤษธุรกิจ	45,000.00	0.00	0.00	45,000.00	คณะมนุษยศาสตร์และสังคมศาสตร์
18) พัฒนาทักษะด้านศิลปะ (จิตรกรรม, ประติมากรรม) เพื่อการประกวดแข่งขันทักษะระดับชาติและพัฒนาคุณภาพนักศึกษา	50,000.00	0.00	0.00	50,000.00	คณะมนุษยศาสตร์และสังคมศาสตร์
19) พัฒนาทักษะการอ่านการเขียนภาษาไทยเพื่อการแข่งขันทักษะระดับชาติของนักศึกษาสาขาวิชาภาษาไทย	40,000.00	0.00	0.00	40,000.00	คณะมนุษยศาสตร์และสังคมศาสตร์
20) การพัฒนาทักษะดนตรีไทยเพื่อการแข่งขันทักษะระดับชาติ	78,000.00	0.00	0.00	78,000.00	คณะมนุษยศาสตร์และสังคมศาสตร์
21) อบรมความรู้ทางภาษาจีนHSKสู่การแข่งขันภาษาจีนเพชรยอดมงกุฏของนักศึกษาสาขาวิชาภาษาจีน	40,000.00	7,200.00	18.00	32,800.00	คณะมนุษยศาสตร์และสังคมศาสตร์
22) พัฒนาศักยภาพด้านวิชาการทางรัฐประศาสนศาสตร์เพื่อเตรียมความพร้อมสู่การฝึกประสบการณ์วิชาชีพและการสอบเข้ารับราชการ	70,000.00	0.00	0.00	70,000.00	คณะมนุษยศาสตร์และสังคมศาสตร์
23) เขียนตอบข้อสอบกฎหมาย	15,000.00	0.00	0.00	15,000.00	คณะมนุษยศาสตร์และสังคมศาสตร์
24) พัฒนาทักษะด้านการประกวดและการนำเสนอผลงานออกแบบ สาขาวิชาศิลปะและการออกแบบ	50,000.00	0.00	0.00	50,000.00	คณะมนุษยศาสตร์และสังคมศาสตร์
25) การพัฒนาทักษะการเขียนบทความวิชาการเพื่อนำเสนอผลงานวิชาการในระดับชาติและนานาชาติของนักศึกษา	50,000.00	0.00	0.00	50,000.00	คณะมนุษยศาสตร์และสังคมศาสตร์
26) อบรมทักษะด้านระบบความปลอดภัยของอาหาร (BRCและสารที่ก่อให้เกิดภูมิแพ้ในอาหาร) ของนักศึกษาสาขาวิทยาศาสตร์และเทคโนโลยีการอาหาร	30,000.00	0.00	0.00	30,000.00	คณะเทคโนโลยีการเกษตร
27) การพัฒนาทักษะเครื่องยนต์ทางทะเลสี่ล้อ	19,000.00	0.00	0.00	19,000.00	คณะเทคโนโลยีการเกษตร
28) ปรับความรู้พื้นฐาน และเตรียมความพร้อมเพื่อการทำงานของนักศึกษาคณะเทคโนโลยีการเกษตร	162,500.00	0.00	0.00	162,500.00	คณะเทคโนโลยีการเกษตร
29) การเสริมสร้างทักษะและเทคนิคการสอนเพื่อความเป็นครูเกษตรในยุคไทยแลนด์ 4.0	15,000.00	0.00	0.00	15,000.00	คณะเทคโนโลยีการเกษตร
30) การพัฒนาทักษะทางวิชาการของนักศึกษา (พ.จ.น.ก.) สัมพันธ์	100,000.00	0.00	0.00	100,000.00	สำนักส่งเสริมวิชาการและงานทะเบียน
31) การแข่งขันทักษะวิชาการทางด้านนิเทศศาสตร์ระดับชาติและนานาชาติ	50,000.00	0.00	0.00	50,000.00	คณะวิทยาการจัดการ
32) พัฒนาทักษะทางวิชาการด้านบริหารธุรกิจและการแข่งขันทักษะวิชาการ พจนก. สัมพันธ์ ปีการศึกษา 2560	113,900.00	0.00	0.00	113,900.00	คณะวิทยาการจัดการ
33) พัฒนาทักษะทางวิชาการและการแข่งขันทักษะการบัญชีระดับชาติ	50,000.00	0.00	0.00	50,000.00	คณะวิทยาการจัดการ
34) พัฒนาทักษะทางวิชาการและแข่งขันทักษะทางการตลาดระดับชาติ	60,000.00	0.00	0.00	60,000.00	คณะวิทยาการจัดการ
35) การพัฒนาทักษะคอมพิวเตอร์ด้วยการใช้ Bootstrap และเหมืองข้อมูลขนาดใหญ่สู่การแข่งขันทักษะคอมพิวเตอร์ระดับชาติ	50,000.00	7,352.00	14.70	42,648.00	คณะวิทยาการจัดการ
36) การเขียนบทความวิจัยเพื่อตีพิมพ์เผยแพร่ของนักศึกษาสาขาวิชาบริหารธุรกิจมหาบัณฑิต (ป.โท)	30,000.00	0.00	0.00	30,000.00	คณะวิทยาการจัดการ
37) พัฒนาความเข้มแข็งทางวิชาการและวิชาชีพด้านระบบเครือข่ายคอมพิวเตอร์ของนักศึกษาสาขาวิชาวิศวกรรมสารสนเทศและการสื่อสาร การแข่งขันทักษะวิชาการระดับชาติ	62,800.00	0.00	0.00	62,800.00	คณะวิศวกรรมศาสตร์และเทคโนโลยีอุตสาหกรรม
38) พัฒนาความเข้มแข็งทางวิชาการด้านระบบการออกแบบฐานข้อมูล ของนักศึกษาสาขาวิชาวิศวกรรมสารสนเทศและการสื่อสาร	20,000.00	0.00	0.00	20,000.00	คณะวิศวกรรมศาสตร์และเทคโนโลยีอุตสาหกรรม
39) การเตรียมความพร้อมก่อนสอบข้อรับใบอนุญาตประกอบวิชาชีพวิศวกรรมควบคุม สาขาวิชาวิศวกรรมไฟฟ้าสื่อสาร	84,700.00	0.00	0.00	84,700.00	คณะวิศวกรรมศาสตร์และเทคโนโลยีอุตสาหกรรม
40) การเพิ่มทักษะวิทยาศาสตร์และคณิตศาสตร์เทคโนโลยีไฟฟ้าของนักศึกษา	13,520.00	0.00	0.00	13,520.00	คณะวิศวกรรมศาสตร์และเทคโนโลยีอุตสาหกรรม

ยุทธศาสตร์/โครงการ/กิจกรรม		งบประมาณ (บาท)	เบิกจ่าย (บาท)	ร้อยละ	คงเหลือ	หน่วยงาน
41)	การเตรียมความพร้อมนักศึกษาด้านการสร้างนวัตกรรมและนำเสนองานวิจัย	25,000.00	0.00	0.00	25,000.00	คณะวิศวกรรมศาสตร์และเทคโนโลยีอุตสาหกรรม
42)	การพัฒนาทักษะวิชาการด้านการออกแบบงานสถาปัตยกรรมภายในแบบ Universal Design ของนักศึกษา	18,000.00	0.00	0.00	18,000.00	คณะวิศวกรรมศาสตร์และเทคโนโลยีอุตสาหกรรม
43)	เตรียมความพร้อมก่อนสอบข้อสอบใบอนุญาตประกอบวิชาชีพวิศวกรรมควบคุมสาขาวิศวกรรมเครื่องกล	40,600.00	0.00	0.00	40,600.00	คณะวิศวกรรมศาสตร์และเทคโนโลยีอุตสาหกรรม
44)	อบรมเชิงปฏิบัติการจำลองเสมือนจริงวิธีไฟไนต์เอลิเมนต์ ด้วยโปรแกรมคอมพิวเตอร์ ครั้งที่ 3	11,780.00	0.00	0.00	11,780.00	คณะวิศวกรรมศาสตร์และเทคโนโลยีอุตสาหกรรม
45)	อบรมเชิงปฏิบัติการด้านพยาบาล แพทย์แผนไทยและสาธารณสุขเพื่อการแข่งขันทักษะวิชาการระดับชาติ	107,100.00	0.00	0.00	107,100.00	คณะพยาบาลศาสตร์
46)	แข่งขันทักษะทางวิชาการและวิชาชีพแพทย์แผนไทย มหาวิทยาลัยราชภัฏ ครั้งที่ 5	140,000.00	0.00	0.00	140,000.00	คณะพยาบาลศาสตร์
47)	พัฒนาความสามารถทางวิชาการและวิชาชีพนักศึกษาแพทย์แผนไทย	60,000.00	0.00	0.00	60,000.00	คณะพยาบาลศาสตร์
13	โครงการพัฒนาศูนย์ระเบียงความคิดสร้างสรรค์และนวัตกรรม	1,000,000.00	0.00	0.00	1,000,000.00	
1)	ส่งเสริมและสนับสนุนการพัฒนาผลงานนวัตกรรมด้านวิทยาศาสตร์และเทคโนโลยี	70,000.00	0.00	0.00	70,000.00	คณะวิทยาศาสตร์และเทคโนโลยี
2)	การพัฒนาความคิดสร้างสรรค์และผลงานของนักศึกษาด้วยงานวิจัยเชิงพื้นที่ โดยใช้เทคโนโลยีสารสนเทศ	15,600.00	0.00	0.00	15,600.00	คณะเทคโนโลยีสารสนเทศ
3)	พัฒนานวัตกรรมดิจิทัลคอนเทนต์สามมิติเพื่อพัฒนาทักษะการเรียนรู้และความคิดสร้างสรรค์	29,000.00	0.00	0.00	29,000.00	คณะเทคโนโลยีสารสนเทศ
4)	ทักษะการผลิตสื่อการสอนแบบคิดเชิงสร้างสรรค์ตามแนว CBL ของนักศึกษา	35,400.00	0.00	0.00	35,400.00	คณะเทคโนโลยีสารสนเทศ
5)	การประกวดผลงานความคิดสร้างสรรค์ทางความคิดของนักศึกษาระดับปริญญาตรี	50,000.00	0.00	0.00	50,000.00	คณะครุศาสตร์
6)	การพัฒนาผลงาน นวัตกรรมและความคิดสร้างสรรค์ทางการแพทย์แผนไทย	50,000.00	0.00	0.00	50,000.00	คณะพยาบาลศาสตร์
7)	การพัฒนานวัตกรรมการเกษตรสร้างสรรค์	60,000.00	0.00	0.00	60,000.00	คณะเทคโนโลยีการเกษตร
8)	การพัฒนาธุรกิจนวัตกรรมสินค้า POPCON สูการเป็นผู้ประกอบการ Startup	40,000.00	0.00	0.00	40,000.00	คณะวิทยาการจัดการ
9)	การพัฒนาแบบบรรยายวิทยุและรายการโทรทัศน์ดิจิทัลเพื่อสนับสนุนภาพลักษณ์ของมหาวิทยาลัย	40,000.00	0.00	0.00	40,000.00	คณะวิทยาการจัดการ
10)	การออกแบบและพัฒนาบรรจุภัณฑ์และผลิตภัณฑ์ใหม่ด้วยระบบ 3D สูการเป็นผู้ประกอบการ Startup	40,000.00	0.00	0.00	40,000.00	คณะวิทยาการจัดการ
11)	พัฒนานวัตกรรม.....ด้านวิศวกรรมและเทคโนโลยีอุตสาหกรรม	100,000.00	0.00	0.00	100,000.00	คณะวิศวกรรมศาสตร์และเทคโนโลยีอุตสาหกรรม
12)	การประกวดแข่งขันผลงานสร้างสรรค์นวัตกรรมจากไอเดีย 4.0 ของนักศึกษา	100,000.00	0.00	0.00	100,000.00	สำนักวิทยบริการและเทคโนโลยีสารสนเทศ
13)	การสร้างสรรค์และพัฒนา นวัตกรรมใหม่ทางศิลปะและการออกแบบ เตรียมพร้อมเพื่อการประกวดแข่งขันระดับชาติ	100,000.00	0.00	0.00	100,000.00	คณะมนุษยศาสตร์และสังคมศาสตร์
14)	อบรมเชิงปฏิบัติการสร้างสรรค์ศิลปกรรม ครั้งที่ 2	200,000.00	0.00	0.00	200,000.00	คณะมนุษยศาสตร์และสังคมศาสตร์
15)	การสร้างสรรค์นาฏศิลป์ไทยเพื่อประกวดในเวทีระดับชาติ	70,000.00	0.00	0.00	70,000.00	คณะมนุษยศาสตร์และสังคมศาสตร์

ยุทธศาสตร์/โครงการ/กิจกรรม		งบประมาณ (บาท)	เบิกจ่าย (บาท)	ร้อยละ	คงเหลือ	หน่วยงาน
14	โครงการสร้างอัตลักษณ์และคุณลักษณะของบัณฑิตที่พึงประสงค์	3,000,000.00	138,100.00	4.60	2,861,900.00	
1)	เสริมสร้างอัตลักษณ์คณะวิทยาศาสตร์และเทคโนโลยี	270,400.00	35,100.00	12.98	235,300.00	คณะวิทยาศาสตร์และเทคโนโลยี
2)	การพัฒนาอัตลักษณ์ของคณะ "มีวินัย ใฝ่เรียนรู้ ก้าวสู่มืออาชีพ"	275,000.00	103,000.00	37.45	172,000.00	คณะเทคโนโลยีสารสนเทศ
3)	เสริมสร้างอัตลักษณ์ความซื่อสัตย์ มีวินัย ใฝ่เรียนรู้ การมีจิตอาสา แก่นักศึกษาคณะครุศาสตร์	314,600.00	0.00	0.00	314,600.00	คณะครุศาสตร์
4)	พัฒนาศักยภาพนักศึกษาตามอัตลักษณ์ "ลูกมนุษย์ เก่ง ดี มีสุข"	491,000.00	0.00	0.00	491,000.00	คณะมนุษยศาสตร์และสังคมศาสตร์
5)	พัฒนาอัตลักษณ์และคุณลักษณะของบัณฑิตที่พึงประสงค์และบริการด้วยจิตใจความเป็นมนุษย์คณะพยาบาลศาสตร์ มหาวิทยาลัยราชภัฏเพชรบุรี	280,000.00	0.00	0.00	280,000.00	คณะพยาบาลศาสตร์
6)	การพัฒนาอัตลักษณ์ "ซื่อสัตย์ มีวินัย ใฝ่รู้ สืบสาน ปฏิบัติการเด่น" ของนักศึกษาคณะเทคโนโลยีการเกษตร	266,100.00	0.00	0.00	266,100.00	คณะเทคโนโลยีการเกษตร
7)	สร้างอัตลักษณ์และคุณลักษณะ "ซื่อสัตย์ มีวินัย ใฝ่เรียนรู้ วิชาการเด่น" ของคณะวิทยาการจัดการ	400,000.00	0.00	0.00	400,000.00	คณะวิทยาการจัดการ
8)	โครงการสร้างอัตลักษณ์เพื่อประยุกต์สำหรับคุณลักษณะของวิศวกร คณะวิศวกรรมศาสตร์และเทคโนโลยีอุตสาหกรรม	302,900.00	0.00	0.00	302,900.00	คณะวิศวกรรมศาสตร์และเทคโนโลยีอุตสาหกรรม
9)	สร้างอัตลักษณ์และคุณลักษณะบัณฑิตที่พึงประสงค์ด้วยหลักไตรสิกขา	400,000.00	0.00	0.00	400,000.00	กองพัฒนานักศึกษา
15	โครงการพัฒนาสุขภาพของนักศึกษา	6,000,000.00	1,637,629.00	27.29	4,362,371.00	
1)	ค่ายพุทธธรรมบ่มเพาะพลังแห่งปัญญา รุ่นที่ 4	120,700.00	0.00	0.00	120,700.00	คณะวิทยาศาสตร์และเทคโนโลยี
2)	การอบรมเชิงปฏิบัติการเตรียมพร้อมสู่การทำงาน	20,500.00	0.00	0.00	20,500.00	คณะวิทยาศาสตร์และเทคโนโลยี
3)	การแข่งขันกีฬาภายในคณะ ลูกวิทยิเกมส์	23,000.00	0.00	0.00	23,000.00	คณะวิทยาศาสตร์และเทคโนโลยี
4)	การแข่งขันกีฬาระหว่างคณะดอนซังใหญ่เกมส์	150,000.00	150,000.00	100.00	0.00	คณะวิทยาศาสตร์และเทคโนโลยี
5)	พัฒนาสุขภาพของนักศึกษา	150,000.00	0.00	0.00	150,000.00	คณะเทคโนโลยีสารสนเทศ
6)	กีฬาดอนซังใหญ่เกมส์	150,000.00	150,000.00	100.00	0.00	คณะเทคโนโลยีสารสนเทศ
7)	เสริมสร้างสุขภาพของนักศึกษาครุศาสตร์	333,000.00	150,000.00	45.05	183,000.00	คณะครุศาสตร์
8)	ดอนซังใหญ่คณะมนุษยศาสตร์	150,000.00	147,500.00	98.33	2,500.00	คณะมนุษยศาสตร์และสังคมศาสตร์
9)	จิตอาสา "ทำตามพ่อสอน"	200,000.00	0.00	0.00	200,000.00	คณะมนุษยศาสตร์และสังคมศาสตร์
10)	โครงการแข่งขันกีฬาดอนซังใหญ่ คณะพยาบาลศาสตร์ประจำปีการศึกษา 2560	150,000.00	132,000.00	88.00	18,000.00	คณะพยาบาลศาสตร์
11)	บริการดูแลสุขภาพของนักศึกษา	100,000.00	0.00	0.00	100,000.00	คณะพยาบาลศาสตร์
12)	กีฬาดอนซังใหญ่เกมส์	150,000.00	94,205.00	62.80	55,795.00	คณะเทคโนโลยีการเกษตร
13)	ส่งเสริมสุขภาพกายและสุขภาพจิตเกษตร	95,000.00	0.00	0.00	95,000.00	คณะเทคโนโลยีการเกษตร
14)	พัฒนาสุขภาพของนักศึกษาคณะวิทยาการจัดการ	350,000.00	150,000.00	42.86	200,000.00	คณะวิทยาการจัดการ
15)	โครงการเข้าร่วมกีฬาระหว่างคณะดอนซังใหญ่ ประจำปี 2560	150,000.00	141,446.00	94.30	8,554.00	คณะวิศวกรรมศาสตร์และเทคโนโลยีอุตสาหกรรม
16)	สร้างเสริมสุขภาพที่ดีแก่นักศึกษาของคณะวิศวกรรมศาสตร์และเทคโนโลยีอุตสาหกรรม	127,800.00	0.00	0.00	127,800.00	คณะวิศวกรรมศาสตร์และเทคโนโลยีอุตสาหกรรม

ยุทธศาสตร์/โครงการ/กิจกรรม		งบประมาณ (บาท)	เบิกจ่าย (บาท)	ร้อยละ	คงเหลือ	หน่วยงาน
17)	พัฒนาระบบการให้คำปรึกษา	250,000.00	0.00	0.00	250,000.00	กองพัฒนานักศึกษา
18)	ส่งเสริมการมีสุขภาพที่ดีแก่นักศึกษาด้วยทักษะทางกีฬา	2,700,000.00	522,478.00	19.35	2,177,522.00	กองพัฒนานักศึกษา
19)	ส่งเสริมสุขภาพที่ดีของนักศึกษา	630,000.00	0.00	0.00	630,000.00	กองพัฒนานักศึกษา
16	โครงการพัฒนาทักษะการใช้ ICT แก่นักศึกษา	1,241,200.00	0.00	0.00	1,241,200.00	
1)	ทดสอบทักษะการใช้ ICT สำหรับนักศึกษา คณะวิทยาศาสตร์และเทคโนโลยี	60,000.00	0.00	0.00	60,000.00	คณะวิทยาศาสตร์และเทคโนโลยี
2)	การฝึกปฏิบัติการระบบเครือข่ายสำนักงานอัตโนมัติ	17,000.00	0.00	0.00	17,000.00	คณะเทคโนโลยีสารสนเทศ
3)	การฝึกปฏิบัติการการวิเคราะห์ข้อมูลรูปภาพด้วยเทคนิค Data Analytics	30,000.00	0.00	0.00	30,000.00	คณะเทคโนโลยีสารสนเทศ
4)	การฝึกปฏิบัติการการวิเคราะห์ข้อมูลด้วยเทคนิค Data Mining	19,050.00	0.00	0.00	19,050.00	คณะเทคโนโลยีสารสนเทศ
5)	การฝึกปฏิบัติการ AI	40,000.00	0.00	0.00	40,000.00	คณะเทคโนโลยีสารสนเทศ
6)	ทดสอบมาตรฐานไอทีแก่นักศึกษาคอมพิวเตอร์ มาตรฐาน Microsoft PowerPoint 2013 รับรองโดยบริษัทไมโครซอฟต์	37,800.00	0.00	0.00	37,800.00	คณะเทคโนโลยีสารสนเทศ
7)	การฝึกปฏิบัติการการติดตั้งและบริหารเครื่องแม่ข่ายอินเทอร์เน็ต	11,300.00	0.00	0.00	11,300.00	คณะเทคโนโลยีสารสนเทศ
8)	พัฒนาสื่อการเรียนการสอนความจริงเสริม (Augmented Reality)	40,000.00	0.00	0.00	40,000.00	คณะเทคโนโลยีสารสนเทศ
9)	พัฒนาอินเทอร์เน็ตในทุกสิ่ง (IoT: Internet of Things)	35,000.00	0.00	0.00	35,000.00	คณะเทคโนโลยีสารสนเทศ
10)	ความร่วมมือโครงการ PBRU Tech StartUp (MOU)	50,000.00	0.00	0.00	50,000.00	คณะเทคโนโลยีสารสนเทศ
11)	การฝึกปฏิบัติทักษะ ICT เบื้องต้นเพื่อการประยุกต์ใช้งานใน Smart farm	30,000.00	0.00	0.00	30,000.00	คณะเทคโนโลยีการเกษตร
12)	ทดสอบทักษะการใช้ ICT สำหรับนักศึกษาคู และเพื่อนงานอาชีพ	40,000.00	0.00	0.00	40,000.00	คณะมนุษยศาสตร์และสังคมศาสตร์
13)	พัฒนาทักษะไอซีทีและทดสอบ แก่นักศึกษาและบุคลากร	831,050.00	0.00	0.00	831,050.00	สำนักวิทยบริการและเทคโนโลยีสารสนเทศ
ยุทธศาสตร์ที่ 3 สร้างความเป็นสากล		2,424,100.00	179,315.00	7.40	2,244,785.00	
17	โครงการพัฒนาหลักสูตรสองภาษาและนานาชาติหรือสองภาษา	40,000.00	0.00	0.00	40,000.00	
1)	พัฒนาหลักสูตรสองภาษา คณะพยาบาลศาสตร์	40,000.00	0.00	0.00	40,000.00	คณะพยาบาลศาสตร์
18	โครงการแลกเปลี่ยนนักศึกษาและอาจารย์ระหว่างประเทศ	716,300.00	2,000.00	0.28	714,300.00	
1)	แลกเปลี่ยนนักศึกษาคณะวิทยาศาสตร์และเทคโนโลยีกับมหาวิทยาลัยในต่างประเทศ	137,400.00	2,000.00	1.46	135,400.00	คณะวิทยาศาสตร์และเทคโนโลยี
2)	แลกเปลี่ยนอาจารย์และนักศึกษากับมหาวิทยาลัยตามความร่วมมือในต่างประเทศ	150,000.00	0.00	0.00	150,000.00	คณะเทคโนโลยีสารสนเทศ
3)	แลกเปลี่ยนนักศึกษาโครงการ 2017 Student Exchange/Internship Program กับมหาวิทยาลัยตามความร่วมมือในสาธารณรัฐจีน (ไต้หวัน) เดือนตุลาคม-ธันวาคม 2560	229,400.00	0.00	0.00	229,400.00	คณะมนุษยศาสตร์และสังคมศาสตร์
4)	แลกเปลี่ยนนักศึกษาโครงการ 2018 Student Exchange/Internship Program กับมหาวิทยาลัยตามความร่วมมือในสาธารณรัฐจีน (ไต้หวัน) คณะวิศวกรรมศาสตร์และเทคโนโลยีอุตสาหกรรม จำนวน 4 คน (National Pingtung University) เดือนมีนาคม - พฤษภาคม 2561	120,000.00	0.00	0.00	120,000.00	คณะวิศวกรรมศาสตร์และเทคโนโลยีอุตสาหกรรม

ยุทธศาสตร์/โครงการ/กิจกรรม		งบประมาณ (บาท)	เบิกจ่าย (บาท)	ร้อยละ	คงเหลือ	หน่วยงาน
5)	โครงการ Science Exploration Camp 2017	79,500.00	0.00	0.00	79,500.00	คณะวิทยาศาสตร์และเทคโนโลยี
19	โครงการพัฒนาทักษะภาษาต่างประเทศของนักศึกษาและอาจารย์	802,300.00	46,800.00	5.83	755,500.00	
1)	จัดหาสื่อการเรียนรู้เพื่อสนับสนุนการพัฒนาทักษะภาษาอังกฤษ	125,000.00	0.00	0.00	125,000.00	คณะมนุษยศาสตร์และสังคมศาสตร์
2)	อบรม TOEIC สำหรับนักศึกษามหาวิทยาลัยราชภัฏเพชรบุรี	211,100.00	0.00	0.00	211,100.00	คณะมนุษยศาสตร์และสังคมศาสตร์
3)	อบรม TOEIC สำหรับบุคลากรมหาวิทยาลัยราชภัฏเพชรบุรี	158,300.00	0.00	0.00	158,300.00	คณะมนุษยศาสตร์และสังคมศาสตร์
4)	พัฒนาทักษะภาษาอังกฤษเบื้องต้นตามกรอบมาตรฐาน CEFR	115,240.00	46,800.00	40.61	68,440.00	คณะมนุษยศาสตร์และสังคมศาสตร์
5)	จัดหาแบบทดสอบวัดความสามารถด้านภาษาอังกฤษที่ได้มาตรฐาน	135,000.00	0.00	0.00	135,000.00	คณะมนุษยศาสตร์และสังคมศาสตร์
6)	สนทนาภาษาเพื่อนบ้าน (เมียนมาร์ ลาว มลายู)	57,660.00	0.00	0.00	57,660.00	คณะมนุษยศาสตร์และสังคมศาสตร์
20	โครงการจัดเตรียมประชุมสัมมนาวิชาการระดับนานาชาติ	261,000.00	0.00	0.00	261,000.00	
1)	การจัดประชุมสัมมนาวิชาการระดับนานาชาติ NCCIT 2018	131,000.00	0.00	0.00	131,000.00	คณะเทคโนโลยีสารสนเทศ
2)	การจัดการประชุมสัมมนาวิชาการ NCMAP 2018	100,000.00	0.00	0.00	100,000.00	คณะวิทยาศาสตร์และเทคโนโลยี
3)	การอบรมสัมมนาเชิงปฏิบัติการเรื่องนาฏศิลป์ไทยระดับนานาชาติ	30,000.00	0.00	0.00	30,000.00	คณะมนุษยศาสตร์และสังคมศาสตร์
21	โครงการขับเคลื่อนเครือข่ายความร่วมมือของคู่ความร่วมมือทั้งในและต่างประเทศ	604,500.00	130,515.00	21.59	473,985.00	
1)	การเผยแพร่แลกเปลี่ยนเรียนรู้ทางด้านวัฒนธรรม ณ ประเทศมาเลเซีย	54,800.00	53,175.00	97.03	1,625.00	คณะมนุษยศาสตร์และสังคมศาสตร์
2)	ค่าบริหารจัดการงานขับเคลื่อนเครือข่ายความร่วมมือด้านวิเทศสัมพันธ์	549,700.00	77,340.00	14.07	472,360.00	คณะมนุษยศาสตร์และสังคมศาสตร์
ยุทธศาสตร์ที่ 4 การเพิ่มศักยภาพการวิจัยและงานสร้างสรรค์		24,623,000.00	14,705,730.00	59.72	9,917,270.00	
22	โครงการพัฒนาระบบและกลไกการบริหารงานวิจัย	160,000.00	5,000.00	3.13	155,000.00	
1)	พัฒนาระบบและกลไกการบริหารงานวิจัย คณะวิทยาศาสตร์และเทคโนโลยี	15,000.00	0.00	0.00	15,000.00	คณะวิทยาศาสตร์และเทคโนโลยี
2)	พัฒนาระบบและกลไกการติดตามผลงานวิจัยที่ได้ทุน (ต้อยอดบ 60)	15,000.00	0.00	0.00	15,000.00	คณะเทคโนโลยีสารสนเทศ
3)	การพัฒนาระบบและกลไกการบริหารงานวิจัย/งานสร้างสรรค์/ คณะครุศาสตร์	15,000.00	0.00	0.00	15,000.00	คณะครุศาสตร์
4)	การพัฒนาระบบและกลไกการบริหารงานวิจัยคณะเทคโนโลยีการเกษตร	15,000.00	0.00	0.00	15,000.00	คณะเทคโนโลยีการเกษตร
5)	พัฒนาระบบและกลไกการบริหารงานวิจัย คณะวิทยาการจัดการ	15,000.00	0.00	0.00	15,000.00	คณะวิทยาการจัดการ
6)	การพัฒนาระบบและกลไกการบริหารงานวิจัยหรืองานสร้างสรรค์เพื่อส่งเสริมและพัฒนาประสิทธิภาพของระบบการบริหารจัดการงานวิจัยและงานสร้างสรรค์ของคณะมนุษยศาสตร์และสังคมศาสตร์	15,000.00	5,000.00	33.33	10,000.00	คณะมนุษยศาสตร์และสังคมศาสตร์
7)	การพัฒนาระบบและกลไกการบริหารงานวิจัย คณะวิศวกรรมศาสตร์และเทคโนโลยีอุตสาหกรรม	15,000.00	0.00	0.00	15,000.00	คณะวิศวกรรมศาสตร์และเทคโนโลยีอุตสาหกรรม
8)	พัฒนาระบบและกลไกการบริหารงานวิจัย มหาวิทยาลัยราชภัฏเพชรบุรี	40,000.00	0.00	0.00	40,000.00	สถาบันวิจัยและส่งเสริมศิลปวัฒนธรรม
9)	พัฒนาระบบและกลไกการบริหารงานวิจัยคณะพยาบาลศาสตร์	15,000.00	0.00	0.00	15,000.00	คณะพยาบาลศาสตร์

ยุทธศาสตร์/โครงการ/กิจกรรม		งบประมาณ (บาท)	เบิกจ่าย (บาท)	ร้อยละ	คงเหลือ	หน่วยงาน
23	โครงการพัฒนานักวิจัย	560,000.00	37,580.00	6.71	522,420.00	
1)	การอบรมเชิงปฏิบัติการ "การพัฒนาโครงการวิจัยที่ใช้พื้นที่เป็นฐาน"	40,000.00	37,580.00	93.95	2,420.00	คณะมนุษยศาสตร์และสังคมศาสตร์
2)	การจัดการความปลอดภัยในการใช้ห้องปฏิบัติการและสารเคมี	25,000.00	0.00	0.00	25,000.00	คณะวิทยาศาสตร์และเทคโนโลยี
3)	การใช้สัตว์ทดลองในงานวิทยาศาสตร์ มหาวิทยาลัยราชภัฏเพชรบุรี	25,000.00	0.00	0.00	25,000.00	คณะเทคโนโลยีการเกษตร
4)	อบรมเชิงปฏิบัติการพัฒนานักวิจัยหน้าใหม่ รุ่นที่ 9 ระยะที่ 3 (นักวิจัยรุ่นใหม่)	70,000.00	0.00	0.00	70,000.00	สถาบันวิจัยและส่งเสริมศิลปวัฒนธรรม
5)	การพัฒนาข้อเสนอชุดโครงการวิจัยบูรณาการ	300,000.00	0.00	0.00	300,000.00	สถาบันวิจัยและส่งเสริมศิลปวัฒนธรรม
6)	การพัฒนาทักษะการเขียนบทความวิจัยเพื่อการตีพิมพ์เผยแพร่	100,000.00	0.00	0.00	100,000.00	สถาบันวิจัยและส่งเสริมศิลปวัฒนธรรม
24	โครงการสนับสนุนการวิจัยและงานสร้างสรรค์	22,151,000.00	14,538,400.00	65.63	7,612,600.00	
1)	การเจริญเติบโตของไม้สักในพื้นที่ต้นแบบวนเกษตรชุมชนบ้านถ้ำเสือ อำเภอแก่งกระจาน จังหวัดเพชรบุรี	53,800.00	0.00	0.00	53,800.00	คณะเทคโนโลยีการเกษตร
2)	ความหลากหลายชนิดของพรรณไม้พื้นล่างและการใช้ประโยชน์ผลผลิตจากป่าชุมชนบ้านถ้ำเสือ อำเภอแก่งกระจาน จังหวัดเพชรบุรี	150,000.00	150,000.00	100.00	0.00	คณะเทคโนโลยีการเกษตร
3)	การสำรวจสภาพแวดล้อมในวนเกษตรชุมชนบ้านถ้ำเสือ อำเภอแก่งกระจาน จังหวัดเพชรบุรี	71,000.00	0.00	0.00	71,000.00	คณะวิทยาศาสตร์และเทคโนโลยี
4)	การสำรวจความหลากหลายทางชีวภาพของสัตว์ในพื้นที่วนเกษตรชุมชนบ้านถ้ำเสือ อำเภอแก่งกระจาน จังหวัดเพชรบุรี	70,000.00	0.00	0.00	70,000.00	คณะเทคโนโลยีการเกษตร
5)	การสำรวจสภาพเศรษฐกิจในพื้นที่วนเกษตรชุมชนบ้านถ้ำเสือ อำเภอแก่งกระจาน จังหวัดเพชรบุรี	62,000.00	0.00	0.00	62,000.00	คณะเทคโนโลยีการเกษตร
6)	ความสุขของชุมชนบ้านถ้ำเสือ อำเภอแก่งกระจาน จังหวัดเพชรบุรี	70,000.00	0.00	0.00	70,000.00	คณะเทคโนโลยีการเกษตร
7)	การศึกษาเพื่อการอนุรักษ์เรือนไทยพื้นถิ่นเพชรบุรี	759,200.00	759,200.00	100.00	0.00	คณะวิศวกรรมศาสตร์และเทคโนโลยีอุตสาหกรรม
8)	การพัฒนาเอกลักษณ์อาหารท้องถิ่นเพชรบุรีด้วยการจัดกิจกรรมการท่องเที่ยวเชิงสร้างสรรค์โดยใช้การมีส่วนร่วมของชุมชน เพื่อสร้างศักยภาพทางการท่องเที่ยว จังหวัดเพชรบุรี	742,700.00	742,700.00	100.00	0.00	คณะวิทยาศาสตร์และเทคโนโลยี
9)	การพัฒนา Dot-blot Hybridization เพื่อการตรวจหาเชื้อซัลโมเนลลาในเนื้อสุกร	925,300.00	0.00	0.00	925,300.00	คณะเทคโนโลยีการเกษตร
10)	การพัฒนาหลักสูตรภาษาญี่ปุ่นระดับเบื้องต้นแบบออนไลน์ผสมระดับปริญญาตรี	354,300.00	354,300.00	100.00	0.00	คณะมนุษยศาสตร์และสังคมศาสตร์
11)	การพัฒนาแบบเรียนภาษาอังกฤษแบบบูรณาการกับสะเต็มศึกษาและ การคิดวิเคราะห์เพื่อการสร้างสรรค์สำหรับนักเรียนระดับประถมศึกษา	725,000.00	725,000.00	100.00	0.00	คณะมนุษยศาสตร์และสังคมศาสตร์
12)	การใช้พลังงานแสงอาทิตย์ในกังหันเดิมอากาศด้วยมอเตอร์ 3 เฟสสำหรับฟาร์มเลี้ยงกุ้งงานในจังหวัดเพชรบุรี	732,100.00	732,100.00	100.00	0.00	คณะวิศวกรรมศาสตร์และเทคโนโลยีอุตสาหกรรม
13)	การผลิตก๊าซชีวภาพจากเศษอาหารและน้ำทิ้งจากชุมชนบริเวณปากแม่น้ำเพชรบุรี	819,200.00	819,200.00	100.00	0.00	คณะวิศวกรรมศาสตร์และเทคโนโลยีอุตสาหกรรม
14)	การพัฒนานวัตกรรมเกษตรอัจฉริยะเพื่อเพิ่มประสิทธิภาพผลผลิตและประหยัดพลังงานสำหรับฟาร์มกล้วยหอมทองด้วยเทคโนโลยีอินเทอร์เน็ตของสรรพสิ่ง	1,600,000.00	1,600,000.00	100.00	0.00	คณะวิศวกรรมศาสตร์และเทคโนโลยีอุตสาหกรรม
15)	การพัฒนานวัตกรรมสมาร์ตฟาร์มโดยใช้เทคโนโลยีอินเทอร์เน็ตของสรรพสิ่ง เพื่อเพิ่มผลผลิตทางการเกษตรจังหวัดเพชรบุรี	1,000,500.00	1,000,500.00	100.00	0.00	สถาบันวิจัยและส่งเสริมศิลปวัฒนธรรม
16)	โครงการการพัฒนาหนังสือนิทานประกอบภาพภาษาอังกฤษเพื่อส่งเสริมความสามารถในการอ่านของนักเรียนชั้นประถมศึกษาปีที่ 6 จังหวัดเพชรบุรี	200,000.00	200,000.00	100.00	0.00	คณะมนุษยศาสตร์และสังคมศาสตร์

ยุทธศาสตร์/โครงการ/กิจกรรม		งบประมาณ (บาท)	เบิกจ่าย (บาท)	ร้อยละ	คงเหลือ	หน่วยงาน
17)	การทำนาเกลือสมุทรเพื่อการแข่งขันเชิงพาณิชย์	964,000.00	964,000.00	100.00	0.00	คณะเทคโนโลยีการเกษตร
18)	การพัฒนาระบบควบคุมการทำงานของสมาร์ตโฟนผ่านดวงตา สำหรับผู้พิการทางแขน	660,000.00	660,000.00	100.00	0.00	คณะวิทยาการจัดการ
19)	โครงการนวัตกรรมอัจฉริยะช่วยเหลือเกษตรกรในการปลูกและดูแลกล้วยหอมทองในพื้นที่เพาะปลูกกล้วยหอมทองปลอดภัยเพื่อการส่งออก	944,700.00	944,700.00	100.00	0.00	คณะเทคโนโลยีสารสนเทศ
20)	โครงการระบบอบแห้งพลังงานแสงอาทิตย์แบบใช้ความร้อนร่วมกับ อุปกรณ์แลกเปลี่ยนความร้อนจากพลังงานชีวมวล	556,800.00	0.00	0.00	556,800.00	คณะวิศวกรรมศาสตร์และเทคโนโลยีอุตสาหกรรม
21)	โครงการการพัฒนาวัสดุแปลงแสงของแข็งสีแดงชนิดใหม่จากแก้วบอโรซิลิเกต	697,600.00	0.00	0.00	697,600.00	คณะวิทยาศาสตร์และเทคโนโลยี
22)	โครงการรูปแบบการพัฒนาผู้นำวิสาหกิจชุมชนด้านอาหาร โดยการมีส่วนร่วม ขององค์กรปกครองส่วนท้องถิ่น ในจังหวัดเพชรบุรี	685,000.00	685,000.00	100.00	0.00	คณะมนุษยศาสตร์และสังคมศาสตร์
23)	โครงการการทดลองเพื่อยกระดับผลสัมฤทธิ์การเรียนรู้รายวิชา โดยให้ผู้เรียนประยุกต์ใช้ตัว แบบยุทธศาสตร์การพัฒนาเชิงระบบ	892,500.00	892,500.00	100.00	0.00	คณะเทคโนโลยีสารสนเทศ
24)	โครงการการพัฒนาระบบแจ้งเตือนโรคพืชระยะโตต้นน้ำตาลในนาข้าว โดยใช้อากาศยานไร้คนขับร่วมกับเทคนิคการประมวลผลภาพ	1,034,000.00	1,034,000.00	100.00	0.00	คณะวิทยาการจัดการ
25)	โครงการการผลิตเกลือสมุทรปลอดภัยโดยใช้ตาข่ายล่อผลึกและวัสดุปูนจากธรรมชาติ	857,300.00	0.00	0.00	857,300.00	คณะเทคโนโลยีการเกษตร
26)	โครงการการพัฒนาและเพิ่มมูลค่าผลิตภัณฑ์จากปลาทุเพื่อเป็นสูตรต้นแบบของจังหวัดเพชรบุรี	1,120,200.00	1,120,200.00	100.00	0.00	คณะเทคโนโลยีการเกษตร
27)	โครงการการพัฒนาผลิตภัณฑ์กล้วยหอมทองเพื่อเพิ่มมูลค่า	1,155,000.00	1,155,000.00	100.00	0.00	คณะเทคโนโลยีการเกษตร
28)	แอปพลิเคชันเพื่อการอนุรักษ์ภาษาถิ่นบ้านลาด	50,000.00	0.00	0.00	50,000.00	คณะเทคโนโลยีสารสนเทศ
29)	การพัฒนากระบวนการข้อมูลปัญหาและความต้องการของชุมชนในจังหวัดเพชรบุรี กรณีศึกษาอำเภอบ้านลาด (บ้านลาดโมเดล)	50,000.00	0.00	0.00	50,000.00	คณะเทคโนโลยีสารสนเทศ
30)	นโยบายแอปพลิเคชันเพื่อสอนภาษาอังกฤษสำหรับไอที โดยใช้ STEM Education	50,000.00	0.00	0.00	50,000.00	คณะเทคโนโลยีสารสนเทศ
31)	ระบบจัดการฐานความรู้และระเบียบสุขภาพพรรคจุดสะอาดน้ำทำนบระบบปฏิบัติการแอนดรอยด์	50,000.00	0.00	0.00	50,000.00	คณะเทคโนโลยีสารสนเทศ
32)	การพัฒนาต้นแบบระบบผู้เชี่ยวชาญทางการแพทย์วินิจฉัยโรคทั่วไปผ่านแอปพลิเคชันบนสมาร์ตโฟน	50,000.00	0.00	0.00	50,000.00	คณะเทคโนโลยีสารสนเทศ
33)	นวัตกรรมวิตามินซีจากผลไม้และเศษเหลือทางการเกษตรสำหรับอาหารสัตว์น้ำ (ผลิตภัณฑ์ที่พัฒนาสู่เชิงพาณิชย์)	80,000.00	0.00	0.00	80,000.00	คณะเทคโนโลยีการเกษตร
34)	การประเมินทรัพยากรปูม้า และการมีส่วนร่วมของชุมชน ในการอนุรักษ์ทรัพยากรปูม้าจังหวัดเพชรบุรี (คู่มือรูปแบบการมีส่วนร่วมของชุมชนในการอนุรักษ์ปูม้า)	80,000.00	0.00	0.00	80,000.00	คณะเทคโนโลยีการเกษตร
35)	คุณภาพการศึกษาของสถานศึกษาที่บรรจุครูในท้องถิ่นกับบรรจุต่างถิ่นในจังหวัดเพชรบุรีและประจวบคีรีขันธ์	100,000.00	0.00	0.00	100,000.00	คณะครุศาสตร์
36)	การพัฒนาคู่มือสำหรับการปรับตัวของสื่อพื้นบ้านรางวัลย้อนยุคเพชรบุรี	40,000.00	0.00	0.00	40,000.00	คณะวิทยาการจัดการ
37)	การประยุกต์ใช้ต้นทุนฐานกิจกรรมในการคำนวณต้นทุนต่อหัวของการผลิตนักศึกษาฝึกงานมหาวิทยาลัยราชภัฏเพชรบุรี	120,000.00	0.00	0.00	120,000.00	คณะวิทยาการจัดการ
38)	รูปแบบการส่งเสริมการจัดการกองทุนสวัสดิการชุมชนตำบลยางห้อย อ.ท่ายาง จ.เพชรบุรี	50,000.00	0.00	0.00	50,000.00	คณะวิทยาการจัดการ
39)	ระดับภาวะซึมเศร้าและพฤติกรรมการดูแลตนเองด้านสุขภาพภาวะซึมเศร้าของผู้สูงอายุ ในโครงการพัฒนาชุมชนต้นแบบการดูแลสุขภาพภาวะซึมเศร้าของผู้สูงอายุอย่างยั่งยืน เทศบาลตำบลหาดเจ้าสำราญ อำเภอเมือง จังหวัดเพชรบุรี	50,000.00	0.00	0.00	50,000.00	คณะพยาบาลศาสตร์

ยุทธศาสตร์/โครงการ/กิจกรรม		งบประมาณ (บาท)	เบิกจ่าย (บาท)	ร้อยละ	คงเหลือ	หน่วยงาน
40)	บทบาทขององค์กรปกครองส่วนท้องถิ่นในการพัฒนาแผนประมงพื้นบ้าน ในจังหวัดเพชรบุรี	100,000.00	0.00	0.00	100,000.00	คณะมนุษยศาสตร์และสังคมศาสตร์
41)	การพัฒนาหลักสูตรภาษาญี่ปุ่นขั้นต้นแบบออนไลน์ผสมสำหรับผู้เรียนระดับอุดมศึกษา	80,000.00	0.00	0.00	80,000.00	คณะมนุษยศาสตร์และสังคมศาสตร์
42)	การพัฒนาชุดแบบฝึกเพื่อสร้างจิตสำนึกตามหลักปรัชญาเศรษฐกิจพอเพียง โดยใช้หลักคิดเชิงระบบ สำหรับนักศึกษาปริญญาตรี มหาวิทยาลัยราชภัฏเพชรบุรี	35,500.00	0.00	0.00	35,500.00	คณะมนุษยศาสตร์และสังคมศาสตร์
43)	การผลิตไฟฟ้าด้วยพลังงานไอน้ำความดันต่ำสำหรับหม้อน้ำแบบความร้อนไหลผ่านทางเดียว (จดอนุสิทธิบัตร)	100,000.00	0.00	0.00	100,000.00	คณะวิศวกรรมศาสตร์และเทคโนโลยีอุตสาหกรรม
44)	การศึกษาสมบัติทางกายภาพของกระจุกดาว M67	30,000.00	0.00	0.00	30,000.00	คณะวิทยาศาสตร์และเทคโนโลยี
45)	ปริมาณเมทิลไกลออกซอลในดินข้าวอ่อนที่ทำให้เครียดด้วยสภาพอากาศ	50,000.00	0.00	0.00	50,000.00	คณะวิทยาศาสตร์และเทคโนโลยี
46)	การพัฒนากลไกการหันขยตะไคร้สดด้วยวิธีไฟโนดอิเล็กเมนต์ (เพิ่มประโยชน์การใช้สอยให้ครบวงจรเพื่อใช้เป็นต้นแบบได้)	120,000.00	0.00	0.00	120,000.00	คณะวิศวกรรมศาสตร์และเทคโนโลยีอุตสาหกรรม
47)	การประยุกต์ใช้โปรแกรมคอมพิวเตอร์ช่วยในการวิเคราะห์ขั้นตอนการผลิตชิ้นงานก่อนการผลิตจริง เพื่อลดชิ้นงานเสียและแก้ปัญหาความชำนาญของธุรกิจโรงกลึง	120,000.00	0.00	0.00	120,000.00	คณะวิศวกรรมศาสตร์และเทคโนโลยีอุตสาหกรรม
48)	การบูรณาการการใช้ระบบสูบน้ำเซลล์แสงอาทิตย์ชนิดต่อตรงร่วมกับการเกษตร	100,000.00	0.00	0.00	100,000.00	คณะวิศวกรรมศาสตร์และเทคโนโลยีอุตสาหกรรม
49)	กลยุทธ์ทางการตลาดข้าวเกรียบงาในจังหวัดเพชรบุรี	30,000.00	0.00	0.00	30,000.00	คณะวิทยาการจัดการ
50)	การพัฒนาเส้นทางการท่องเที่ยวเชิงจารึกแสวงบุญในจังหวัดเพชรบุรี (เส้นทางท่องเที่ยว 9 วัด ตามอำเภอ ร่วมกับนโยบายการท่องเที่ยวของมหาวิทยาลัย)	50,000.00	0.00	0.00	50,000.00	คณะมนุษยศาสตร์และสังคมศาสตร์
51)	รูปแบบการส่งเสริมการท่องเที่ยวทะเลงาม หาดเจ้าสำราญ จังหวัดเพชรบุรี (รูปแบบการป้องกันภัยทางทะเลของนักท่องเที่ยว....)	30,000.00	0.00	0.00	30,000.00	คณะวิทยาการจัดการ
52)	พฤติกรรมกาเบร็ดรับข่าวสารและความคาดหวังของนักท่องเที่ยวที่เดินทางมาท่องเที่ยวตลาดต้องชม จังหวัดเพชรบุรี	30,000.00	0.00	0.00	30,000.00	คณะวิทยาการจัดการ
53)	การพัฒนารูปแบบการบริหารแบบบูรณาการด้านการท่องเที่ยวชุมชนขององค์กรปกครองส่วนท้องถิ่น ในจังหวัดเพชรบุรี	140,000.00	0.00	0.00	140,000.00	คณะมนุษยศาสตร์และสังคมศาสตร์
54)	การสนับสนุนงานวิจัยมหาวิทยาลัยราชภัฏเพชรบุรี	590,700.00	0.00	0.00	590,700.00	สถาบันวิจัยและส่งเสริมศิลปวัฒนธรรม
55)	วิจัยและถ่ายทอดเทคโนโลยีชุมชนเกษตรอัจฉริยะ	1,872,600.00	0.00	0.00	1,872,600.00	คณะวิศวกรรมศาสตร์และเทคโนโลยีอุตสาหกรรม
25	โครงการสนับสนุนการเผยแพร่ผลงานวิจัยและงานสร้างสรรค์	1,549,000.00	124,750.00	8.05	1,424,250.00	
1)	จัดทำวารสารมหาวิทยาลัยราชภัฏเพชรบุรี	150,000.00	0.00	0.00	150,000.00	สำนักส่งเสริมวิชาการและงานทะเบียน
2)	การจัดทำวารสารวิทยาศาสตร์แห่งมหาวิทยาลัยราชภัฏเพชรบุรี	190,000.00	0.00	0.00	190,000.00	คณะวิทยาศาสตร์และเทคโนโลยี
3)	วารสารวิชาการมนุษยสังคมปริทัศน์	150,000.00	0.00	0.00	150,000.00	คณะมนุษยศาสตร์และสังคมศาสตร์
4)	ประชุมวิชาการระดับนานาชาติ (ISAI-NLP 20189: The Joint International Symposium on Artificial Intelligence and Natural Language Processing)	56,000.00	0.00	0.00	56,000.00	คณะวิทยาการจัดการ
5)	สนับสนุนการเผยแพร่ผลงานวิจัยและงานสร้างสรรค์	200,000.00	0.00	0.00	200,000.00	สถาบันวิจัยและส่งเสริมศิลปวัฒนธรรม
6)	การประชุมวิชาการระดับชาติและนานาชาติราชภัฏเพชรบุรีวิจัยศิลปวัฒนธรรม ครั้งที่ 4	260,000.00	124,750.00	47.98	135,250.00	สถาบันวิจัยและส่งเสริมศิลปวัฒนธรรม

ยุทธศาสตร์/โครงการ/กิจกรรม		งบประมาณ (บาท)	เบิกจ่าย (บาท)	ร้อยละ	คงเหลือ	หน่วยงาน
7)	ร่วมงานมหกรรมวิจัยแห่งชาติ ปี 2561	193,000.00	0.00	0.00	193,000.00	สถาบันวิจัยและส่งเสริมศิลปวัฒนธรรม
8)	เตรียมความพร้อมการจัดประชุมวิชาการระดับชาติและนานาชาติราชภัฏวิจัย ครั้งที่ 5	350,000.00	0.00	0.00	350,000.00	สถาบันวิจัยและส่งเสริมศิลปวัฒนธรรม
26	โครงการสนับสนุนการบูรณาการผลงานวิจัยกับพันธกิจมหาวิทยาลัย	203,000.00	0.00	0.00	203,000.00	
1)	งานวิจัย “การพัฒนาสูตรคุกกี้ข้าวไรซ์เบอร์รี่” สู่เชิงพาณิชย์	60,000.00	0.00	0.00	60,000.00	คณะเทคโนโลยีการเกษตร
2)	งานวิจัย “การพัฒนาสูตรไอศกรีมตามธาตุเจ้าเรือน” บูรณาการการจัดการเรียนการสอน	6,000.00	0.00	0.00	6,000.00	คณะเทคโนโลยีการเกษตร
3)	ผลของน้ำหมักชีวภาพต่อการเจริญเติบโตของผักไฮโดรโปนิกส์กับการเรียนการสอนรายวิชา “การปลูกพืชไร้ดิน”	12,000.00	0.00	0.00	12,000.00	คณะเทคโนโลยีการเกษตร
4)	การบูรณาการกระบวนการวิจัยกับการจัดการเรียนการสอนของสาขาวิชาสัตวศาสตร์	6,000.00	0.00	0.00	6,000.00	คณะเทคโนโลยีการเกษตร
5)	การบูรณาการงานวิจัยเรื่อง ความหลากหลายของพืชที่มีศักยภาพเป็นไม้ประดับในสวนปาล์มน้ำมัน ต.นาเขา อ.หลังสวน จ.ชุมพร กับการเรียนการสอนในรายวิชาชีววิทยาไม้ดอกไม้ประดับ	6,000.00	0.00	0.00	6,000.00	คณะวิทยาศาสตร์และเทคโนโลยี
6)	การบูรณาการงานวิจัยเรื่อง การคัดเลือกพันธุ์ข้าวพื้นเมืองทนแล้งจังหวัดเพชรบุรี กับการเรียนการสอนในรายวิชาชีววิทยา2	6,000.00	0.00	0.00	6,000.00	คณะวิทยาศาสตร์และเทคโนโลยี
7)	การบูรณาการงานวิจัยเรื่อง การใช้เครื่องหมายโมเลกุลอย่างง่ายในการจำแนกชนิดพันธุ์ของตาลกับการเรียนการสอนในรายวิชาชีววิทยาของเซลล์	6,000.00	0.00	0.00	6,000.00	คณะวิทยาศาสตร์และเทคโนโลยี
8)	การบูรณาการงานวิจัยเรื่อง ความหลากหลายของแมลงพาหะถ่ายละอองเรณูตาลโตนดกับการเรียนการสอนในรายวิชาสัตววิทยา	6,000.00	0.00	0.00	6,000.00	คณะวิทยาศาสตร์และเทคโนโลยี
9)	การบูรณาการงานวิจัยเรื่อง ผลของสารควบคุมการเจริญเติบโตพืชต่อการขยายพันธุ์เอื้องทองในหลอดทดลอง กับการเรียนการสอนรายวิชาการเพาะเลี้ยงเนื้อเยื่อ	6,000.00	0.00	0.00	6,000.00	คณะวิทยาศาสตร์และเทคโนโลยี
10)	การบูรณาการงานวิจัยกับการเรียนการสอนรายวิชาปฏิบัติการการวิเคราะห์ทางเคมีด้วยเครื่องมือ1	6,000.00	0.00	0.00	6,000.00	คณะวิทยาศาสตร์และเทคโนโลยี
11)	การบูรณาการงานวิจัยเรื่อง การพัฒนาถ้วยเตี้ยเส้นเล็กข้าวไรซ์เบอร์รี่กับการเรียนการสอนรายวิชาเทคโนโลยีการถนอมอาหารและการแปรรูป	6,000.00	0.00	0.00	6,000.00	คณะวิทยาศาสตร์และเทคโนโลยี
12)	การบูรณาการงานวิจัยเรื่อง อิทธิพลของเวลาการงอกต่อสมบัติการต้านอนุมูลอิสระและปริมาณฟีนอลรวมของข้าวกล้องพื้นเมืองจ.เพชรบุรี กับการเรียนการสอนรายวิชาเคมีเชิงฟิสิกส์1	6,000.00	0.00	0.00	6,000.00	คณะวิทยาศาสตร์และเทคโนโลยี
13)	งานวิจัยเรื่องการบูรณาการงานวิจัยเรื่องการพัฒนาผลิตภัณฑ์ข้าวตูไรซ์เบอร์รี่ของกลุ่มผู้ผลิตจังหวัดเพชรบุรี กับการเรียนการสอนรายวิชาอาหารคาว-หวานเมืองเพชร	6,000.00	0.00	0.00	6,000.00	คณะวิทยาศาสตร์และเทคโนโลยี
14)	การบูรณาการงานวิจัยเรื่องการพัฒนาผลิตภัณฑ์ไอศกรีมข้าวไรซ์เบอร์รี่เสริมน้ำตาลโตนดกับการเรียนการสอนวิชาเทคโนโลยีเครื่องดื่มและไอศกรีม	5,000.00	0.00	0.00	5,000.00	คณะวิทยาศาสตร์และเทคโนโลยี
15)	การบูรณาการงานวิจัยเรื่องการพัฒนาสูตรคุกกี้ข้าวกล้องอกกับการบริการวิชาการให้กับนักเรียนในโรงเรียนของจังหวัดเพชรบุรี	12,000.00	0.00	0.00	12,000.00	คณะวิทยาศาสตร์และเทคโนโลยี
16)	การบูรณาการผลงานวิจัยเรื่อง The first characterization of 5' upstream and coding sequences of the myostatin gene (MSTN) in Thai swamp buffaloes กับพันธกิจมหาวิทยาลัยด้านการเรียนการสอน	6,000.00	0.00	0.00	6,000.00	คณะวิทยาศาสตร์และเทคโนโลยี

ยุทธศาสตร์/โครงการ/กิจกรรม		งบประมาณ (บาท)	เบิกจ่าย (บาท)	ร้อยละ	คงเหลือ	หน่วยงาน
17)	การบูรณาการงานวิจัยเรื่อง รูปแบบการส่งเสริมการจัดการกองทุนสวัสดิการกองทุนสวัสดิการชุมชนตำบลบ้านในตง อ.ท่ายาง จ. เพชรบุรี สร้างสรรค์สื่อส่งเสริมการออมทรัพย์เพื่อชีวิตมั่นคง ชุมชนยั่งยืนบนฐานคิดเศรษฐกิจพอเพียง	12,000.00	0.00	0.00	12,000.00	คณะวิทยาการจัดการ
18)	การบูรณาการการเตรียมความพร้อมบุคลากรทางด้านเทคนิคตามมาตรฐาน thailand 4.0 กับการเรียนการสอนและบริการวิชาการสู่ชุมชนให้เป็นสากล	12,000.00	0.00	0.00	12,000.00	คณะเทคโนโลยีสารสนเทศ
19)	ต้นแบบระบบติดตามการเคลื่อนที่ของดวงอาทิตย์กับการเรียนการสอน วิชาโปรแกรมคอมพิวเตอร์สำหรับวิศวกรรม สาขาวิชา วิศวกรรมพลังงาน	6,000.00	0.00	0.00	6,000.00	คณะวิศวกรรมศาสตร์และเทคโนโลยีอุตสาหกรรม
20)	การพัฒนาแบบการสอนอ่านอย่างมีวิจารณญาณเพื่อส่งเสริมความสามารถทางการอ่านและการคิดอย่างมีวิจารณญาณ	12,000.00	0.00	0.00	12,000.00	คณะมนุษยศาสตร์และสังคมศาสตร์
ยุทธศาสตร์ที่ 5 การเร่งรัดและยกระดับการให้บริการวิชาการ		14,995,200.00	1,573,525.00	10.49	13,421,675.00	
27)	โครงการหนึ่งคณะหนึ่งอำเภอ (ภายใต้แนวคิดการบริหารจัดการโดยใช้ปัญหาและความต้องการของชุมชนเป็นตัวตั้ง)	2,783,300.00	256,770.00	9.23	2,526,530.00	
1)	พัฒนาสินค้าเกษตรปลอดภัยชุมชนบ้านดอนหอยแครง ต.บางขุนไทร อ.บ้านแหลม จ.เพชรบุรี	100,000.00	0.00	0.00	100,000.00	คณะเทคโนโลยีการเกษตร
2)	จัดการตลาดสีเขียว (Green Marketing) ของตำบล ในตง อ.ท่ายาง จ.เพชรบุรี	120,000.00	0.00	0.00	120,000.00	คณะวิทยาการจัดการ
3)	พัฒนาชุมชนต้นแบบการผลิตก๊าซชีวภาพจากมูลสัตว์เพื่อชุมชนเกษตรสะอาดตามแนวคิดเศรษฐกิจพอเพียงบ้านบางเค็ม อ.เขาย้อย จ.เพชรบุรี	100,000.00	0.00	0.00	100,000.00	คณะวิศวกรรมศาสตร์และเทคโนโลยีอุตสาหกรรม
4)	พัฒนาและส่งเสริมผลิตภัณฑ์ผ้าทอพื้นบ้าน อ.หนองหญ้าปล้อง จ.เพชรบุรี สู่การค้าเชิงพาณิชย์	308,300.00	249,570.00	80.95	58,730.00	คณะมนุษยศาสตร์และสังคมศาสตร์
5)	พัฒนาและส่งเสริมเส้นทางท่องเที่ยวเชิงเกษตรชุมชนหนองหญ้าปล้อง จ.เพชรบุรี	130,000.00	0.00	0.00	130,000.00	คณะมนุษยศาสตร์และสังคมศาสตร์
6)	สืบสานภาษากระเหรี่ยงในโรงเรียนบ้านยางน้ำก่ดใต้ เพื่อส่งเสริมการท่องเที่ยววิถีชุมชน อ.หนองหญ้าปล้อง จ.เพชรบุรี	100,000.00	7,200.00	7.20	92,800.00	คณะมนุษยศาสตร์และสังคมศาสตร์
7)	ขับเคลื่อนและยกระดับการให้บริการวิชาการตามโครงการหนึ่งคณะหนึ่งอำเภอ	180,000.00	0.00	0.00	180,000.00	สถาบันวิจัยและส่งเสริมศิลปวัฒนธรรม
8)	พัฒนาชุมชนสู่การยกระดับเป็นศูนย์ท่องเที่ยวและแหล่งศึกษาดูงาน ชุมชนไร่มะขาม อ.บ้านลาด จ.เพชรบุรี	85,000.00	0.00	0.00	85,000.00	สถาบันวิจัยและส่งเสริมศิลปวัฒนธรรม
9)	พัฒนาหมู่บ้านต้นแบบการสร้างมูลค่าเพิ่มจากวัตถุดิบท้องถิ่นเพื่อชุมชนในท้องถิ่นบ้านหนองมะกอก อ.แก่งกระจาน จ.เพชรบุรี	100,000.00	0.00	0.00	100,000.00	คณะวิทยาศาสตร์และเทคโนโลยี
10)	พัฒนาชุมชนต้นแบบด้านสุขภาพของผู้สูงอายุอย่างยั่งยืน เทศบาลตำบลหาดเจ้าสำราญ อ.เมือง จ.เพชรบุรี	200,000.00	0.00	0.00	200,000.00	คณะพยาบาลศาสตร์
11)	พัฒนาแหล่งเรียนรู้ประวัติศาสตร์ในพื้นที่เจ้าลาย อำเภอชะอำ จังหวัดเพชรบุรี เพื่อการเรียนรู้ประวัติศาสตร์ท้องถิ่นและการท่องเที่ยวเชิงประวัติศาสตร์	100,000.00	0.00	0.00	100,000.00	คณะครุศาสตร์
12)	พัฒนาเส้นทางท่องเที่ยววิถีชีวิตชุมชนเพื่อการท่องเที่ยวเชิงวัฒนธรรมตำบลบ้านทาน อ.บ้านลาด จ.เพชรบุรี	100,000.00	0.00	0.00	100,000.00	คณะเทคโนโลยีสารสนเทศ
13)	พัฒนาศักยภาพเพื่อการแก้ไขปัญหาชุมชนอย่างเป็นระบบ “ชุมชนบ้านบัว อำเภอบ้านแหลม จังหวัดเพชรบุรี”	205,900.00	0.00	0.00	205,900.00	สถาบันวิจัยและส่งเสริมศิลปวัฒนธรรม
14)	พัฒนาศักยภาพเพื่อการแก้ไขปัญหาชุมชนอย่างเป็นระบบ “ชุมชนบ้านบัว อำเภอบ้านแหลม จังหวัดเพชรบุรี” (2)	124,100.00	0.00	0.00	124,100.00	สถาบันวิจัยและส่งเสริมศิลปวัฒนธรรม
15)	จัดทำฐานข้อมูลพื้นฐานชุมชน สู่การพัฒนาข้อมูลชุมชนจังหวัดเพชรบุรี	180,000.00	0.00	0.00	180,000.00	สถาบันวิจัยและส่งเสริมศิลปวัฒนธรรม
16)	พัฒนาศักยภาพนักบริการวิชาการเพื่อพัฒนาท้องถิ่นอย่างยั่งยืนตามพระราชบัญญัติ	400,000.00	0.00	0.00	400,000.00	สถาบันวิจัยและส่งเสริมศิลปวัฒนธรรม
17)	จัดเก็บข้อมูลชุมชน เพื่อพัฒนารูปแบบการแก้ไขปัญหาหนี้สินนอกระบบ บ้านหนองประดู่ ต.หนองชุมพล อ.เขาย้อย จ.เพชรบุรี	50,000.00	0.00	0.00	50,000.00	สถาบันวิจัยและส่งเสริมศิลปวัฒนธรรม

ยุทธศาสตร์/โครงการ/กิจกรรม		งบประมาณ (บาท)	เบิกจ่าย (บาท)	ร้อยละ	คงเหลือ	หน่วยงาน
18)	การนำเสนอผลการดำเนินงานโครงการบริการวิชาการ โครงการหนึ่งคณะหนึ่งอำเภอ ภายใต้แนวคิดการบริหารจัดการโดยใช้ปัญหาและความต้องการของชุมชนเป็นตัวตั้ง	200,000.00	0.00	0.00	200,000.00	สถาบันวิจัยและส่งเสริมศิลปวัฒนธรรม
28	โครงการสืบสานโครงการอันเนื่องมาจากพระราชดำริ	1,000,000.00	0.00	0.00	1,000,000.00	
1)	พัฒนากลุ่มเกษตรกรปลอดภัยชุมชนบ้านในดงตามแนวคิดเศรษฐกิจพอเพียง	63,000.00	0.00	0.00	63,000.00	สถาบันวิจัยและส่งเสริมศิลปวัฒนธรรม
2)	พัฒนาศักยภาพชุมชนเศรษฐกิจฐานรากโดยน้อมนำปรัชญาเศรษฐกิจพอเพียงชุมชนหนองหญ้าปล้อง อ.หนองหญ้าปล้อง จังหวัดเพชรบุรี	60,000.00	0.00	0.00	60,000.00	คณะมนุษยศาสตร์และสังคมศาสตร์
3)	พัฒนาศักยภาพบุคลากรผู้ปฏิบัติงานศูนย์ศึกษาเรียนรู้เศรษฐกิจพอเพียงตามแนวพระราชดำริ จ.ประจวบคีรีขันธ์	200,000.00	0.00	0.00	200,000.00	คณะมนุษยศาสตร์และสังคมศาสตร์
4)	พัฒนาหมู่บ้านต้นแบบเศรษฐกิจพอเพียงบ้านหมู่ 2 บ้านท่าหวอ ต.ท่าแลง อ.ท่ายาง จ.เพชรบุรี สู่การยกระดับคุณภาพชีวิตที่ยั่งยืน	250,000.00	0.00	0.00	250,000.00	สถาบันวิจัยและส่งเสริมศิลปวัฒนธรรม
5)	พัฒนาหมู่บ้านต้นแบบเศรษฐกิจพอเพียงตามศาสตร์พระราชาด้านเกษตรอินทรีย์ บ้านห้วยเกรียบ ต.ทองมงคล อ.บางสะพาน จ.ประจวบคีรีขันธ์	200,000.00	0.00	0.00	200,000.00	คณะมนุษยศาสตร์และสังคมศาสตร์
6)	พัฒนาศักยภาพผู้นำชุมชนตามศาสตร์พระราชา เพื่อการพัฒนาที่ยั่งยืน	227,000.00	0.00	0.00	227,000.00	สถาบันวิจัยและส่งเสริมศิลปวัฒนธรรม
29	โครงการอนุรักษ์พันธุกรรมพืชอันเนื่องมาจากพระราชดำริ	2,443,800.00	0.00	0.00	2,443,800.00	
1)	สำรวจความหลากหลายของพันธุ์สัตว์น้ำชนิดอื่นที่ไม่ใช่ปลา ที่ได้จากการทำประมงบริเวณ ชายฝั่ง จังหวัดเพชรบุรี	70,000.00	0.00	0.00	70,000.00	คณะเทคโนโลยีการเกษตร
2)	การสำรวจและรวบรวมการใช้ประโยชน์จากไม้ผลพื้นเมือง เขตอำเภอบ้านแหลม จังหวัดเพชรบุรี	90,000.00	0.00	0.00	90,000.00	คณะเทคโนโลยีการเกษตร
3)	เว็บไซต์ประชาสัมพันธ์โครงการ อพ.สธ.-มรภ.เพชรบุรี	30,000.00	0.00	0.00	30,000.00	คณะเทคโนโลยีการเกษตร
4)	งานประชุมวิชาการและนิทรรศการ ทรัพยากรไทย : ศักยภาพมากล้นมีให้เห็น	127,000.00	0.00	0.00	127,000.00	คณะเทคโนโลยีการเกษตร
5)	บริหารจัดการโครงการอนุรักษ์พันธุกรรมพืชอันเนื่องมาจากพระราชดำริ	166,300.00	0.00	0.00	166,300.00	คณะเทคโนโลยีการเกษตร
6)	การสำรวจและศึกษาคุณสมบัติทางกายภาพและทางเคมีของดินในพื้นที่ปลูกตาล จังหวัดเพชรบุรี	50,000.00	0.00	0.00	50,000.00	คณะวิทยาศาสตร์และเทคโนโลยี
7)	การสำรวจทำรหัสพิกัดต้นตาลในพื้นที่ ต.หนองกะปูล อ.บ้านลาด จ.เพชรบุรี	35,000.00	0.00	0.00	35,000.00	คณะวิทยาศาสตร์และเทคโนโลยี
8)	สำรวจเก็บรวบรวมและศึกษาลักษณะต่างๆ ของข้าวพันธุ์พื้นเมืองของจังหวัดเพชรบุรี	150,000.00	0.00	0.00	150,000.00	คณะวิทยาศาสตร์และเทคโนโลยี
9)	สำรวจความหลากหลายและเก็บรวบรวมพันธุกรรมพืช	150,000.00	0.00	0.00	150,000.00	คณะวิทยาศาสตร์และเทคโนโลยี
10)	รวบรวมและอนุรักษ์พันธุกรรมกล้วยไม้	150,000.00	0.00	0.00	150,000.00	คณะวิทยาศาสตร์และเทคโนโลยี
11)	ดำเนินการและพัฒนาปรับปรุงสวนพฤกษศาสตร์เพชรวานาลัย	150,000.00	0.00	0.00	150,000.00	คณะวิทยาศาสตร์และเทคโนโลยี
12)	การคัดแยกจุลินทรีย์ที่มีความสามารถผลิตเอนไซม์ไซลาลเนสจากดินในพื้นที่ปลูกตาล	150,000.00	0.00	0.00	150,000.00	คณะวิทยาศาสตร์และเทคโนโลยี
13)	ศึกษาชีววิทยาของตาล	100,000.00	0.00	0.00	100,000.00	คณะวิทยาศาสตร์และเทคโนโลยี
14)	อบรมปฏิบัติการเพาะเลี้ยงเนื้อเยื่อพืช	40,000.00	0.00	0.00	40,000.00	คณะวิทยาศาสตร์และเทคโนโลยี
15)	ฝึกอบรมนักพฤกษศาสตร์รุ่นเยาว์ รุ่นที่ 7	45,000.00	0.00	0.00	45,000.00	คณะวิทยาศาสตร์และเทคโนโลยี
16)	ปรับปรุงศูนย์เรียนรู้ความหลากหลายทางชีวภาพ	120,000.00	0.00	0.00	120,000.00	คณะวิทยาศาสตร์และเทคโนโลยี

ยุทธศาสตร์/โครงการ/กิจกรรม		งบประมาณ (บาท)	เบิกจ่าย (บาท)	ร้อยละ	คงเหลือ	หน่วยงาน
17)	บริหารจัดการและตั้งศูนย์การเรียนรู้เพื่อการพัฒนาป่่าต้นน้ำชุมชนเขาแดน และกลุ่มป่าแก่งกระจาน	80,000.00	0.00	0.00	80,000.00	คณะมนุษยศาสตร์และสังคมศาสตร์
18)	สร้างจิตสำนึกในการอนุรักษ์พันธุกรรมพืชให้เยาวชนและชุมชนในการรวบรวมและรักษาพันธุ์ไม้ของท้องถิ่น	40,000.00	0.00	0.00	40,000.00	คณะวิทยาการจัดการ
19)	การจัดตั้งศูนย์อนุรักษ์พันธุ์ผักพื้นบ้านและไม้ผลพื้นเมืองของจังหวัดเพชรบุรีแก่โรงเรียนองค์กรปกครองส่วนท้องถิ่นและชุมชน	60,000.00	0.00	0.00	60,000.00	คณะวิทยาการจัดการ
20)	การสร้างจิตสำนึกในการอนุรักษ์พันธุกรรมพืชผ่านเทคโนโลยีสารสนเทศและการสื่อสาร	42,000.00	0.00	0.00	42,000.00	คณะครุศาสตร์
21)	การสำรวจและเก็บรวบรวมข้อมูลวัฒนธรรมการใช้สมุนไพรจากตลาดตามภูมิปัญญาท้องถิ่น	15,513.00	0.00	0.00	15,513.00	คณะพยาบาลศาสตร์
22)	การพัฒนาเอกลักษณ์จากตาล	42,650.00	0.00	0.00	42,650.00	คณะพยาบาลศาสตร์
23)	ฐานข้อมูลทรัพยากร อพ.สธ.-มรภ.เพชรบุรี และพัฒนาระบบ	80,000.00	0.00	0.00	80,000.00	คณะเทคโนโลยีสารสนเทศ
24)	การสร้างเครื่องต้นแบบในการเข้าร่วมสนองพระราชดำริโครงการอนุรักษ์พันธุกรรมพืชอันเนื่องมาจากพระราชดำริฯ ในภาคส่วนองค์กรบริหารส่วนตำบล และโรงเรียน	200,000.00	0.00	0.00	200,000.00	คณะมนุษยศาสตร์และสังคมศาสตร์
25)	นำเสนอผลงานโครงการอนุรักษ์พันธุกรรมพืชอันเนื่องมาจากพระราชดำริฯ มหาวิทยาลัยราชภัฏเพชรบุรี ปีงบประมาณ 2561	120,000.00	0.00	0.00	120,000.00	คณะเทคโนโลยีการเกษตร
26)	ขับเคลื่อนงานโครงการอนุรักษ์พันธุกรรมพืชอันเนื่องมาจากพระราชดำริฯ มหาวิทยาลัยราชภัฏเพชรบุรี	140,337.00	0.00	0.00	140,337.00	คณะเทคโนโลยีการเกษตร
30	โครงการพัฒนาครูและบุคลากรทางการศึกษา	1,620,000.00	51,031.00	3.15	1,568,969.00	
1)	พัฒนาศักยภาพการดำเนินงานของครูและนักเรียนโรงเรียนตำรวจตระเวนชายแดน โดยเน้นกระบวนการมีส่วนร่วมในการพัฒนา	100,000.00	0.00	0.00	100,000.00	คณะมนุษยศาสตร์และสังคมศาสตร์
2)	พัฒนาศักยภาพการจัดการเรียนการสอนภาษาอังกฤษของครูและนักเรียนกองทุนการศึกษา จ.เพชรบุรีและประจวบคีรีขันธ์	150,000.00	16,200.00	10.80	133,800.00	คณะมนุษยศาสตร์และสังคมศาสตร์
3)	พัฒนาและเสริมทักษะการพูดภาษาอังกฤษเบื้องต้นแก่บุคลากรทางการศึกษา	51,350.00	0.00	0.00	51,350.00	คณะมนุษยศาสตร์และสังคมศาสตร์
4)	พัฒนาศักยภาพการสอนภาษาจีน	30,000.00	0.00	0.00	30,000.00	คณะมนุษยศาสตร์และสังคมศาสตร์
5)	ฝึกอบรมเชิงปฏิบัติการเทคโนโลยีสารสนเทศเพื่อการท่องเที่ยวและอาหารสำหรับบุคลากรทางการศึกษา	20,000.00	0.00	0.00	20,000.00	คณะเทคโนโลยีสารสนเทศ
6)	ต้นแบบการพัฒนาห้องสมุดดิจิทัลของ โรงเรียนกองทุนการศึกษาโรงเรียนอานันท์ โรงเรียนหุบกระพง เพื่อการยกระดับผลสัมฤทธิ์ทางการเรียน	200,000.00	0.00	0.00	200,000.00	สำนักวิทยบริการและเทคโนโลยีสารสนเทศ
7)	การพัฒนาต้นแบบสื่อการสอน PBL สู่ STEM โรงเรียนบ้านลาดวิทยา	20,000.00	0.00	0.00	20,000.00	คณะเทคโนโลยีสารสนเทศ
8)	พัฒนาครูในโรงเรียนกองทุนการศึกษาด้วย Action Research โดยใช้ระบบ Coaching and Mentoring และ Professional Learning Community	103,650.00	34,831.00	33.60	68,819.00	คณะมนุษยศาสตร์และสังคมศาสตร์
9)	การพัฒนาคุณธรรมจริยธรรมสำหรับครูและบุคลากรทางการศึกษาในเขต จ.ประจวบคีรีขันธ์	100,000.00	0.00	0.00	100,000.00	คณะครุศาสตร์
10)	การพัฒนาคุณธรรมจริยธรรมสำหรับครูและบุคลากรทางการศึกษาในเขต จ.เพชรบุรี	86,860.00	0.00	0.00	86,860.00	คณะมนุษยศาสตร์และสังคมศาสตร์
11)	การพัฒนาศักยภาพบุคลากรทางการศึกษา สำนักงานเขตพื้นที่การศึกษา ประจวบคีรีขันธ์ เขต 1	150,000.00	0.00	0.00	150,000.00	คณะครุศาสตร์
12)	การพัฒนาศักยภาพบุคลากรทางการศึกษา สำนักงานเขตพื้นที่การศึกษา เพชรบุรี เขต 1	150,000.00	0.00	0.00	150,000.00	คณะมนุษยศาสตร์และสังคมศาสตร์
13)	การพัฒนาศักยภาพบุคลากรทางการศึกษา สำนักงานเขตพื้นที่การศึกษา เพชรบุรี เขต 2	150,000.00	0.00	0.00	150,000.00	คณะครุศาสตร์
14)	การพัฒนาครูและบุคลากรโรงเรียนเครือข่ายฝึกประสบการณ์วิชาชีพครู	50,000.00	0.00	0.00	50,000.00	คณะครุศาสตร์

ยุทธศาสตร์/โครงการ/กิจกรรม		งบประมาณ (บาท)	เบิกจ่าย (บาท)	ร้อยละ	คงเหลือ	หน่วยงาน
15)	การพัฒนาศูนย์เด็กเล็กต้นแบบ องค์การบริหารส่วนท้องถิ่น จังหวัดประจวบคีรีขันธ์	138,140.00	0.00	0.00	138,140.00	คณะครุศาสตร์
16)	การพัฒนาโรงเรียนวัดโพธิ์กรูสู่การเป็นต้นแบบ smart school	120,000.00	0.00	0.00	120,000.00	คณะมนุษยศาสตร์และสังคมศาสตร์
31	โครงการยกระดับคุณภาพการเรียนรู้ภาษาอังกฤษของนักเรียนนักศึกษาให้เทียบเท่าระดับสากล	1,548,100.00	330,000.00	21.32	1,218,100.00	
1)	ยกระดับคุณภาพการเรียนรู้ภาษาอังกฤษของนักเรียนนักศึกษาให้เทียบเท่าระดับสากล	1,548,100.00	330,000.00	21.32	1,218,100.00	คณะมนุษยศาสตร์และสังคมศาสตร์
32	โครงการพัฒนาการเรียนการสอนโรงเรียน ดชต. และโรงเรียนกองทุนการศึกษา	1,000,000.00	17,156.00	1.72	982,844.00	
1)	ต้นแบบการพัฒนาเกษตรผสมผสานตามทฤษฎีใหม่ให้แก่โรงเรียนกองทุนการศึกษา โรงเรียนบ้านด่านโจง โรงเรียนบ้านท่าตะคร้อ โรงเรียนบ้านพุกูลู	200,000.00	0.00	0.00	200,000.00	คณะเทคโนโลยีการเกษตร
2)	พัฒนาโรงเรียนต้นแบบการอ่านภาษาไทยโดยใช้สื่อคอมพิวเตอร์ของนักเรียนโรงเรียน โรงเรียนบ้านห้วยโคก โรงเรียนแพรกตะคร้อ โรงเรียนป่าละอู ศูนย์ศึกษาป่าละอู	80,000.00	0.00	0.00	80,000.00	คณะเทคโนโลยีสารสนเทศ
3)	อบรมเชิงปฏิบัติการเพื่อเพิ่มประสิทธิภาพการจัดการเรียนการสอนของครูโรงเรียนตำรวจตระเวนชายแดน ประจำปี 2561 (3 วัน)	180,000.00	0.00	0.00	180,000.00	สถาบันวิจัยและส่งเสริมศิลปวัฒนธรรม
4)	อบรมเชิงปฏิบัติการเพื่อเพิ่มประสิทธิภาพการจัดการเรียนการสอนของครูโรงเรียนกองทุนการศึกษา ประจำปี 2561 (2 วัน)	100,000.00	0.00	0.00	100,000.00	สถาบันวิจัยและส่งเสริมศิลปวัฒนธรรม
5)	ขับเคลื่อนและติดตามการดำเนินงานโรงเรียนตำรวจตระเวนชายแดนและโรงเรียนกองทุนการศึกษา	200,000.00	17,156.00	8.58	182,844.00	สถาบันวิจัยและส่งเสริมศิลปวัฒนธรรม
6)	พัฒนาความรู้ความสามารถเรื่องการอ่าน (Reading Literacy) ของโรงเรียนบ้านหนองเขื่อน และศูนย์การเรียนรู้อินทรีอาสา	60,000.00	0.00	0.00	60,000.00	สถาบันวิจัยและส่งเสริมศิลปวัฒนธรรม
7)	ยกระดับโรงเรียนต้นแบบการพัฒนากระบวนการเรียนการสอนแบบสหวิทยาของโรงเรียนกองทุนการศึกษา	90,000.00	0.00	0.00	90,000.00	คณะวิทยาศาสตร์และเทคโนโลยี
8)	ยกระดับโรงเรียนต้นแบบการพัฒนากระบวนการเรียนการสอนแบบสหวิทยาของโรงเรียนตระเวนชายแดน	90,000.00	0.00	0.00	90,000.00	คณะวิทยาศาสตร์และเทคโนโลยี
33	โครงการสนับสนุนการให้บริการวิชาการตามยุทธศาสตร์จังหวัดเพชรบุรีและประจวบคีรีขันธ์	800,000.00	0.00	0.00	800,000.00	
1)	การพัฒนาผลิตภัณฑ์จากการเกษตรสู่การค้าเชิงพาณิชย์ ต.หินเหล็กไฟ อ.ห้วยหิน จ.ประจวบฯ	85,000.00	0.00	0.00	85,000.00	คณะวิทยาศาสตร์และเทคโนโลยี
2)	การสร้างต้นแบบกิจกรรมการดำเนินชีวิตตามหลักปรัชญาเศรษฐกิจของชาวกะเหรี่ยงหมู่ 2 บ้านห้วยเกษม (ห้วยแห้ง) ตำบลยางน้ำกลัดเหนือ อำเภอหนองหญ้าปล้อง จังหวัดเพชรบุรี	39,600.00	0.00	0.00	39,600.00	คณะมนุษยศาสตร์และสังคมศาสตร์
3)	การยกระดับเพื่อสร้างมูลค่าเพิ่มสำหรับผ้ามีด้อมจากสิริธรรมชาติสู่เชิงพาณิชย์ ชุมชนหัวบ้าน ต.เกาะหลัก อ.เมือง จ.ประจวบฯ	130,000.00	0.00	0.00	130,000.00	คณะมนุษยศาสตร์และสังคมศาสตร์
4)	พัฒนาศักยภาพของกลุ่มวิสาหกิจชุมชน ด้านการแปรรูปอาหารจากมะพร้าว ในจังหวัดประจวบคีรีขันธ์	88,400.00	0.00	0.00	88,400.00	คณะมนุษยศาสตร์และสังคมศาสตร์
5)	การพัฒนาศักยภาพบุคลากรองค์กรปกครองส่วนท้องถิ่นสู่ Thailand 4.0	120,000.00	0.00	0.00	120,000.00	คณะมนุษยศาสตร์และสังคมศาสตร์
6)	การพัฒนาหมู่บ้านต้นแบบโดยใช้เทคโนโลยีสารสนเทศ	107,000.00	0.00	0.00	107,000.00	คณะมนุษยศาสตร์และสังคมศาสตร์
7)	การพัฒนาชุมชนต้นแบบการจัดการท่องเที่ยวด้านสิ่งขร อ.เมือง จ.ประจวบคีรีขันธ์	100,000.00	0.00	0.00	100,000.00	คณะมนุษยศาสตร์และสังคมศาสตร์
8)	การพัฒนาผลิตภัณฑ์เครื่องเวชสำอางค์จากน้ำมันรำข้าว	80,000.00	0.00	0.00	80,000.00	คณะวิทยาศาสตร์และเทคโนโลยี

ยุทธศาสตร์/โครงการ/กิจกรรม		งบประมาณ (บาท)	เบิกจ่าย (บาท)	ร้อยละ	คงเหลือ	หน่วยงาน
9)	โครงการพัฒนาคุณภาพชีวิตของชุมชนใน จ.เพชรบุรี ตามนโยบายราชภัฏเคลื่อนที่เพื่อชุมชน	50,000.00	0.00	0.00	50,000.00	คณะพยาบาลศาสตร์
34	โครงการบูรณาการการเรียนการสอน การวิจัย เพื่อสร้างชุมชนเข้มแข็ง	500,000.00	0.00	0.00	500,000.00	
1)	โครงการแปรรูปเนื้อปลาเพื่อเพิ่มมูลค่าสินค้าชุมชน บางขุนไทร อ.บ้านแหลม จ.เพชรบุรี	30,000.00	0.00	0.00	30,000.00	คณะเทคโนโลยีการเกษตร
2)	โครงการพัฒนาผลิตภัณฑ์เต้าหู้ปลาจากเนื้อปลาสีกุนข้างเหลือง กลุ่มแปรรูปอาหารทะเลแหลมผักเบี้ย อ.บ้านแหลม จ.เพชรบุรี	35,000.00	0.00	0.00	35,000.00	คณะเทคโนโลยีการเกษตร
3)	โครงการพัฒนาชุมชนหัวทุ่ง-ทุ่งพร้าวพัฒนา สู่การเป็นชุมชนต้นแบบการจัดการขยะ "ชุมชนน่าอยู่ อย่างยั่งยืน"	120,000.00	0.00	0.00	120,000.00	สถาบันวิจัยและส่งเสริมศิลปวัฒนธรรม
4)	โครงการพัฒนาชุมชนต้นแบบที่สามารถถ่ายทอดและส่งต่อความรู้ด้วยนวัตกรรมด้านเทคโนโลยีสารสนเทศ ชุมชนไร่มะขาม อ.บ้านลาด จ.เพชรบุรี	100,000.00	0.00	0.00	100,000.00	คณะเทคโนโลยีสารสนเทศ
5)	โครงการพัฒนาผลิตภัณฑ์ข้าวไร้เบอร์รี่สู่ผลิตภัณฑ์อาหารสำเร็จรูป	120,000.00	0.00	0.00	120,000.00	คณะเทคโนโลยีการเกษตร
6)	โครงการพัฒนาผลิตภัณฑ์จากสับปะรดแบบครบวงจรเพื่อเพิ่มมูลค่าตำบลทุ่งเค็ด อ.เมือง จ.ประจวบฯ	95,000.00	0.00	0.00	95,000.00	คณะมนุษยศาสตร์และสังคมศาสตร์
35	โครงการสนับสนุนการพัฒนาผลิตภัณฑ์เพื่อเพิ่มมูลค่าจากวัตถุดิบในท้องถิ่น	500,000.00	0.00	0.00	500,000.00	
1)	โครงการพัฒนาผลิตภัณฑ์พร้อมดื่มกล้วยหอมทองเสริมโยอาหาร กลุ่มแปรรูปกล้วยหอมทอง อ.ท่ายาง จ.เพชรบุรี	70,000.00	0.00	0.00	70,000.00	คณะเทคโนโลยีการเกษตร
2)	โครงการส่งเสริมการขายและการแปรรูปผลผลิตทางการเกษตรบ้านหนองหญ้าปล้อง จ.เพชรบุรี	95,000.00	0.00	0.00	95,000.00	คณะมนุษยศาสตร์และสังคมศาสตร์
3)	โครงการพัฒนาผลิตภัณฑ์แปรรูปอาหารและบรรจุภัณฑ์ กลุ่มแปรรูปอาหารฮาลาล บ้านท่าแร่จอก	240,000.00	0.00	0.00	240,000.00	คณะวิทยาศาสตร์และเทคโนโลยี
4)	โครงการผลิตน้ำหอมจากเกสรบัวหลวงราชินี เพื่อการค้าเชิงพาณิชย์ ชุมชนบ้านหนองจอก อ.ท่ายาง จ.เพชรบุรี	95,000.00	0.00	0.00	95,000.00	คณะวิทยาศาสตร์และเทคโนโลยี
36	โครงการสร้างศูนย์เรียนรู้ภูมิปัญญาท้องถิ่น	500,000.00	0.00	0.00	500,000.00	
1)	การพัฒนาศูนย์เรียนรู้ตลาดโตนสู่การสร้างมูลค่าเพิ่มทางภูมิปัญญาและการเผยแพร่เชิงวิถีชีวิตเพชรบุรี	215,000.00	0.00	0.00	215,000.00	สถาบันวิจัยและส่งเสริมศิลปวัฒนธรรม
2)	ศูนย์เรียนรู้บัวหลวงราชินีเพื่อการอนุรักษ์พันธุ์บัวหลวงและส่งเสริมการท่องเที่ยวเชิงวัฒนธรรมชุมชนหนองจอก อ.ท่ายาง จ.เพชรบุรี	95,000.00	0.00	0.00	95,000.00	คณะมนุษยศาสตร์และสังคมศาสตร์
3)	การพัฒนาศูนย์เรียนรู้พิภพด้วยนวัตกรรมสารสนเทศสู่การท่องเที่ยวเชิงวัฒนธรรม	50,000.00	0.00	0.00	50,000.00	คณะมนุษยศาสตร์และสังคมศาสตร์
4)	นิทรรศการศิลปวัฒนธรรมพื้นบ้านเพชรบุรี	80,000.00	0.00	0.00	80,000.00	สำนักวิทยบริการและเทคโนโลยีสารสนเทศ
5)	กิจกรรมการจัดตั้งศูนย์การเรียนรู้พิพิธภัณฑ์ สมุนไพรและภูมิปัญญาท้องถิ่น จังหวัดเพชรบุรี	60,000.00	0.00	0.00	60,000.00	คณะพยาบาลศาสตร์
37	โครงการส่งเสริม ทะนุบำรุงศิลปวัฒนธรรม	1,100,000.00	320,680.00	29.15	779,320.00	
1)	โครงการขับเคลื่อนระบบและกลไกและกระบวนการจัดกิจกรรมการทำนุบำรุงศิลปวัฒนธรรม	100,000.00	0.00	0.00	100,000.00	สถาบันวิจัยและส่งเสริมศิลปวัฒนธรรม
2)	โครงการเผยแพร่และแลกเปลี่ยนศิลปวัฒนธรรมเพื่อการยกระดับสู่มาตรฐานสากล	240,000.00	0.00	0.00	240,000.00	สถาบันวิจัยและส่งเสริมศิลปวัฒนธรรม
3)	กิจกรรมการจัดนิทรรศการ “ยกระดับภูมิปัญญาสู่เศรษฐกิจสร้างสรรค์”	334,900.00	320,680.00	95.75	14,220.00	สถาบันวิจัยและส่งเสริมศิลปวัฒนธรรม
4)	โครงการยกระดับภูมิปัญญาและพัฒนาเส้นทางท่องเที่ยววิถีชีวิตตลาดโตนสู่การท่องเที่ยวเชิงวัฒนธรรม	90,000.00	0.00	0.00	90,000.00	สถาบันวิจัยและส่งเสริมศิลปวัฒนธรรม
5)	การพัฒนาภูมิปัญญาท้องถิ่นบ้านหนองจอกสู่การท่องเที่ยวเชิงเศรษฐกิจสร้างสรรค์	100,000.00	0.00	0.00	100,000.00	คณะมนุษยศาสตร์และสังคมศาสตร์

ยุทธศาสตร์/โครงการ/กิจกรรม		งบประมาณ (บาท)	เบิกจ่าย (บาท)	ร้อยละ	คงเหลือ	หน่วยงาน
6)	การพัฒนาองค์ความรู้อาหารพื้นบ้านเมืองเพชรสู่การสร้างมูลค่าเพิ่ม	90,000.00	0.00	0.00	90,000.00	คณะวิทยาศาสตร์และเทคโนโลยี
7)	การอนุรักษ์สืบทอดการแสดงละครชาตรีเมืองเพชรบุรี	55,100.00	0.00	0.00	55,100.00	คณะมนุษยศาสตร์และสังคมศาสตร์
8)	การสืบสานน้ำตาลโตนดเมืองเพชรบุรี	30,000.00	0.00	0.00	30,000.00	คณะวิทยาศาสตร์และเทคโนโลยี
9)	โครงการพัฒนาภูมิปัญญาการทำนาเกลือ เพื่อพัฒนาสู่ไทยแลนด์ 4.0	60,000.00	0.00	0.00	60,000.00	คณะเทคโนโลยีการเกษตร
38	โครงการมหกรรมวัฒนธรรมอาเซียนสัมพันธ์ ครั้งที่ 7	1,200,000.00	597,888.00	49.82	602,112.00	
1)	โครงการขับเคลื่อนระบบและกลไกและกระบวนการจัดกิจกรรมการทำงานบำรุงศิลปวัฒนธรรม	1,200,000.00	597,888.00	49.82	602,112.00	สถาบันวิจัยและส่งเสริมศิลปวัฒนธรรม
ยุทธศาสตร์ที่ 6 ปรับปรุงระบบบริหารจัดการสู่องค์กรเรียนรู้ที่มีประสิทธิภาพสูง		9,696,400.00	707,226.93	7.29	8,989,173.07	
39	โครงการพัฒนาระบบการบริหารจัดการตามเกณฑ์คุณภาพการศึกษา เพื่อการดำเนินงานที่เป็นเลิศ (EdPEX)	500,000.00	109,402.93	21.88	390,597.07	
1)	การประชุมสร้างเครือข่ายและแลกเปลี่ยนเรียนรู้ด้านการประกันคุณภาพ	270,870.00	81,826.93	30.21	189,043.07	สำนักส่งเสริมวิชาการและงานทะเบียน
2)	พัฒนาระบบบริหารจัดการคุณภาพการศึกษาเพื่อการดำเนินงานที่เป็นเลิศ (EdPEX)	229,130.00	27,576.00	12.04	201,554.00	สำนักส่งเสริมวิชาการและงานทะเบียน
40	โครงการพัฒนาระบบและกลไกการประกันคุณภาพการศึกษา	2,000,000.00	222,520.00	11.13	1,777,480.00	
1)	การพัฒนาระบบและกลไกประกันคุณภาพระดับหลักสูตร และ ระดับคณะครุศาสตร์	100,000.00	0.00	0.00	100,000.00	คณะครุศาสตร์
2)	การพัฒนาระบบและกลไกประกันคุณภาพระดับหลักสูตร และ ระดับคณะวิทยาศาสตร์ฯ	70,000.00	0.00	0.00	70,000.00	คณะวิทยาศาสตร์และเทคโนโลยี
3)	การพัฒนาระบบและกลไกประกันคุณภาพระดับหลักสูตร และ ระดับคณะวิทยาการจัดการ	135,000.00	0.00	0.00	135,000.00	คณะวิทยาการจัดการ
4)	การพัฒนาระบบและกลไกประกันคุณภาพระดับหลักสูตร และ ระดับคณะเทคโนโลยีการเกษตร	95,000.00	0.00	0.00	95,000.00	คณะเทคโนโลยีการเกษตร
5)	การพัฒนาระบบและกลไกประกันคุณภาพระดับหลักสูตร และ ระดับคณะวิศวกรรมศาสตร์และเทคโนโลยีอุตสาหกรรม	130,000.00	0.00	0.00	130,000.00	คณะวิศวกรรมศาสตร์และเทคโนโลยีอุตสาหกรรม
6)	การพัฒนาระบบและกลไกประกันคุณภาพระดับหลักสูตร และ ระดับคณะมนุษยศาสตร์และสังคมศาสตร์	270,000.00	0.00	0.00	270,000.00	คณะมนุษยศาสตร์และสังคมศาสตร์
7)	การพัฒนาระบบและกลไกประกันคุณภาพระดับหลักสูตร และ ระดับคณะเทคโนโลยีสารสนเทศ	80,000.00	0.00	0.00	80,000.00	คณะเทคโนโลยีสารสนเทศ
8)	การพัฒนาระบบและกลไกประกันคุณภาพระดับหลักสูตร และ ระดับคณะพยาบาลศาสตร์	60,000.00	0.00	0.00	60,000.00	คณะพยาบาลศาสตร์
9)	การพัฒนาระบบและกลไกประกันคุณภาพสำนักส่งเสริมวิชาการและงานทะเบียน	30,000.00	0.00	0.00	30,000.00	สำนักส่งเสริมวิชาการและงานทะเบียน
10)	การพัฒนาระบบและกลไกประกันคุณภาพสำนักงานอธิการบดี	30,000.00	0.00	0.00	30,000.00	กองกลาง
11)	การพัฒนาระบบและกลไกประกันคุณภาพสำนักวิทยบริการฯ	30,000.00	0.00	0.00	30,000.00	สำนักวิทยบริการและเทคโนโลยีสารสนเทศ
12)	การพัฒนาระบบและกลไกประกันคุณภาพสถาบันวิจัยฯ	30,000.00	0.00	0.00	30,000.00	สถาบันวิจัยและส่งเสริมศิลปวัฒนธรรม
13)	ประกวดแนวปฏิบัติที่ดี (Good Practices) ในการนำความรู้ด้านการประกันคุณภาพสู่แนวปฏิบัติที่เป็นเลิศ (Best Practice)	200,000.00	0.00	0.00	200,000.00	สำนักส่งเสริมวิชาการและงานทะเบียน
14)	การตรวจประเมินประกันคุณภาพการศึกษาภายในระดับคณะ/สำนัก/สถาบัน ประจำปีการศึกษา 2560	291,500.00	0.00	0.00	291,500.00	สำนักส่งเสริมวิชาการและงานทะเบียน
15)	การตรวจประเมินประกันคุณภาพการศึกษาภายในระดับมหาวิทยาลัย ประจำปีการศึกษา 2560	215,300.00	0.00	0.00	215,300.00	สำนักส่งเสริมวิชาการและงานทะเบียน
16)	การพัฒนาระบบประกันคุณภาพการศึกษาภายใน จาก IQA สู่ TQR	233,200.00	222,520.00	95.42	10,680.00	สำนักส่งเสริมวิชาการและงานทะเบียน

ยุทธศาสตร์/โครงการ/กิจกรรม		งบประมาณ (บาท)	เบิกจ่าย (บาท)	ร้อยละ	คงเหลือ	หน่วยงาน
41	โครงการพัฒนาบุคลากรสายสนับสนุนและจัดการความรู้	800,000.00	12,204.00	1.53	787,796.00	
1)	พัฒนาบุคลากรสายสนับสนุนในการเข้าอบรมสัมมนาและศึกษาดูงาน	300,000.00	12,204.00	4.07	287,796.00	กองกลาง
2)	จัดการความรู้เพื่อพัฒนาบุคลากรสายสนับสนุน	500,000.00	0.00	0.00	500,000.00	กองกลาง
42	โครงการพัฒนาผู้บริหารมืออาชีพ	800,000.00	0.00	0.00	800,000.00	
1)	พัฒนาผู้บริหารมืออาชีพ	800,000.00	0.00	0.00	800,000.00	กองกลาง
43	โครงการพัฒนาระบบเทคโนโลยีสารสนเทศและการสื่อสาร	2,000,000.00	0.00	0.00	2,000,000.00	
1)	พัฒนาฐานข้อมูลปัญหาและความต้องการของชุมชน ยุทธศาสตร์มหาวิทยาลัยราชภัฏเพื่อการพัฒนาท้องถิ่นตามพระราชบัญญัติ	200,000.00	0.00	0.00	200,000.00	คณะเทคโนโลยีสารสนเทศ
2)	พัฒนาระบบเทคโนโลยีสารสนเทศและการสื่อสาร	1,800,000.00	0.00	0.00	1,800,000.00	สำนักวิทยบริการและเทคโนโลยีสารสนเทศ
44	โครงการพัฒนามหาวิทยาลัยสีเขียว	2,596,400.00	224,700.00	8.65	2,371,700.00	
1)	รถไฟฟ้าขนส่งมวลชนภายในมหาวิทยาลัย	1,455,000.00	0.00	0.00	1,455,000.00	คณะวิศวกรรมศาสตร์และเทคโนโลยีอุตสาหกรรม
2)	พัฒนามหาวิทยาลัยสีเขียว	898,800.00	224,700.00	25.00	674,100.00	กองกลาง
3)	พัฒนามหาวิทยาลัยสีเขียว (พลังงาน)	242,600.00	0.00	0.00	242,600.00	กองกลาง
45	โครงการพัฒนาระบบการสื่อสารและสร้างภาพลักษณ์ขององค์กร	1,000,000.00	138,400.00	13.84	861,600.00	
1)	พัฒนาระบบการสื่อสารและสร้างภาพลักษณ์ขององค์กร	800,000.00	10,000.00	1.25	790,000.00	กองกลาง
2)	จัดทำเอกสารแนะนำระบบการสื่อสารและสร้างภาพลักษณ์	200,000.00	128,400.00	64.20	71,600.00	สำนักส่งเสริมวิชาการและงานทะเบียน
2.3	รายการค่าใช้จ่ายตามแผนงานฉุกเฉิน	7,244,400.00	1,322,221.00	18.25	5,922,179.00	
รวมทั้งสิ้น		755,355,300.00	110,022,055.71	14.57	645,333,244.29	

- ภาคผนวก 2 -



ความที่สุด

บันทึกข้อความ

ส่วนราชการ สำนักงานประมาณ กองประเมินผล ๑ โทร. ๐ ๒๒๖๕ ๑๖๘๘ ๐ ๒๒๖๕ ๑๖๕๑

ที่ นร ๐๗๑๗.๑/๑๙๕๐๑

วันที่ ๕ กันยายน ๒๕๖๐

เรื่อง มาตรการเพิ่มประสิทธิภาพการใช้จ่ายงบประมาณรายจ่ายประจำปีงบประมาณ พ.ศ. ๒๕๖๑

กราบเรียน นายกรัฐมนตรี

๑. ความเป็นมา

ร่างพระราชบัญญัติงบประมาณรายจ่ายประจำปีงบประมาณ พ.ศ. ๒๕๖๑ ได้ผ่านการพิจารณาจากสภานิติบัญญัติแห่งชาติ เมื่อวันที่ ๓๑ สิงหาคม ๒๕๖๐ และสำนักเลขาธิการคณะรัฐมนตรีจะนำร่างพระราชบัญญัติงบประมาณรายจ่ายประจำปีงบประมาณ พ.ศ. ๒๕๖๑ ขึ้นทูลเกล้าฯ ถวายเพื่อลงพระปรมาภิไธย ประกาศใช้เป็นกฎหมายต่อไป

๒. การดำเนินงานของสำนักงานประมาณ

สำนักงานประมาณได้กำหนดให้มีการจัดทำแผนการปฏิบัติงานและแผนการใช้จ่ายงบประมาณ เพื่อให้การใช้จ่ายงบประมาณรายจ่ายประจำปีงบประมาณ พ.ศ. ๒๕๖๑ เป็นไปด้วยความเรียบร้อยและมีประสิทธิภาพ โดยจะจัดประชุมชี้แจงการจัดทำแผนการปฏิบัติงานและแผนการใช้จ่ายงบประมาณ ประจำปีงบประมาณ พ.ศ. ๒๕๖๑ เพื่อให้ส่วนราชการ รัฐวิสาหกิจ และหน่วยงานอื่น รับทราบมาตรการเพิ่มประสิทธิภาพ และขอความร่วมมือในการบันทึกข้อมูลการจัดทำแผนการปฏิบัติงานและแผนการใช้จ่ายงบประมาณ ประจำปีงบประมาณ พ.ศ. ๒๕๖๑ พร้อมส่งสำนักงานประมาณ ภายในวันที่ ๑๕ กันยายน ๒๕๖๐ โดยสำนักงานประมาณจะพิจารณาเห็นชอบแผนฯ ภายในวันที่ ๒๒ กันยายน ๒๕๖๐ และจัดสรรงบประมาณให้ต่อไป

๓. ข้อเสนอ

๓.๑ เพื่อให้การใช้จ่ายภาครัฐเป็นปัจจัยสนับสนุนการขยายตัวทางเศรษฐกิจของประเทศและเพื่อให้เป็นไปตามเป้าหมายการเบิกจ่ายงบประมาณรายจ่ายภาพรวมไม่น้อยกว่า ร้อยละ ๙๖ และรายจ่ายลงทุนไม่น้อยกว่าร้อยละ ๘๘ จึงเห็นสมควรกำหนดเป้าหมายการเบิกจ่ายงบประมาณรายจ่ายประจำปีงบประมาณ พ.ศ. ๒๕๖๑ เป็นรายไตรมาส ดังนี้

หน่วย : ล้านบาท

ประเภทการ รายจ่าย	ปีงบประมาณ พ.ศ. ๒๕๖๑				
	รวม	ไตรมาสที่ ๑	ไตรมาสที่ ๒	ไตรมาสที่ ๓	ไตรมาสที่ ๔
- ภาพรวม	๒,๗๘๔,๐๐๐	๘๗๘,๕๕๒	๖๓๘,๐๐๐	๖๓๘,๐๐๐	๖๒๙,๔๔๘
ประมาณร้อยละ	๙๖.๐๐%	๓๐.๒๙%	๒๒.๐๐%	๒๒.๐๐%	๒๑.๗๑%
- รายจ่ายประจำ	๒,๒๐๓,๓๙๓	๗๓๙,๒๗๓	๕๙๒,๘๔๘	๕๙๒,๘๔๘	๕๗๘,๕๒๔
ประมาณร้อยละ	๙๘.๓๖%	๓๓.๐๐%	๒๒.๐๐%	๒๒.๐๐%	๒๑.๓๖%
- รายจ่ายลงทุน	๕๘๐,๖๐๗	๑๓๙,๒๗๙	๑๔๕,๑๕๒	๑๔๕,๑๕๒	๑๕๓,๐๒๔
ประมาณร้อยละ	๘๘.๐๐%	๒๑.๑๑%	๒๒.๐๐%	๒๒.๐๐%	๒๒.๘๙%

ร.ม. 5A๒7
 ๓๑ ๙๐-๑7
 ก.ย. ๖๐
 รอก 17-36
 ๐๙๙๒๕

/๓.๒ เพื่อให้ส่วนราชการ...

๓.๒ เพื่อให้ส่วนราชการ รัฐวิสาหกิจ และหน่วยงานอื่น สามารถดำเนินการตามมาตรการเพิ่มประสิทธิภาพการใช้จ่ายงบประมาณรายจ่ายประจำปีงบประมาณ พ.ศ. ๒๕๖๑ ได้อย่างมีประสิทธิภาพ มีความชัดเจนและเป็นรูปธรรม จึงเห็นสมควรกำหนดแนวทางการดำเนินงานตามมาตรการเพิ่มประสิทธิภาพการใช้จ่ายงบประมาณรายจ่ายประจำปีงบประมาณ พ.ศ. ๒๕๖๑ ดังนี้

(๑) ให้ส่วนราชการ รัฐวิสาหกิจ และหน่วยงานอื่น จัดทำแผนการปฏิบัติงานและแผนการใช้จ่ายงบประมาณเป็นรายเดือนและรายไตรมาส ให้สอดคล้องกับเป้าหมายการเบิกจ่ายงบประมาณรายไตรมาส ตามข้อ ๓.๑ ส่งให้สำนักงบประมาณพิจารณาให้ความเห็นชอบภายในวันที่ ๑๕ กันยายน ๒๕๖๐ โดยมีหลักเกณฑ์และเงื่อนไข ดังนี้

(๑.๑) รายจ่ายประจำปี จะต้องเร่งรัดให้เริ่มดำเนินงานและเริ่มเบิกจ่ายงบประมาณได้ ตั้งแต่ไตรมาสที่ ๑ สำหรับค่าใช้จ่ายการฝึกอบรม ประชุม และสัมมนา ให้คำนึงถึงประโยชน์ที่ทางราชการจะได้รับและระยะเวลาที่เหมาะสมเป็นสำคัญ รวมทั้งสอดคล้องกับการดำเนินการตามนโยบายมติคณะรัฐมนตรี เมื่อวันที่ ๑๐ พฤษภาคม ๒๕๕๙ เรื่อง การพัฒนาบุคลากรภาครัฐโดยการจัดหลักสูตรฝึกอบรมของหน่วยงานต่างๆ ทั้งนี้ ควรจัดทำแผนการปฏิบัติงานและแผนการใช้จ่ายงบประมาณ ให้สามารถเบิกจ่ายงบประมาณได้ใน ไตรมาสที่ ๑ ให้มากที่สุดหรือไม่น้อยกว่าร้อยละ ๕๐ ของวงเงินงบประมาณที่ได้รับจัดสรร

(๑.๒) รายจ่ายลงทุน กรณีจัดหาครุภัณฑ์ ส่วนราชการ รัฐวิสาหกิจ และหน่วยงานอื่น จะต้องมีความพร้อมเกี่ยวกับคุณลักษณะเฉพาะ ผลการสืบราคา และสถานที่/พื้นที่รองรับครุภัณฑ์ รวมถึงการดำเนินการตามขั้นตอนของกฎหมายและระเบียบที่เกี่ยวข้องอย่างถูกต้องครบถ้วน กรณีค่าที่ดินและสิ่งก่อสร้าง ส่วนราชการ รัฐวิสาหกิจ และหน่วยงานอื่น ต้องดำเนินการให้มีความพร้อมเกี่ยวกับการกำหนดจำนวนพื้นที่ สถานที่ตั้ง และราคาของที่ดิน ข้อกำหนดและขอบเขตของงาน (TOR) แบบรูปรายการ ประมาณราคา สถานที่/พื้นที่ก่อสร้าง รวมถึงการดำเนินการตามขั้นตอนของกฎหมายและระเบียบที่เกี่ยวข้องอย่างถูกต้องครบถ้วน

ทั้งนี้เห็นสมควรจัดทำแผนการปฏิบัติงานและแผนการใช้จ่ายงบประมาณโดย กำหนดให้ รายจ่ายลงทุนปีเดียว จะต้องก่องหน้ผูกพันให้แล้วเสร็จภายในไตรมาสที่ ๑ ยกเว้นรายการที่มีคุณลักษณะพิเศษหรือจัดหาจากต่างประเทศ รายจ่ายลงทุนที่มีวงเงินต่อรายการเกิน ๑,๐๐๐ ล้านบาท และ รายจ่ายลงทุนผูกพันรายการใหม่ จะต้องก่องหน้ผูกพันให้แล้วเสร็จภายในไตรมาสที่ ๒

(๒) ให้ส่วนราชการ รัฐวิสาหกิจ และหน่วยงานอื่น จัดทำแผนการปฏิบัติงานและแผนการใช้จ่ายงบประมาณในกรณีที่เป็งบประมาณรายจ่ายบูรณาการให้เป็นไปตามระเบียบว่าด้วยการบริหารงบประมาณรายจ่ายสำหรับแผนงานบูรณาการ พ.ศ. ๒๕๕๙ รวมทั้งบริหาร กำกับติดตามให้สอดคล้องกับแผนการปฏิบัติงานและแผนการใช้จ่ายงบประมาณตามเป้าหมายการเบิกจ่ายงบประมาณรายไตรมาส ตามข้อ ๓.๑

(๓) เมื่อสำนักงบประมาณได้ให้ความเห็นชอบแผนการปฏิบัติงานและแผนการใช้จ่ายงบประมาณประจำปีงบประมาณ พ.ศ. ๒๕๖๑ และจัดสรรงบประมาณให้ส่วนราชการ รัฐวิสาหกิจ และหน่วยงานอื่นแล้ว ขอให้เร่งดำเนินการโอนจัดสรรงบประมาณที่ดำเนินการในเขตพื้นที่จังหวัดไปยังสำนักเบิกส่วนภูมิภาคนั้น ๆ ตามแผนการปฏิบัติงานและแผนการใช้จ่ายงบประมาณที่กำหนดไว้โดยเร็ว อย่างช้าไม่เกิน วันที่ ๖ ตุลาคม ๒๕๖๐ เพื่อให้หน่วยงานในพื้นที่ต่างจังหวัด มีงบประมาณในการปฏิบัติงานโดยเร็ว

(๔) ให้ส่วนราชการ รัฐวิสาหกิจ และหน่วยงานอื่น รายงานผลสัมฤทธิ์การปฏิบัติงานและการใช้จ่ายงบประมาณตามเป้าหมายและตัวชี้วัดของแผนงาน กระทรวง หน่วยงาน และผลผลิต/โครงการ พร้อมทั้งระบุปัญหา อุปสรรคและแนวทางแก้ไข โดยจัดส่งรายงานและบันทึกผลสัมฤทธิ์การปฏิบัติงานและการใช้จ่ายงบประมาณในระบบฐานข้อมูลแผน/ผลการปฏิบัติงานและการใช้จ่ายงบประมาณ (BB EvMis) ตามพระราชบัญญัติงบประมาณรายจ่ายประจำปีงบประมาณ พ.ศ. ๒๕๖๑ เป็นรายเดือน รายไตรมาสและเมื่อสิ้นปีงบประมาณ โดยมีการรับฟังความคิดเห็นของผู้ที่เกี่ยวข้องประกอบด้วย เพื่อสำนักงบประมาณจะได้ติดตามประเมินผลการดำเนินงาน การใช้จ่ายงบประมาณ และรวบรวมรายงานดังกล่าวเสนอต่อคณะรัฐมนตรีต่อไป

(๕) ให้หัวหน้าส่วนราชการ รัฐวิสาหกิจ หน่วยงานอื่น และผู้ว่าราชการจังหวัด ติดตามและกำกับดูแลหน่วยงานในสังกัดให้ปฏิบัติตามแผนการปฏิบัติงานและแผนการใช้จ่ายงบประมาณโดยเคร่งครัด

(๖) ให้ส่วนราชการ รัฐวิสาหกิจ และหน่วยงานอื่น ที่มีเงินกันไว้เบิกเหลือมอบปีเร่งรัดการก่อหนี้ และเบิกจ่ายเงินกันไว้เบิกเหลือมอบปีโดยเร็ว

จึงกราบเรียนมาเพื่อโปรดพิจารณา หากเห็นชอบ ขอลดโปรดอนุมัติให้นำเสนอคณะรัฐมนตรีเพื่อพิจารณาให้ความเห็นชอบต่อไป

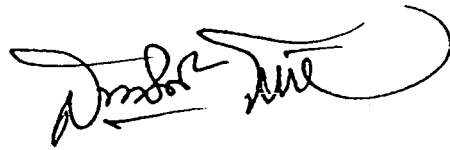

(นายสมศักดิ์ โชติรัตน์ศิริ)

ผู้อำนวยการสำนักงบประมาณ

อนุมัติเสนอ กรม.

พลเอก

(ประยุทธ์ จันทร์โอชา)

นายกรัฐมนตรี

ก.ย. ๖๐

กรมเขียน นร. เพื่อโปรดพิจารณา

ส.อ.

อ.อ.

ก.ย. ๖๐