



สรุปรายงานผลดำเนินงานตามแผนปฏิบัติการประจำปี

ปีงบประมาณ พ.ศ. 2559

ข้อมูล ณ วันที่ 10 สิงหาคม 2559

มหาวิทยาลัยราชภัฏเพชรบุรี

ประกอบการประชุมคณะกรรมการบริหารการเงิน

และงบประมาณเงินรายได้ ครั้งที่ 1/2559

วันศุกร์ที่ 19 สิงหาคม พ.ศ. 2559

กองนโยบายและแผน สำนักงานอธิการบดี



**สรุปรายงานผลดำเนินงานตามแผนปฏิบัติราชการประจำปี**  
**ปีงบประมาณ พ.ศ. 2559 ข้อมูล ณ วันที่ 10 สิงหาคม 2559**  
**มหาวิทยาลัยราชภัฏเพชรบุรี**

ในปีงบประมาณ พ.ศ. 2559 มหาวิทยาลัยจัดสรรงบประมาณ รวมทั้งสิ้น 729,275,600 บาท มีการเบิกจ่ายงบประมาณ ณ วันที่ 10 สิงหาคม 2559 ดังต่อไปนี้

1. รายจ่ายประจำ 597,060,100 บาท แบ่งเป็น
  - 1) งบบุคลากร 266,063,900 บาท เบิกจ่าย จำนวน 154,787,033.94 บาท คิดเป็นร้อยละ 58.18
  - 2) งบดำเนินการ 81,184,100 บาท เบิกจ่าย จำนวน 57,881,342.44 บาท คิดเป็นร้อยละ 71.30
  - 3) งบลงทุน (ครุภัณฑ์ ที่ดิน และสิ่งก่อสร้าง) 249,812,100 บาท เบิกจ่าย จำนวน 135,200,745 บาท คิดเป็นร้อยละ 54.12

รายจ่ายประจำ

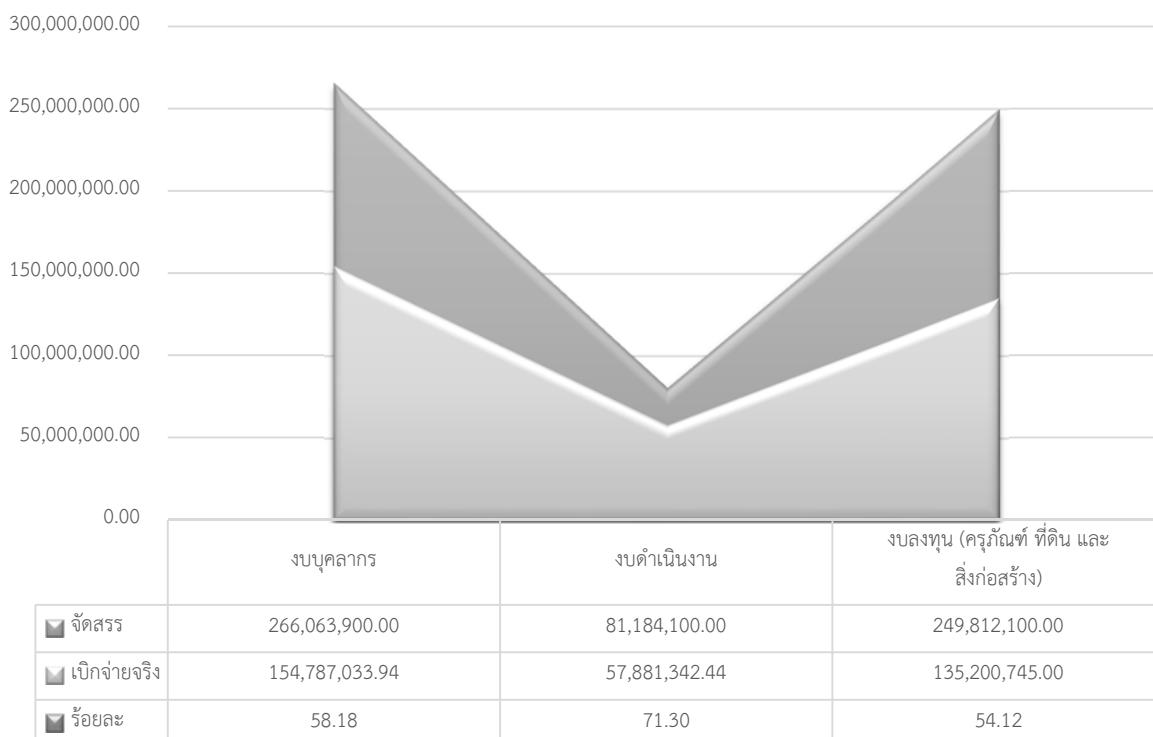

2. รายจ่ายตามยุทธศาสตร์ของมหาวิทยาลัย 132,215,500 บาท แบ่งเป็น

1) รายจ่ายตามภารกิจหลักของหน่วยงาน 29,489,200 บาท เบิกจ่าย จำนวน 19,908,720.70 บาท คิดเป็นร้อยละ 67.51 สามารถเรียงผลการเบิกจ่ายจากมากไปน้อย ได้แก่ สำนักวิทยบริการและเทคโนโลยีสารสนเทศ เบิกจ่ายร้อยละ 91.61 รองลงมาคือ คณะวิทยาศาสตร์และเทคโนโลยี ร้อยละ 73.42 และคณะครุศาสตร์ เบิกจ่ายร้อยละ 71.17 ส่วนหน่วยงานที่มีการเบิกจ่ายต่ำสุด คือ คณะเทคโนโลยีสารสนเทศ ร้อยละ 54.61

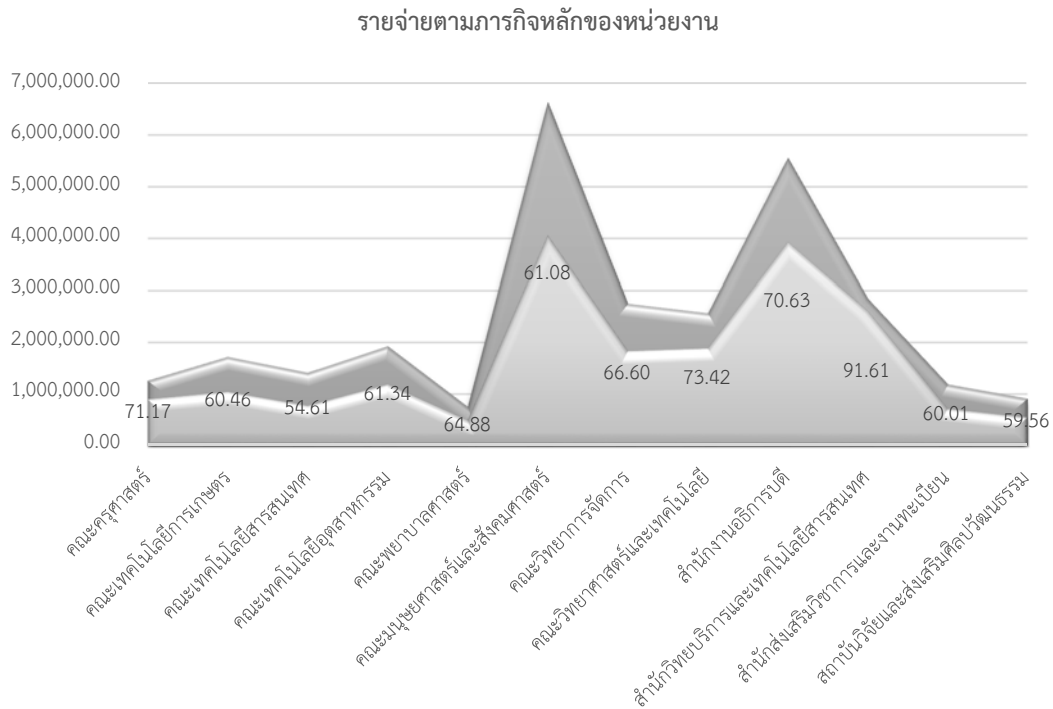

2) ใช้จ่ายตามยุทธศาสตร์มหาวิทยาลัย 91,489,000 บาท เบิกจ่าย 51,211,626.86 คิดเป็น ร้อยละ 55.98 มีรายละเอียดดังนี้

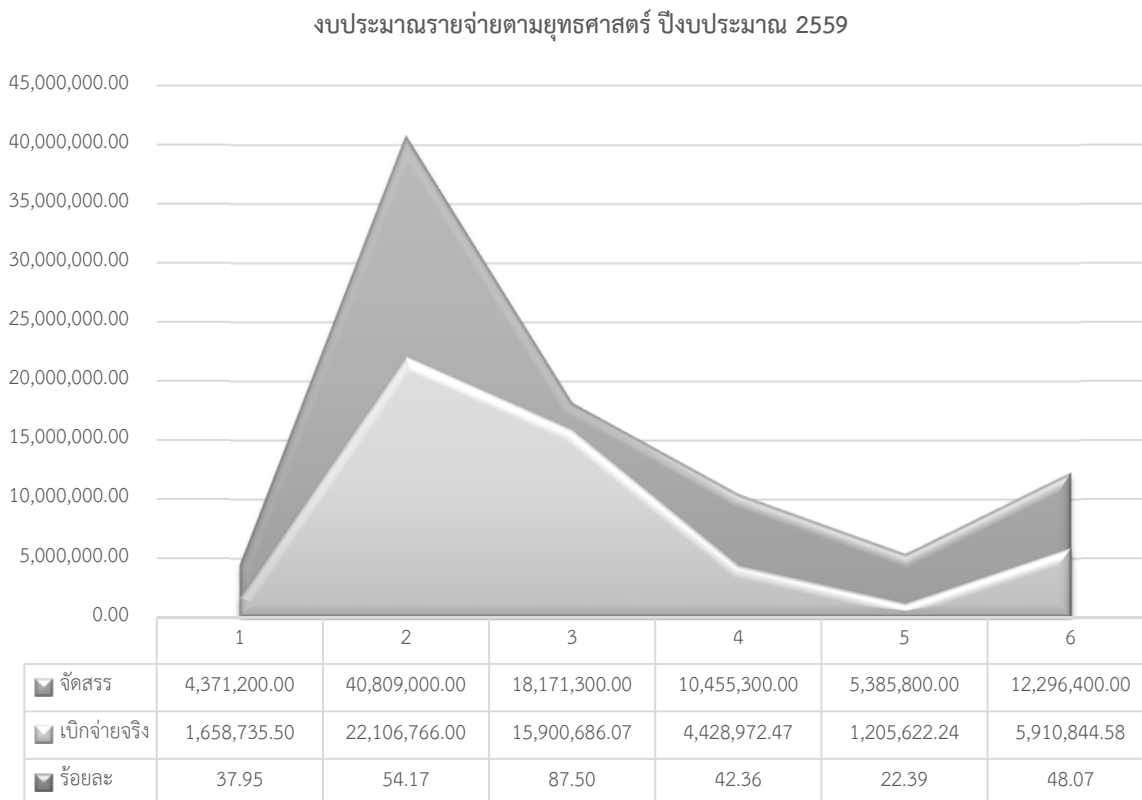

มหาวิทยาลัยได้จัดสรรงบประมาณเป็นรายจ่ายตามยุทธศาสตร์การพัฒนามหาวิทยาลัย ไว้ทั้ง 6 ประเด็นยุทธศาสตร์ 52 โครงการหลัก 131 ตัวชี้วัดย่อย โดยใช้งบประมาณทั้งสิ้น 91,489,000.00 บาท ซึ่ง ณ วันที่ 10 สิงหาคม 2559 มีการเบิกจ่ายงบประมาณภาพรวมเพียง 51,211,626.86 บาท คิดเป็น ร้อยละ 55.98 สามารถเรียงลำดับการเบิกจ่ายตามยุทธศาสตร์ ดังนี้

ยุทธศาสตร์ที่ 3 การเพิ่มศักยภาพการวิจัยและงานสร้างสรรค์ เบิกจ่ายได้ร้อยละ 87.50 รองลงมา คือ ยุทธศาสตร์ที่ 2 การยกระดับคุณภาพบัณฑิต เบิกจ่ายได้ร้อยละ 54.17 ยุทธศาสตร์ที่ 6 การปรับปรุงระบบบริหารจัดการสู่องค์กรเรียนรู้ที่มีประสิทธิภาพสูง เบิกจ่ายได้ร้อยละ 48.07 ยุทธศาสตร์ที่ 4 การเร่งรัดและยกระดับการให้บริการวิชาการที่ตอบสนองความต้องการของท้องถิ่น เบิกจ่ายได้ร้อยละ 42.36 ยุทธศาสตร์ที่ 1 การสร้างความโดดเด่นด้านอาหารและการท่องเที่ยว เบิกจ่ายได้ร้อยละ 37.95 และยุทธศาสตร์ที่ 5 การสร้างความเป็นสากล เบิกจ่ายได้ต่ำสุด คิดเป็นร้อยละ 22.39

โดยสามารถแจกแจงรายละเอียดการเบิกจ่ายรายโครงการหลัก ดังแผนภูมิ หน้า 4-9

ยุทธศาสตร์ที่ 1 การสร้างความโดดเด่นด้านอาหารและการท่องเที่ยว

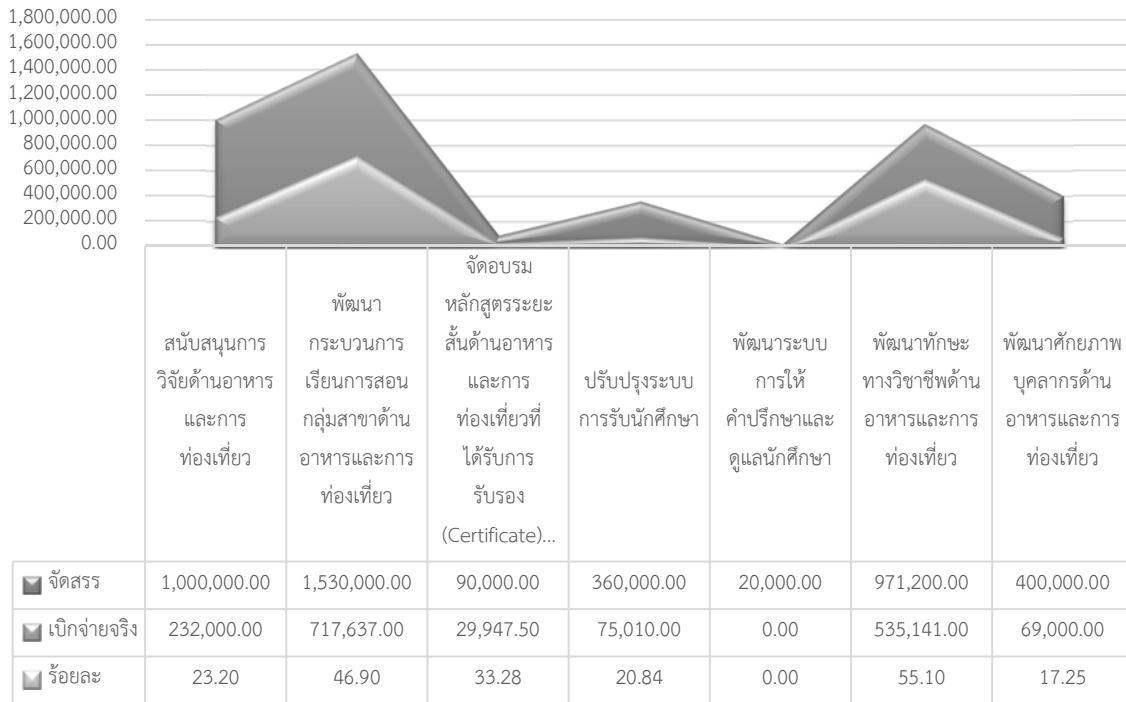

ยุทธศาสตร์ที่ 1 การสร้างความโดดเด่นด้านอาหารและการท่องเที่ยว ประกอบด้วย 7 โครงการ 38 กิจกรรม จัดสรรงบประมาณไว้ 4,371,200.00 บาท ข้อมูล ณ วันที่ 10 สิงหาคม 2559 ได้มีการเบิกจ่ายแล้ว 1,658,735.50 บาท คิดเป็นร้อยละ 37.95 คงเหลือ 2,712,464.50 บาท คิดเป็นร้อยละ 62.05 โดยมีผลการเบิกจ่ายดังนี้

- 1) พัฒนาทักษะทางวิชาชีพด้านอาหารและการท่องเที่ยว ร้อยละ 55.10
- 2) พัฒนาระบบการเรียนการสอนกลุ่มสาขาด้านอาหารและการท่องเที่ยว ร้อยละ 46.90
- 3) จัดอบรมหลักสูตรระยะสั้นด้านอาหารและการท่องเที่ยวที่ได้รับการรับรอง (Certificate) เพื่อหารายได้ ร้อยละ 33.28
- 4) สนับสนุนการวิจัยด้านอาหารและการท่องเที่ยว ร้อยละ 23.20
- 5) ปรับปรุงระบบการรับนักศึกษา ร้อยละ 20.84
- 6) พัฒนาศักยภาพบุคลากรด้านอาหารและการท่องเที่ยว ร้อยละ 17.25
- 7) พัฒนาระบบการให้คำปรึกษาและดูแลนักศึกษา ร้อยละ 0

ยุทธศาสตร์ที่ 2 การยกระดับคุณภาพบัณฑิต

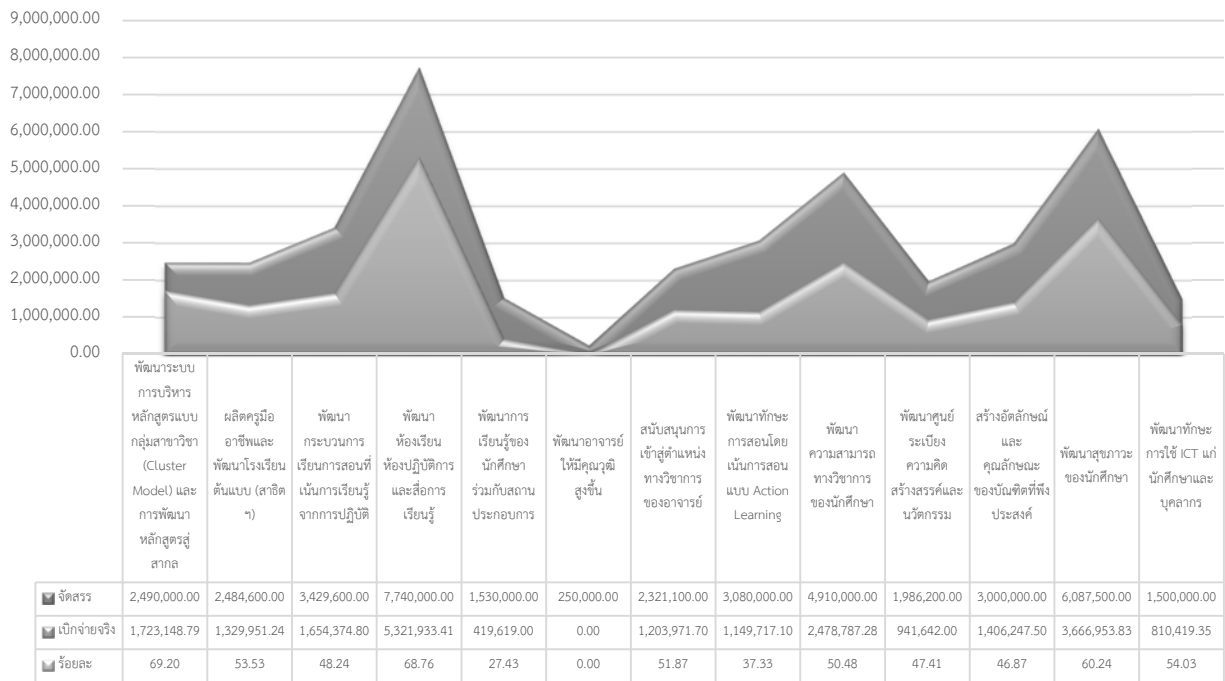

ยุทธศาสตร์ที่ 2 การยกระดับคุณภาพบัณฑิต ประกอบด้วย 13 โครงการ 266 กิจกรรม จัดสรรงบประมาณไว้ 40,809,000.00 บาท ข้อมูล ณ วันที่ 10 สิงหาคม 2559 ได้มีการเบิกจ่ายแล้ว 22,106,766.00 บาท คิดเป็นร้อยละ 69.20 คงเหลือ 766,851.21 บาท คิดเป็นร้อยละ 30.80 โดยมีผลการเบิกจ่ายดังนี้

- 1) พัฒนาระบบการบริหารหลักสูตรแบบกลุ่มสาขาวิชา (Cluster Model) และการพัฒนาหลักสูตรสู่สากล ร้อยละ 69.20
- 2) พัฒนาห้องเรียนห้องปฏิบัติการและสื่อการเรียนรู้ ร้อยละ 68.76
- 3) พัฒนาสุขภาพของนักศึกษา ร้อยละ 60.24
- 4) พัฒนาทักษะการใช้ ICT แก่นักศึกษาและบุคลากร ร้อยละ 54.03
- 5) ผลิตครูมืออาชีพและพัฒนาโรงเรียนต้นแบบ (สาธิตฯ) ร้อยละ 53.53
- 6) สนับสนุนการเข้าสู่ตำแหน่งทางวิชาการของอาจารย์ ร้อยละ 51.87
- 7) พัฒนาศูนย์ระเบียบความคิดสร้างสรรค์และนวัตกรรม ร้อยละ 47.41
- 8) พัฒนาระบบการเรียนการสอนที่เน้นการเรียนรู้จากการปฏิบัติ ร้อยละ 48.24
- 9) พัฒนาศูนย์ระเบียบความคิดสร้างสรรค์และนวัตกรรม ร้อยละ 47.41
- 10) สร้างอัตลักษณ์และคุณลักษณะของบัณฑิตที่พึงประสงค์ ร้อยละ 46.87
- 11) พัฒนาการเรียนรู้ของนักศึกษาร่วมกับสถานประกอบการ ร้อยละ 27.43
- 12) พัฒนาทักษะการสอนโดยเน้นการสอนแบบ Action Learning ร้อยละ 37.33
- 13) พัฒนาอาจารย์ให้มีคุณวุฒิสูงขึ้น ร้อยละ 0

ยุทธศาสตร์ที่ 3 การเพิ่มศักยภาพการวิจัยและงานสร้างสรรค์



ยุทธศาสตร์ที่ 3 การเพิ่มศักยภาพการวิจัยและงานสร้างสรรค์ ประกอบด้วย 5 โครงการ 53 กิจกรรม จัดสรรงบประมาณไว้ 18,171,300.00 บาท ข้อมูล ณ วันที่ 10 สิงหาคม 2559 ได้มีการเบิกจ่ายแล้ว 15,900,686.07 บาท คิดเป็นร้อยละ 87.50 คงเหลือ 2,270,613.93 บาท คิดเป็นร้อยละ 12.50 โดยมีผลการเบิกจ่ายดังนี้

- 1) สนับสนุนการวิจัยและงานสร้างสรรค์ ร้อยละ 95.13
- 2) สนับสนุนการเผยแพร่ผลงานวิจัยและงานสร้างสรรค์ ร้อยละ 63.88
- 3) สนับสนุนการบูรณาการผลงานวิจัยกับพันธกิจมหาวิทยาลัย ร้อยละ 57.31
- 4) พัฒนานักวิจัยรุ่นใหม่/กลาง/อาวุโส ร้อยละ 23.71
- 5) พัฒนาระบบและกลไกการบริหารงานวิจัย ร้อยละ 11.79

ยุทธศาสตร์ที่ 4 การเร่งรัดและยกระดับการให้บริการวิชาการที่ตอบสนองความต้องการของท้องถิ่น

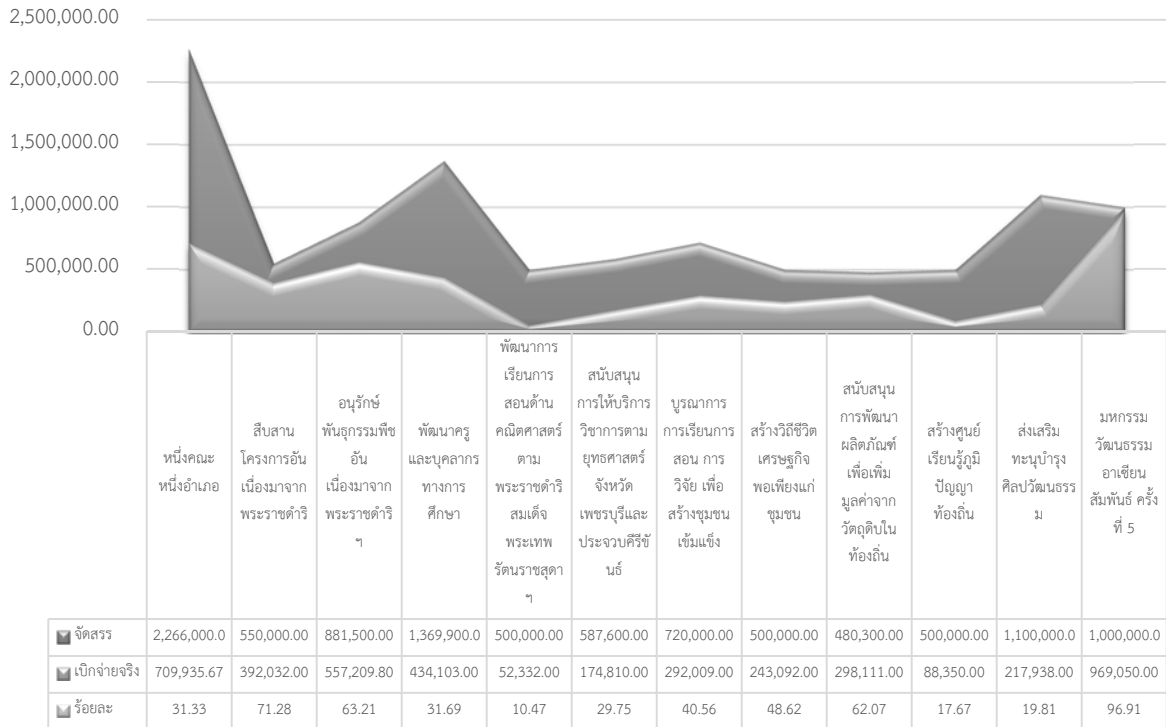

ยุทธศาสตร์ที่ 4 การเร่งรัดและยกระดับการให้บริการวิชาการที่ตอบสนองความต้องการของท้องถิ่น ประกอบด้วย 12 โครงการ 91 กิจกรรม จัดสรรงบประมาณไว้ 10,455,300.00 บาท ซึ่งข้อมูล ณ วันที่ 10 สิงหาคม 2559 ได้มีการเบิกจ่ายแล้ว 4,428,972.47 บาท คิดเป็นร้อยละ 42.36 คงเหลือ 6,026,327.53 บาท คิดเป็นร้อยละ 57.64 โดยมีผลการเบิกจ่ายดังนี้

- 1) มหกรรมวัฒนธรรมอาเซียนสัมพันธ์ ครั้งที่ 5 ร้อยละ 96.91
- 2) สร้างศูนย์เรียนรู้ภูมิปัญญาท้องถิ่น ร้อยละ 82.33
- 3) ส่งเสริม ทะนุบำรุงศิลปวัฒนธรรม ร้อยละ 80.19
- 4) สืบสานโครงการอันเนื่องมาจากพระราชดำริ ร้อยละ 71.28
- 5) อนุรักษ์พันธุกรรมพืชอันเนื่องมาจากพระราชดำริฯ ร้อยละ 63.21
- 6) สนับสนุนการพัฒนาผลิตภัณฑ์เพื่อเพิ่มมูลค่าจากวัตถุดิบในท้องถิ่น ร้อยละ 62.07
- 7) สร้างวิถีชีวิตเศรษฐกิจพอเพียงแก่ชุมชน ร้อยละ 48.62
- 8) บูรณาการการเรียนการสอน การวิจัย เพื่อสร้างชุมชนเข้มแข็ง ร้อยละ 40.56
- 9) พัฒนาครูและบุคลากรทางการศึกษา ร้อยละ 31.69
- 10) หนึ่งคนหนึ่งอำเภอ ร้อยละ 31.33
- 11) สนับสนุนการให้บริการวิชาการตามยุทธศาสตร์จังหวัดเพชรบุรีและประจวบคีรีขันธ์ ร้อยละ 29.75
- 12) พัฒนาการเรียนการสอนด้านคณิตศาสตร์ตามพระราชดำริสมเด็จพระเทพรัตนราชสุดาฯ ร้อยละ 10.47



ยุทธศาสตร์ที่ 5 การสร้างความเป็นสากล

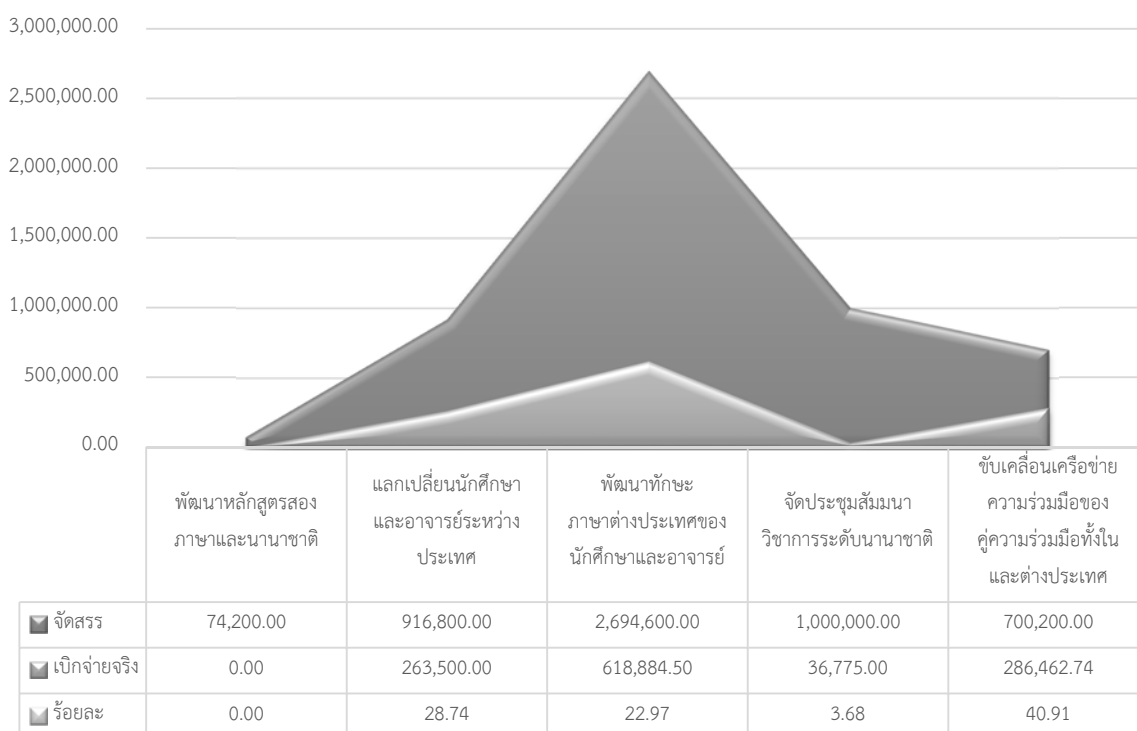

ยุทธศาสตร์ที่ 5 การสร้างความเป็นสากล ประกอบด้วย 5 โครงการ 33 กิจกรรม จัดสรรงบประมาณไว้ 5,385,800.00 บาท ซึ่งข้อมูล ณ วันที่ 10 สิงหาคม 2559 ได้มีการเบิกจ่ายแล้ว 353,557.65 บาท คิดเป็นร้อยละ 6.56 คงเหลือ 5,032,242.35 บาท คิดเป็นร้อยละ 93.44 โดยมีผลการเบิกจ่ายดังนี้

- 1) ขับเคลื่อนเครือข่ายความร่วมมือของคู่ความร่วมมือทั้งในและต่างประเทศ 40.91
- 2) แลกเปลี่ยนนักศึกษาและอาจารย์ระหว่างประเทศ ร้อยละ 28.74
- 3) พัฒนาทักษะภาษาต่างประเทศของนักศึกษาและอาจารย์ ร้อยละ 22.97
- 4) จัดประชุมสัมมนาวิชาการระดับนานาชาติ ร้อยละ 3.68
- 5) พัฒนาหลักสูตรสองภาษาและนานาชาติ ร้อยละ 0

ยุทธศาสตร์ที่ 6 การปรับปรุงระบบบริหารจัดการองค์กรเรียนรู้ที่มีประสิทธิภาพสูง

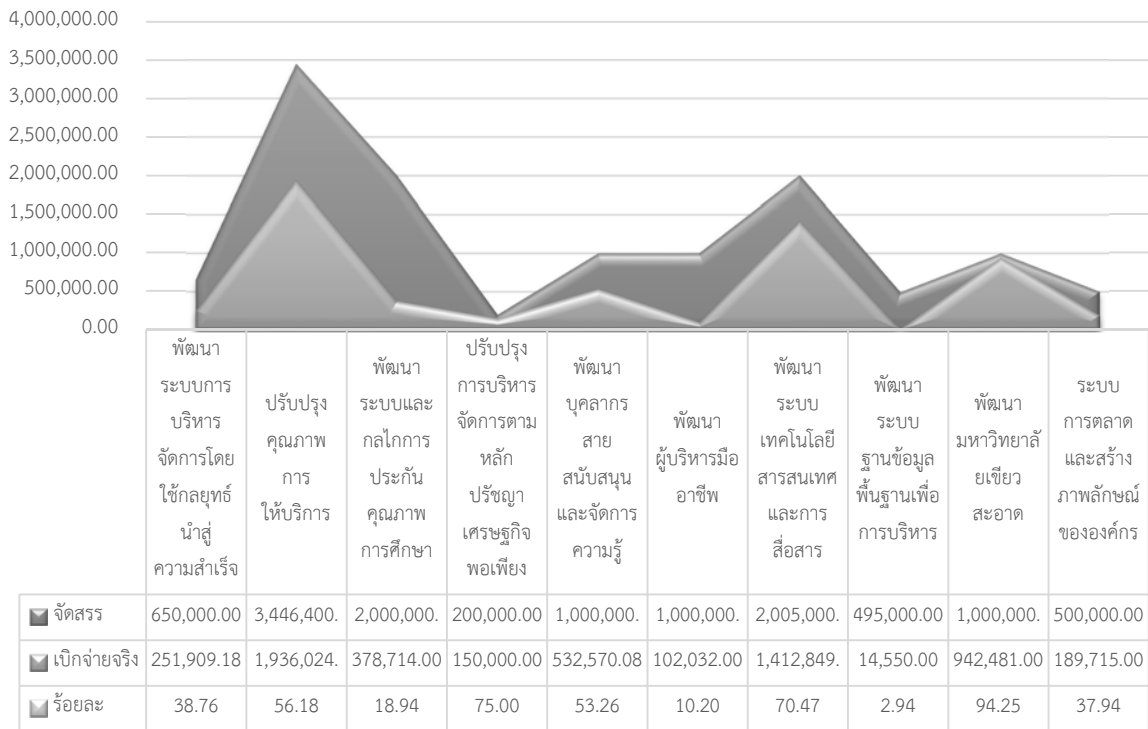

ยุทธศาสตร์ที่ 6 การปรับปรุงระบบบริหารจัดการองค์กรเรียนรู้ที่มีประสิทธิภาพสูง ประกอบด้วย 10 โครงการ 41 กิจกรรม จัดสรรงบประมาณไว้ 12,296,400.00 บาท ข้อมูล ณ วันที่ 10 สิงหาคม 2559 ได้มีการเบิกจ่ายแล้ว 5,910,844.58 บาท คิดเป็นร้อยละ 48.07 คงเหลือ 6,385,555.42 บาท คิดเป็นร้อยละ 51.93

- 1) พัฒนามหาวิทยาลัยเขียวสะอาด ร้อยละ 94.25
- 2) ปรับปรุงการบริหารจัดการตามหลักปรัชญาเศรษฐกิจพอเพียง ร้อยละ 75.00
- 3) พัฒนาระบบเทคโนโลยีสารสนเทศและการสื่อสาร ร้อยละ 70.47
- 4) ปรับปรุงคุณภาพการให้บริการ ร้อยละ 56.18
- 5) พัฒนาศูนย์บุคลากรสายสนับสนุนและจัดการความรู้ ร้อยละ 53.26
- 6) พัฒนาระบบการบริหารจัดการโดยใช้กลยุทธ์นำสู่ความสำเร็จ ร้อยละ 38.76
- 7) ระบบการตลาดและสร้างภาพลักษณ์ขององค์กร ร้อยละ 37.94
- 8) พัฒนาระบบและกลไกการประกันคุณภาพการศึกษา ร้อยละ 18.94
- 9) พัฒนาผู้บริหารมืออาชีพ ร้อยละ 10.20
- 10) พัฒนาระบบฐานข้อมูลพื้นฐานเพื่อการบริหาร ร้อยละ 2.94

- ภาคผนวก -

รายงานผลการเบิกจ่ายงบประมาณตามแผนปฏิบัติการ ประจำปีงบประมาณ พ.ศ. 2559

ณ วันที่ 10 สิงหาคม 2559

ยุทธศาสตร์/โครงการ/กิจกรรม		จัดสรร	เบิกจ่ายจริง		คงเหลือ		ขอคืนรอเบิกจ่าย		ผู้รับผิดชอบ
			จำนวน	%	จำนวน	%	จำนวน	%	
<b>1. รายจ่ายประจำ</b>		<b>597,060,100.00</b>	<b>347,869,121.38</b>	<b>58.26</b>	<b>249,190,978.62</b>	<b>41.74</b>	<b>108,477,301.77</b>	<b>18.17</b>	
1.1	งบบุคลากร	266,063,900.00	154,787,033.94	58.18	111,276,866.06	41.82	0.00	0.00	
1)	เงินเดือน/ค่าจ้าง (เงินรายได้)	34,690,500.00	24,396,172.04	70.33	10,294,327.96	29.67	0.00	0.00	
2)	เงินเดือน/ค่าจ้าง/ค่าตอบแทน (เงินงบประมาณ)	231,373,400.00	130,390,861.90	56.36	100,982,538.10	43.64	0.00	0.00	
1.2	งบดำเนินงาน	81,184,100.00	57,881,342.44	71.30	23,302,757.56	28.70	10,219,252.55	12.59	
1)	ตอบแทน ใช้สอย วัสดุ สารานุกรมโปก (เงินรายได้)	55,873,800.00	35,931,422.21	64.31	19,942,377.79	35.69	9,358,359.60	16.75	
2)	ตอบแทน ใช้สอย วัสดุ สารานุกรมโปก (เงินงบประมาณ)	25,310,300.00	21,949,920.23	86.72	3,360,379.77	13.28	860,892.95	3.40	
1.3	งบลงทุน (ครุภัณฑ์ ที่ดิน และสิ่งก่อสร้าง)	249,812,100.00	135,200,745.00	54.12	114,611,355.00	45.88	98,258,049.22	39.33	
1)	คณะเทคโนโลยีการเกษตร	279,400.00	279,320.00	99.97	80.00	0.03	0.00	0.00	
2)	คณะเทคโนโลยีสารสนเทศ	300,000.00	300,000.00	100.00	0.00	0.00	0.00	0.00	
3)	คณะพยาบาลศาสตร์	972,940.00	831,240.00	85.44	141,700.00	14.56	113,000.00	11.61	
4)	คณะวิทยาศาสตร์และเทคโนโลยี	606,000.00	443,000.00	73.10	163,000.00	26.90	163,000.00	26.90	
5)	กองกลาง	1,141,690.00	1,036,690.00	90.80	105,000.00	9.20	101,000.00	8.85	
6)	กองพัฒนานักศึกษา	190,000.00	35,000.00	18.42	155,000.00	81.58	145,538.22	76.60	
7)	สำนักวิทยบริการและเทคโนโลยีสารสนเทศ	1,710,000.00	1,675,806.00	98.00	34,194.00	2.00	5,390.00	0.32	
8)	สถาบันวิจัยและส่งเสริมศิลปวัฒนธรรม	189,900.00	0.00	0.00	189,900.00	100.00	66,600.00	35.07	
9)	งบบกลาง (เงินรายได้)	12,996,670.00	5,192,242.00	39.95	7,804,428.00	60.05	7,804,428.00	60.05	
10)	งบบกลาง (เงินงบประมาณ)	231,425,500.00	125,407,447.00	54.19	106,018,053.00	45.81	89,859,093.00	38.83	
<b>2. รายจ่ายตามยุทธศาสตร์ของมหาวิทยาลัย</b>		<b>132,215,500.00</b>	<b>80,823,339.56</b>	<b>61.13</b>	<b>51,392,160.44</b>	<b>38.87</b>	<b>29,077,905.14</b>	<b>21.99</b>	
2.1	รายจ่ายตามภารกิจหลักของหน่วยงาน	29,489,200.00	19,908,720.70	67.51	9,580,479.30	32.49	5,861,069.70	19.88	
1)	คณะครุศาสตร์	1,257,100.00	894,703.90	71.17	362,396.10	28.83	228,006.10	18.14	
2)	คณะเทคโนโลยีการเกษตร	1,718,400.00	1,038,955.10	60.46	679,444.90	39.54	581,154.90	33.82	

ยุทธศาสตร์/โครงการ/กิจกรรม		จัดสรร	เบิกจ่ายจริง		คงเหลือ		ขอถอนเบิกจ่าย		ผู้รับผิดชอบ
			จำนวน	%	จำนวน	%	จำนวน	%	
3)	คณะเทคโนโลยีสารสนเทศ	1,409,700.00	769,899.60	54.61	639,800.40	45.39	521,208.40	36.97	
4)	คณะเทคโนโลยีอุตสาหกรรม	1,926,900.00	1,181,948.00	61.34	744,952.00	38.66	646,456.00	33.55	
5)	คณะพยาบาลศาสตร์	749,300.00	486,114.20	64.88	263,185.80	35.12	249,693.40	33.32	
6)	คณะมนุษยศาสตร์และสังคมศาสตร์	6,635,300.00	4,052,903.00	61.08	2,582,397.00	38.92	1,289,853.00	19.44	
7)	คณะวิทยาการจัดการ	2,743,500.00	1,827,308.00	66.60	916,192.00	33.40	460,189.00	16.77	
8)	คณะวิทยาศาสตร์และเทคโนโลยี	2,560,800.00	1,880,118.00	73.42	680,682.00	26.58	532,623.00	20.80	
9)	สำนักงานอธิการบดี	5,557,900.00	3,925,625.00	70.63	1,632,275.00	29.37	802,462.00	14.44	
10)	สำนักวิทยบริการและเทคโนโลยีสารสนเทศ	2,837,000.00	2,599,082.00	91.61	237,918.00	8.39	222,524.00	7.84	
11)	สำนักส่งเสริมวิชาการและงานทะเบียน	1,184,500.00	710,804.90	60.01	473,695.10	39.99	159,489.90	13.46	
12)	สถาบันวิจัยและส่งเสริมศิลปวัฒนธรรม	908,800.00	541,259.00	59.56	367,541.00	40.44	167,410.00	18.42	
2.2	รายจ่ายตามยุทธศาสตร์มหาวิทยาลัย	91,489,000.00	51,211,626.86	55.98	40,277,373.14	44.02	22,819,904.44	24.94	
ยุทธศาสตร์ที่ 1 การสร้างความโดดเด่นด้านอาหารและการท่องเที่ยว		4,371,200.00	1,658,735.50	37.95	2,712,464.50	62.05	1,878,729.87	42.98	
1)	สนับสนุนการวิจัยด้านอาหารและการท่องเที่ยว	1,000,000.00	232,000.00	23.20	768,000.00	76.80	222,000.00	22.20	รศ.ดร.กาญจนา บุญสูง / ดร.กฤษดา ตั้งขวาล
(1)	การพัฒนาหลักสูตรไอศกรีมตามธาตุเจ้าเรือน	120,000.00	48,000.00	40.00	72,000.00	60.00	0.00	0.00	คณะเทคโนโลยีการเกษตร
(2)	เส้นทางจักรยานเพื่อสนับสนุนการท่องเที่ยวในพื้นที่จังหวัดเพชร	43,000.00	0.00	0.00	43,000.00	100.00	0.00	0.00	คณะเทคโนโลยีอุตสาหกรรม
(3)	การบังคับใช้กฎหมายขององค์กรปกครองส่วนท้องถิ่นเพื่อพัฒนาการท่องเที่ยว	30,000.00	12,000.00	40.00	18,000.00	60.00	0.00	0.00	คณะมนุษยศาสตร์และสังคมศาสตร์
(4)	การนำนโยบายการพัฒนาแหล่งท่องเที่ยวไปสู่การปฏิบัติ	30,000.00	12,000.00	40.00	18,000.00	60.00	0.00	0.00	คณะมนุษยศาสตร์และสังคมศาสตร์
(5)	การพัฒนาแหล่งท่องเที่ยวเชิงประเพณีวิถีชาวกะเหรี่ยงบ้านแพรกตะคร	120,000.00	0.00	0.00	120,000.00	100.00	0.00	0.00	คณะมนุษยศาสตร์และสังคมศาสตร์
(6)	การพัฒนารูปแบบการท่องเที่ยวโดยการมีส่วนร่วมของประชาชน	100,000.00	0.00	0.00	100,000.00	100.00	0.00	0.00	คณะมนุษยศาสตร์และสังคมศาสตร์
(7)	การพัฒนาศักยภาพการท่องเที่ยวโดยการมีส่วนร่วมของชุมชนในจังหวัด	100,000.00	80,000.00	80.00	20,000.00	20.00	0.00	0.00	คณะมนุษยศาสตร์และสังคมศาสตร์
(8)	ศักยภาพแหล่งท่องเที่ยวทางวัฒนธรรม(วัด)เพื่อส่งเสริมการท่องเที่ยว	35,000.00	0.00	0.00	35,000.00	100.00	0.00	0.00	คณะมนุษยศาสตร์และสังคมศาสตร์
(9)	ส่งเสริมการท่องเที่ยวด้วยอาหารโดยการพัฒนาดำริอาหารชลอวัย	200,000.00	80,000.00	40.00	120,000.00	60.00	0.00	0.00	คณะวิทยาศาสตร์และเทคโนโลยี
(10)	การพัฒนาเส้นทางท่องเที่ยวเชิงประวัติศาสตร์ด้านสิงขร-มะริด	222,000.00	0.00	0.00	222,000.00	100.00	222,000.00	100.00	สถาบันวิจัยและส่งเสริมศิลปวัฒนธรรม

ยุทธศาสตร์/โครงการ/กิจกรรม	จัดสรร	เบิกจ่ายจริง		คงเหลือ		ขอถอนเบิกจ่าย		ผู้รับผิดชอบ
		จำนวน	%	จำนวน	%	จำนวน	%	
2 พัฒนากระบวนการเรียนการสอนกลุ่มสาขาด้านอาหารและการท่องเที่ยว	1,530,000.00	717,637.00	46.90	812,363.00	53.10	740,190.97	48.38	ผศ.ดร.เสนาะ กลิ่นงาม / ดร.กฤษดา ตั้งขวาล
(1) จัดทำสื่อการเรียนการสอนเพื่อฝึกปฏิบัติแบบระดับมืออาชีพด้านอา	280,000.00	75,010.00	26.79	204,990.00	73.21	204,989.25	73.21	คณะเทคโนโลยีการเกษตร
(2) จัดทำสื่อการเรียนการสอนมืออาชีพด้านการโรงแรมและการท่องเที่ยว	575,000.00	104,475.00	18.17	470,525.00	81.83	432,436.82	75.21	คณะมนุษยศาสตร์และสังคมศาสตร์
(3) ฝึกปฏิบัติร่วมกับสถานประกอบการ	100,000.00	15,208.00	15.21	84,792.00	84.79	65,272.00	65.27	คณะมนุษยศาสตร์และสังคมศาสตร์
(4) จัดทำสื่อการเรียนการสอนเพื่อฝึกปฏิบัติแบบระดับมืออาชีพด้านอา	375,000.00	342,780.00	91.41	32,220.00	8.59	21,600.90	5.76	คณะวิทยาศาสตร์และเทคโนโลยี
(5) จัดทำทรัพยากรสารสนเทศเพื่อสนับสนุนความเป็นเลิศด้านอาหารและกา	200,000.00	180,164.00	90.08	19,836.00	9.92	15,892.00	7.95	สำนักวิทยบริการและเทคโนโลยีสารสนเทศ
3 จัดอบรมหลักสูตรระยะสั้นด้านอาหารและการท่องเที่ยวที่ได้รับการรับรอง (Certifica	90,000.00	29,947.50	33.28	60,052.50	66.73	60,052.50	66.73	ผศ.ดร.เสนาะ กลิ่นงาม / ดร.กฤษดา ตั้งขวาล
(1) จัดทำร่างหลักสูตรผู้ประกอบการอาหารไทยไปต่างประเทศ	30,000.00	-	0.00	30,000.00	100.00	30,000.00	100.00	คณะวิทยาศาสตร์และเทคโนโลยี
(2) จัดทำร่างหลักสูตรอาหารไทยยอดนิยม โดยความร่วมมือกับชมรมพ่อครั	30,000.00	29,947.50	99.83	52.50	0.18	52.50	0.18	คณะวิทยาศาสตร์และเทคโนโลยี
(3) จัดอบรมหลักสูตรระยะสั้นด้านอาหารที่ได้รับการรับรอง (Certific	30,000.00	-	0.00	30,000.00	100.00	30,000.00	100.00	คณะวิทยาศาสตร์และเทคโนโลยี
4 ปรับปรุงระบบการรับนักศึกษา	360,000.00	75,010.00	20.84	284,990.00	79.16	193,420.00	53.73	ผศ.ดร.เสนาะ กลิ่นงาม / ดร.กฤษดา ตั้งขวาล
(1) แนะนำ / ประชาสัมพันธ์หลักสูตรในกลุ่ม cluster อาหาร (2)	121,200.00	7,030.00	5.80	114,170.00	94.20	48,000.00	39.60	คณะเทคโนโลยีการเกษตร
(2) แนะนำ / ประชาสัมพันธ์หลักสูตรในกลุ่ม cluster อาหาร (1)	178,800.00	9,480.00	5.30	169,320.00	94.70	145,420.00	81.33	คณะเทคโนโลยีการเกษตร
(3) เตรียมความพร้อมทักษะภาษาอังกฤษด้านการพูดในที่สาธารณะ	20,000.00	20,000.00	100.00	0.00	0.00	0.00	0.00	คณะมนุษยศาสตร์และสังคมศาสตร์
(4) การจัดค่ายยูวเซฟ ด้านอาหารกลางวัน	40,000.00	38,500.00	96.25	1,500.00	3.75	0.00	0.00	คณะวิทยาศาสตร์และเทคโนโลยี
5 พัฒนาระบบการให้คำปรึกษาและดูแลนักศึกษา	20,000.00	0.00	0.00	20,000.00	100.00	20,000.00	100.00	ผศ.ดร.เสนาะ กลิ่นงาม / ดร.กฤษดา ตั้งขวาล
(1) จัดทำคู่มือที่ปรึกษากลุ่มอาหาร การโรงแรม ท่องเที่ยว และเกษตร	20,000.00	0.00	0.00	20,000.00	100.00	20,000.00	100.00	คณะวิทยาศาสตร์และเทคโนโลยี
6 พัฒนาทักษะทางวิชาชีพด้านอาหารและการท่องเที่ยว	971,200.00	535,141.00	55.10	436,059.00	44.90	342,066.40	35.22	ผศ.ดร.เสนาะ กลิ่นงาม / ดร.กฤษดา ตั้งขวาล
(1) พัฒนาทักษะวิชาการ และวิชาชีพการผลิตอาหารต้นน้ำเพื่อแข่งขัน	100,000.00	76,928.00	76.93	23,072.00	23.07	9,999.40	10.00	คณะเทคโนโลยีการเกษตร
(2) การแข่งขันทักษะวิชาการ/วิจัย/นวัตกรรมด้านเกษตรและอาหารระดับช	80,000.00	67,260.00	84.08	12,740.00	15.93	12,730.00	15.91	คณะเทคโนโลยีการเกษตร
(3) การพัฒนาอาหารปลอดภัย(ผลิตภัณฑ์ข้าวไรซ์เบอร์รี่)เชิงพาณิชย์	50,000.00	39,490.00	78.98	10,510.00	21.02	10,500.00	21.00	คณะเทคโนโลยีการเกษตร
(4) จัดตั้งหน่วยเสริมทักษะวิชาชีพ:การพัฒนาผลิตภัณฑ์สัตว์ปีก(2)	350,000.00	160,180.00	45.77	189,820.00	54.23	167,300.00	47.80	คณะเทคโนโลยีการเกษตร
(5) การจัดตั้งหน่วยเสริมทักษะวิชาชีพ: การผลิตผักไฮโดรโปนิกส์	30,000.00	28,763.00	95.88	1,237.00	4.12	1,237.00	4.12	คณะเทคโนโลยีการเกษตร
(6) จัดตั้งหน่วยเสริมทักษะวิชาชีพ:การพัฒนาผลิตภัณฑ์สัตว์ปีก(1)	50,000.00	50,000.00	100.00	0.00	0.00	0.00	0.00	คณะเทคโนโลยีการเกษตร

ยุทธศาสตร์/โครงการ/กิจกรรม		จัดสรร	เบิกจ่ายจริง		คงเหลือ		ขอคืนหรือเบิกจ่าย		ผู้รับผิดชอบ
			จำนวน	%	จำนวน	%	จำนวน	%	
(7)	พัฒนาทักษะและแข่งขันทักษะวิชาชีพด้านการท่องเที่ยวและโรงแรม	100,000.00	0.00	0.00	100,000.00	100.00	68,100.00	68.10	คณะมนุษยศาสตร์และสังคมศาสตร์
(8)	พัฒนานวัตกรรมท่องเที่ยวโฮมสเตย์ (ชุมชนต้นแบบบ้านแหลม)	50,000.00	32,000.00	64.00	18,000.00	36.00	9,000.00	18.00	คณะมนุษยศาสตร์และสังคมศาสตร์
(9)	พัฒนาบรรจุภัณฑ์ผลิตภัณฑ์กลุ่มอาหารและการท่องเที่ยว	20,000.00	15,000.00	75.00	5,000.00	25.00	0.00	0.00	คณะวิทยาการจัดการ
(10)	แข่งทักษะด้านอาหารระดับชาติ/นานาชาติสาขาวิชาเทคโนโลยีและศิลป์	46,200.00	0.00	0.00	46,200.00	100.00	46,200.00	100.00	คณะวิทยาศาสตร์และเทคโนโลยี
(11)	พัฒนาผลิตภัณฑ์อาหารเอกลักษณ์เมืองเพชร (เนื้อตาล/ขนมหม้อแกง)	50,000.00	38,000.00	76.00	12,000.00	24.00	0.00	0.00	คณะวิทยาศาสตร์และเทคโนโลยี
(12)	แข่งขันทักษะด้านอาหารระดับชาติ/นานาชาติสาขาอาหารและโภชนาการฯ	45,000.00	27,520.00	61.16	17,480.00	38.84	17,000.00	37.78	คณะวิทยาศาสตร์และเทคโนโลยี
<b>7</b>	<b>พัฒนาศักยภาพบุคลากรด้านอาหารและการท่องเที่ยว</b>	<b>400,000.00</b>	<b>69,000.00</b>	<b>17.25</b>	<b>331,000.00</b>	<b>82.75</b>	<b>301,000.00</b>	<b>75.25</b>	<b>ผศ.ดร.เสนาะ กลิ่นงาม / ดร.กฤษดา ตั้งชวล</b>
(1)	เสวนาการเตรียมความพร้อมจัดตั้งศูนย์ทดสอบวิชาชีพท่องเที่ยว	30,000.00	0.00	0.00	30,000.00	100.00	0.00	0.00	คณะมนุษยศาสตร์และสังคมศาสตร์
(2)	อบรมใบประกอบวิชาชีพหลักสูตรการฝึกอบรมวิชามคฤเทศก์เฉพาะ(1)	300,000.00	0.00	0.00	300,000.00	100.00	300,000.00	100.00	คณะมนุษยศาสตร์และสังคมศาสตร์
(3)	เสวนาทบทวนแผนกลยุทธ์เอกลักษณ์มหาวิทยาลัยด้านอาหาร การท่องเที่ยว	70,000.00	69,000.00	98.57	1,000.00	1.43	1,000.00	1.43	คณะวิทยาศาสตร์และเทคโนโลยี
<b>ยุทธศาสตร์ที่ 2 การยกระดับคุณภาพบัณฑิต</b>		<b>40,809,000.00</b>	<b>22,106,766.00</b>	<b>54.17</b>	<b>18,702,234.00</b>	<b>45.83</b>	<b>11,422,156.42</b>	<b>27.99</b>	
<b>8</b>	<b>พัฒนาระบบการบริหารหลักสูตรแบบกลุ่มสาขาวิชา (Cluster Model) และการพัฒนา</b>	<b>2,490,000.00</b>	<b>1,723,148.79</b>	<b>69.20</b>	<b>766,851.21</b>	<b>30.80</b>	<b>645,141.32</b>	<b>25.91</b>	<b>ผศ.ดร.เสนาะ กลิ่นงาม</b>
(1)	ปรับปรุงหลักสูตรสัตวศาสตร์ และ คุรุศาสตร์การเกษตร	60,000.00	18,000.00	30.00	42,000.00	70.00	34,000.00	56.67	คณะเทคโนโลยีการเกษตร
(2)	บริหารปรับปรุงหลักสูตรคณะเทคโนโลยีสารสนเทศ	120,000.00	92,513.00	77.09	27,487.00	22.91	460.00	0.38	คณะเทคโนโลยีสารสนเทศ
(3)	ปรับปรุงและพัฒนาหลักสูตรสาขาวิชาเทคโนโลยีคอมพิวเตอร์อิเล็กทรอนิกส์	30,000.00	29,700.00	99.00	300.00	1.00	0.00	0.00	คณะเทคโนโลยีอุตสาหกรรม
(4)	ปรับปรุงหลักสูตรวิศวกรรมเครื่องกล	30,000.00	0.00	0.00	30,000.00	100.00	30,000.00	100.00	คณะเทคโนโลยีอุตสาหกรรม
(5)	ปรับปรุงหลักสูตร สาขาวิชาวิศวกรรมสารสนเทศและการสื่อสาร	30,000.00	30,000.00	100.00	0.00	0.00	0.00	0.00	คณะเทคโนโลยีอุตสาหกรรม
(6)	ผลิตหลักสูตรเทคโนโลยีสุขภาพและความงาม	40,000.00	40,000.00	100.00	0.00	0.00	0.00	0.00	คณะพยาบาลศาสตร์
(7)	ปรับปรุงและพัฒนาหลักสูตรให้ได้มาตรฐานตามกรอบ TQF	300,000.00	238,572.00	79.52	61,428.00	20.48	21,850.00	7.28	คณะมนุษยศาสตร์และสังคมศาสตร์
(8)	พัฒนาและปรับปรุงหลักสูตรระดับปริญญาตรี (หลักสูตรบริหารธุรกิจ)	30,000.00	30,000.00	100.00	0.00	0.00	0.00	0.00	คณะวิทยาการจัดการ
(9)	พัฒนาหลักสูตรบริหารธุรกิจบัณฑิต สาขาวิชาการจัดการสถานพยาบาล	40,000.00	0.00	0.00	40,000.00	100.00	40,000.00	100.00	คณะวิทยาการจัดการ
(10)	ปรับปรุงหลักสูตรบริหารธุรกิจมหาบัณฑิต (บ.โท)	30,000.00	30,000.00	100.00	0.00	0.00	0.00	0.00	คณะวิทยาการจัดการ
(11)	ปรับปรุงหลักสูตรคณะวิทยาศาสตร์และเทคโนโลยี	130,000.00	129,935.00	99.95	65.00	0.05	0.00	0.00	คณะวิทยาศาสตร์และเทคโนโลยี
(12)	อบรมการจัดการเรียนการสอนแบบ Action Learning (STEM Edu)	230,000.00	227,428.75	98.88	2,571.25	1.12	2,100.00	0.91	คณะวิทยาศาสตร์และเทคโนโลยี

ยุทธศาสตร์/โครงการ/กิจกรรม		จัดสรร	เบิกจ่ายจริง		คงเหลือ		ขอถอนเบิกจ่าย		ผู้รับผิดชอบ
			จำนวน	%	จำนวน	%	จำนวน	%	
(13)	การรับนักศึกษา การประชาสัมพันธ์ และแนะแนวการศึกษา (2)	670,000.00	565,134.04	84.35	104,865.96	15.65	84,341.32	12.59	สำนักส่งเสริมวิชาการและงานทะเบียน
(14)	จัดทำคู่มือเกณฑ์มาตรฐานอุดมศึกษาตามกรอบมาตรฐาน TQF ฉบับปรับปรุง	50,000.00	0.00	0.00	50,000.00	100.00	48,000.00	96.00	สำนักส่งเสริมวิชาการและงานทะเบียน
(15)	พัฒนาระบบการบริหารหลักสูตรแบบกลุ่มสาขาวิชา (Cluster Model)	150,000.00	12,901.00	8.60	137,099.00	91.40	136,000.00	90.67	สำนักส่งเสริมวิชาการและงานทะเบียน
(16)	การรับนักศึกษา การประชาสัมพันธ์ และแนะแนวการศึกษา (1)	245,000.00	221,940.00	90.59	23,060.00	9.41	23,060.00	9.41	สำนักส่งเสริมวิชาการและงานทะเบียน
(17)	การพัฒนาระบบให้คำปรึกษาด้านวิชาการและดูแลนักศึกษา	305,000.00	57,025.00	18.70	247,975.00	81.30	225,330.00	73.88	สำนักส่งเสริมวิชาการและงานทะเบียน
<b>9</b>	<b>ผลิตเครื่องมืออาชีพและพัฒนาโรงเรียนต้นแบบ (สาธิตฯ)</b>	<b>2,484,600.00</b>	<b>1,329,951.24</b>	<b>53.53</b>	<b>1,154,648.76</b>	<b>46.47</b>	<b>672,862.40</b>	<b>27.08</b>	<b>ผศ.ดร.เสนาะ กลิ่นงาม</b>
(1)	พัฒนาโรงเรียนต้นแบบสาขาวิชาพลศึกษา	53,000.00	0.00	0.00	53,000.00	100.00	51,350.00	96.89	คณะครุศาสตร์
(2)	สร้างเครื่องมืออาชีพเพื่อพัฒนาโรงเรียนสาธิต	130,000.00	60,600.00	46.62	69,400.00	53.38	47,888.00	36.84	คณะมนุษยศาสตร์และสังคมศาสตร์
(3)	ค่าหนังสือเรียน	398,100.00	0.00	0.00	398,100.00	100.00	182,673.64	45.89	โรงเรียนสาธิตมหาวิทยาลัยราชภัฏเพชรบุรี
(4)	ค่าอุปกรณ์การเรียน	151,600.00	41,690.00	27.50	109,910.00	72.50	37,260.00	24.58	โรงเรียนสาธิตมหาวิทยาลัยราชภัฏเพชรบุรี
(5)	ค่าเครื่องแบบนักเรียน	180,200.00	0.00	0.00	180,200.00	100.00	80,400.00	44.62	โรงเรียนสาธิตมหาวิทยาลัยราชภัฏเพชรบุรี
(6)	ค่าจัดการเรียนการสอน	1,256,700.00	1,133,666.24	90.21	123,033.76	9.79	122,031.98	9.71	โรงเรียนสาธิตมหาวิทยาลัยราชภัฏเพชรบุรี
(7)	ค่ากิจกรรมพัฒนาคุณภาพผู้เรียน	315,000.00	93,995.00	29.84	221,005.00	70.16	151,258.78	48.02	โรงเรียนสาธิตมหาวิทยาลัยราชภัฏเพชรบุรี
<b>10</b>	<b>พัฒนากระบวนการเรียนการสอนที่เน้นการเรียนรู้จากการปฏิบัติ</b>	<b>3,429,600.00</b>	<b>1,654,374.80</b>	<b>48.24</b>	<b>1,775,225.20</b>	<b>51.76</b>	<b>1,278,750.80</b>	<b>37.29</b>	<b>ผศ.ดร.เสนาะ กลิ่นงาม</b>
(1)	อบรมเชิงปฏิบัติการเรื่องการถ่ายภาพเบื้องต้นเพื่อใช้ประกอบสื่อ	60,000.00	43,000.00	71.67	17,000.00	28.33	0.00	0.00	คณะครุศาสตร์
(2)	การฝึกประสบการณ์วิชาชีพรู 13 สาขา ชั้นปีที่ 4 และปีที่ 5(1)	210,000.00	210,000.00	100.00	0.00	0.00	0.00	0.00	คณะครุศาสตร์
(3)	การฝึกประสบการณ์วิชาชีพรู 13 สาขา ชั้นปีที่ 4 และปีที่ 5(2)	20,000.00	20,000.00	100.00	0.00	0.00	0.00	0.00	คณะครุศาสตร์
(4)	พัฒนาทักษะทางวิชาชีพครูผ่านการฝึกปฏิบัตินอกห้องเรียน	239,000.00	239,000.00	100.00	0.00	0.00	0.00	0.00	คณะครุศาสตร์
(5)	การพัฒนาทักษะการสอนครูเกษตรด้วยแหล่งเรียนรู้ในโรงเรียน	50,000.00	0.00	0.00	50,000.00	100.00	42,800.00	85.60	คณะเทคโนโลยีการเกษตร
(6)	ฝึกปฏิบัติการเรียนรู้แบบ STEM Education (2)	20,000.00	0.00	0.00	20,000.00	100.00	20,000.00	100.00	คณะเทคโนโลยีการเกษตร
(7)	ฝึกปฏิบัติการเรียนรู้แบบ STEM Education (1)	222,000.00	52,768.10	23.77	169,231.90	76.23	130,032.80	58.57	คณะเทคโนโลยีการเกษตร
(8)	พัฒนากระบวนการเรียนการสอนที่เน้นการเรียนรู้ของคณะเทคโนโลยีศา	245,000.00	180,763.00	73.78	64,237.00	26.22	21,600.00	8.82	คณะเทคโนโลยีสารสนเทศ
(9)	พัฒนากระบวนการเรียนการสอนที่เน้นการเรียนรู้ของคณะเทคโนโลยีอุ	299,000.00	180,094.00	60.23	118,906.00	39.77	110,717.00	37.03	คณะเทคโนโลยีอุตสาหกรรม
(10)	พัฒนาการเรียนการสอนเน้นการปฏิบัติด้านวิทยาศาสตร์สุขภาพ	117,000.00	0.00	0.00	117,000.00	100.00	115,560.00	98.77	คณะพยาบาลศาสตร์



ยุทธศาสตร์/โครงการ/กิจกรรม		จัดสรร	เบิกจ่ายจริง		คงเหลือ		ขอถอนเบิกจ่าย		ผู้รับผิดชอบ
			จำนวน	%	จำนวน	%	จำนวน	%	
(11)	ฝึกปฏิบัติการจัดการเรียนรู้ภาษาไทยตามแนวคิดทหุปัญญา	50,000.00	39,000.00	78.00	11,000.00	22.00	4,270.00	8.54	คณะมนุษยศาสตร์และสังคมศาสตร์
(12)	ฝึกปฏิบัติการจัดค่ายภาษาอังกฤษของนักศึกษาสาขาวิชาภาษาอังกฤษ	25,000.00	0.00	0.00	25,000.00	100.00	0.00	0.00	คณะมนุษยศาสตร์และสังคมศาสตร์
(13)	การลงพื้นที่ปฏิบัติการในชุมชน Social Lab ในพื้นที่ต.นาพันสาม	50,000.00	0.00	0.00	50,000.00	100.00	50,000.00	100.00	คณะมนุษยศาสตร์และสังคมศาสตร์
(14)	ฝึกปฏิบัติการวิจัยภาคสนามทางสังคมศาสตร์	34,000.00	32,110.00	94.44	1,890.00	5.56	1,890.00	5.56	คณะมนุษยศาสตร์และสังคมศาสตร์
(15)	ฝึกปฏิบัติการเก็บรวบรวมข้อมูลทางประวัติศาสตร์ นักศึกษาวิชาชีพ	30,000.00	30,000.00	100.00	0.00	0.00	0.00	0.00	คณะมนุษยศาสตร์และสังคมศาสตร์
(16)	การเรียนรู้การมีส่วนร่วมของชุมชนโดยการจัดทำประชาคม	30,000.00	29,550.00	98.50	450.00	1.50	450.00	1.50	คณะมนุษยศาสตร์และสังคมศาสตร์
(17)	ปรับปรุงกระบวนการเรียนการสอนทางด้านนิติศาสตร์	70,000.00	67,650.00	96.64	2,350.00	3.36	2,350.00	3.36	คณะมนุษยศาสตร์และสังคมศาสตร์
(18)	ฝึกปฏิบัติการเก็บข้อมูลและศึกษาแหล่งเรียนรู้ประวัติศาสตร์ไทย	50,000.00	50,000.00	100.00	0.00	0.00	0.00	0.00	คณะมนุษยศาสตร์และสังคมศาสตร์
(19)	การศึกษาแหล่งผลิตและเรียนรู้การสร้างสรรค์ผลงานทางศิลปะและการ	40,000.00	0.00	0.00	40,000.00	100.00	40,000.00	100.00	คณะมนุษยศาสตร์และสังคมศาสตร์
(20)	ฝึกปฏิบัติดนตรีไทยดนตรีสากล และนาฏศิลป์จากศิลปินที่มีชื่อเสียง	50,000.00	33,050.00	66.10	16,950.00	33.90	0.00	0.00	คณะมนุษยศาสตร์และสังคมศาสตร์
(21)	ฝึกปฏิบัติการสื่อสารภาษาอังกฤษกับนักท่องเที่ยวต่างชาติเพื่อ	150,000.00	50,000.00	33.33	100,000.00	66.67	100,000.00	66.67	คณะมนุษยศาสตร์และสังคมศาสตร์
(22)	เตรียมนักศึกษาฝึกประสบการณ์วิชาชีพและเรียนรู้วัฒนธรรมตะวันตก	45,000.00	43,800.00	97.33	1,200.00	2.67	0.00	0.00	คณะมนุษยศาสตร์และสังคมศาสตร์
(23)	การบูรณาการองค์ความรู้ด้านมนุษยศาสตร์โดยใช้สื่อเทคโนโลยีSTEM	80,000.00	0.00	0.00	80,000.00	100.00	79,840.00	99.80	คณะมนุษยศาสตร์และสังคมศาสตร์
(24)	ฝึกปฏิบัติการพูดภาษาอังกฤษจากการแสดงละคร (อังกฤษ)	38,000.00	22,500.00	59.21	15,500.00	40.79	15,000.00	39.47	คณะมนุษยศาสตร์และสังคมศาสตร์
(25)	พัฒนาแหล่งเรียนรู้เศรษฐกิจพอเพียง ตำบลนายาง อำเภอชะอำ	60,000.00	0.00	0.00	60,000.00	100.00	59,000.00	98.33	คณะมนุษยศาสตร์และสังคมศาสตร์
(26)	ฝึกปฏิบัติการจัดทัศนศึกษาสำหรับนักศึกษาวิชาชีพครูสาขาสังคมศึ	80,000.00	0.00	0.00	80,000.00	100.00	0.00	0.00	คณะมนุษยศาสตร์และสังคมศาสตร์
(27)	ฝึกปฏิบัติทักษะงานห้องสมุดในสถาบันบริการสารสนเทศและแหล่งเรีย	26,000.00	0.00	0.00	26,000.00	100.00	0.00	0.00	คณะมนุษยศาสตร์และสังคมศาสตร์
(28)	ฝึกปฏิบัติทักษะงานกิจกรรมส่งเสริมการอ่าน สาขาวิชาสารสนเทศ	39,600.00	0.00	0.00	39,600.00	100.00	0.00	0.00	คณะมนุษยศาสตร์และสังคมศาสตร์
(29)	พัฒนาบุคลากรสู่การเป็นบรรณารักษ์และนักสารสนเทศมืออาชีพ	25,000.00	25,000.00	100.00	0.00	0.00	0.00	0.00	คณะมนุษยศาสตร์และสังคมศาสตร์
(30)	ฝึกปฏิบัติการจัดห้องสมุดให้มีชีวิตสำหรับโรงเรียนสาธิตมหาวิทยาลัย	25,000.00	0.00	0.00	25,000.00	100.00	17,081.00	68.32	คณะมนุษยศาสตร์และสังคมศาสตร์
(31)	การบรรยายเชิงปฏิบัติการพิเศษโดยผู้เชี่ยวชาญเฉพาะด้านศิลปะและ	25,000.00	25,000.00	100.00	0.00	0.00	0.00	0.00	คณะมนุษยศาสตร์และสังคมศาสตร์
(32)	ฝึกปฏิบัติมีคฤห์ชุมชน	35,000.00	35,000.00	100.00	0.00	0.00	0.00	0.00	คณะมนุษยศาสตร์และสังคมศาสตร์
(33)	เรียนรู้จากการปฏิบัติงานจริง (ค่ายศิลปะที่เพื่อน้อง)	40,000.00	40,000.00	100.00	0.00	0.00	0.00	0.00	คณะมนุษยศาสตร์และสังคมศาสตร์
(34)	พัฒนาการเรียนการสอนที่เน้นการเรียนรู้จากกรณีศึกษาปฏิบัติด้านบริหาร	300,000.00	40,800.00	13.60	259,200.00	86.40	238,953.00	79.65	คณะวิทยาการจัดการ
(35)	ส่งเสริมการเรียนรู้จากศูนย์ฝึกประสบการณ์วิชาชีพทางธุรกิจ	100,000.00	100,000.00	100.00	0.00	0.00	0.00	0.00	คณะวิทยาการจัดการ

ยุทธศาสตร์/โครงการ/กิจกรรม		จัดสรร	เบิกจ่ายจริง		คงเหลือ		ขอถอนเบิกจ่าย		ผู้รับผิดชอบ
			จำนวน	%	จำนวน	%	จำนวน	%	
(36)	จัดหาวัสดุอุปกรณ์สำหรับจัดการเรียนการสอน STEM Edu	150,000.00	13,218.00	8.81	136,782.00	91.19	9,500.00	6.33	คณะวิทยาศาสตร์และเทคโนโลยี
(37)	พัฒนาทักษะทางวิชาการ เพื่อจัดงานสัปดาห์วิทยาศาสตร์แห่งชาติ	300,000.00	52,071.70	17.36	247,928.30	82.64	219,707.00	73.24	คณะวิทยาศาสตร์และเทคโนโลยี
<b>11</b>	<b>พัฒนาห้องเรียนห้องปฏิบัติการและสื่อการเรียนรู้</b>	<b>7,740,000.00</b>	<b>5,321,933.41</b>	<b>68.76</b>	<b>2,418,066.59</b>	<b>31.24</b>	<b>1,585,821.27</b>	<b>20.49</b>	<b>ผศ.ดร.เสนาะ กลิ่นงาม</b>
(1)	การพัฒนาสื่อการเรียนรู้ในรายวิชาชีวเคมีและคณะครุศาสตร์	80,000.00	0.00	0.00	80,000.00	100.00	0.00	0.00	คณะครุศาสตร์
(2)	การจัดหาสื่อและอุปกรณ์การเรียนการสอนสาขาวิชาการศึกษาปฐมวัย	60,000.00	4,324.10	7.21	55,675.90	92.79	55,675.00	92.79	คณะครุศาสตร์
(3)	การจัดหาอุปกรณ์การจัดการเรียนการสอนสาขาวิชาพลศึกษา	60,000.00	0.00	0.00	60,000.00	100.00	59,920.00	99.87	คณะครุศาสตร์
(4)	ปรับปรุงห้องปฏิบัติการ และฟาร์มฝึกทักษะวิชาชีพ	240,000.00	92,436.00	38.52	147,564.00	61.49	147,558.75	61.48	คณะเทคโนโลยีการเกษตร
(5)	การผลิตสื่ออิเล็กทรอนิกส์เพื่อการสอน	40,000.00	9,000.00	22.50	31,000.00	77.50	17,000.00	42.50	คณะเทคโนโลยีการเกษตร
(6)	สร้างห้องปฏิบัติการเพื่อส่งเสริมการเรียนรู้ด้านสื่อมัลติมีเดีย	100,000.00	100,000.00	100.00	0.00	0.00	0.00	0.00	คณะเทคโนโลยีสารสนเทศ
(7)	สร้างสื่อการสอนของนักศึกษา โดยใช้บอร์ด Raspberry Pi2	50,000.00	49,999.93	100.00	0.07	0.00	0.07	0.00	คณะเทคโนโลยีสารสนเทศ
(8)	สร้างชุดฝึกปฏิบัติการไมโครโปรเซสเซอร์และไมโครคอนโทรลเลอร์	50,000.00	0.00	0.00	50,000.00	100.00	50,000.00	100.00	คณะเทคโนโลยีสารสนเทศ
(9)	การสร้างสื่อเพื่อการเรียนรู้ นักศึกษา คณะเทคโนโลยีสารสนเทศ	50,000.00	50,000.00	100.00	0.00	0.00	0.00	0.00	คณะเทคโนโลยีสารสนเทศ
(10)	พัฒนาศูนย์การเรียนรู้สำหรับนักศึกษา คณะเทคโนโลยีอุตสาหกรรม	150,000.00	139,625.35	93.08	10,374.65	6.92	10,192.05	6.79	คณะเทคโนโลยีอุตสาหกรรม
(11)	พัฒนาสื่อการสอนอิเล็กทรอนิกส์ คณะเทคโนโลยีอุตสาหกรรม	50,000.00	49,290.00	98.58	710.00	1.42	660.00	1.32	คณะเทคโนโลยีอุตสาหกรรม
(12)	ห้องปฏิบัติการนวัตกรรมการเรียนรู้ตามแนวทางสะเต็มศึกษา	130,000.00	28,194.00	21.69	101,806.00	78.31	101,798.00	78.31	คณะเทคโนโลยีอุตสาหกรรม
(13)	พัฒนาห้องสมุดประจำสาขาวิชาเทคโนโลยีอุตสาหกรรม	50,000.00	49,617.25	99.23	382.75	0.77	0.00	0.00	คณะเทคโนโลยีอุตสาหกรรม
(14)	พัฒนาสื่อการสอนอิเล็กทรอนิกส์คณะพยาบาลศาสตร์	100,000.00	0.00	0.00	100,000.00	100.00	0.00	0.00	คณะพยาบาลศาสตร์
(15)	พัฒนาสื่ออิเล็กทรอนิกส์สำหรับการเรียนการสอนคณะมนุษยศาสตร์	670,000.00	58,900.00	8.79	611,100.00	91.21	394,031.00	58.81	คณะมนุษยศาสตร์และสังคมศาสตร์
(16)	ปรับปรุงห้องปฏิบัติการและจัดหาสื่อการเรียนรู้ LC	470,000.00	418,542.00	89.05	51,458.00	10.95	49,140.00	10.46	คณะมนุษยศาสตร์และสังคมศาสตร์
(17)	พัฒนาห้องเรียนและสื่อการเรียนรู้ (Active Learning Class Room)	200,000.00	0.00	0.00	200,000.00	100.00	0.00	0.00	คณะวิทยาการจัดการ
(18)	พัฒนาสื่อการเรียนการสอนอิเล็กทรอนิกส์ของกลุ่มบริหารธุรกิจและ	100,000.00	0.00	0.00	100,000.00	100.00	0.00	0.00	คณะวิทยาการจัดการ
(19)	ปรับปรุงและบริหารจัดการห้องปฏิบัติการทางวิทยาศาสตร์	1,500,000.00	905,573.28	60.37	594,426.72	39.63	546,175.40	36.41	คณะวิทยาศาสตร์และเทคโนโลยี
(20)	จัดหาระบบสตูดิโอเสมือน เพื่อบันทึกสื่อการเรียนการสอนของอาจารย์	450,000.00	450,000.00	100.00	0.00	0.00	0.00	0.00	สำนักวิทยบริการและเทคโนโลยีสารสนเทศ
(21)	พัฒนาห้องเรียน Smart Learning & Smart Classroom	970,000.00	966,000.00	99.59	4,000.00	0.41	4,000.00	0.41	สำนักวิทยบริการและเทคโนโลยีสารสนเทศ
(22)	การพัฒนาศูนย์นวัตกรรมการเรียนรู้	970,000.00	958,188.20	98.78	11,811.80	1.22	10,436.00	1.08	สำนักวิทยบริการและเทคโนโลยีสารสนเทศ

ยุทธศาสตร์/โครงการ/กิจกรรม		จัดสรร	เบิกจ่ายจริง		คงเหลือ		ขอถอนเบิกจ่าย		ผู้รับผิดชอบ
			จำนวน	%	จำนวน	%	จำนวน	%	
(23)	จัดหาทรัพยากรสารสนเทศเพื่อสนับสนุนการเรียนรู้ตามความต้องการฯ	1,000,000.00	992,243.30	99.22	7,756.70	0.78	2,035.00	0.20	สำนักวิทยบริการและเทคโนโลยีสารสนเทศ
(24)	ปรับปรุงพื้นที่การเรียนรู้ห้องเรียนของนักศึกษาทุกคณะ	200,000.00	0.00	0.00	200,000.00	100.00	137,200.00	68.60	สำนักส่งเสริมวิชาการและงานทะเบียน
<b>12</b>	<b>พัฒนาการเรียนรู้ของนักศึกษา ร่วมกับสถานประกอบการ</b>	<b>1,530,000.00</b>	<b>419,619.00</b>	<b>27.43</b>	<b>1,110,381.00</b>	<b>72.57</b>	<b>408,718.00</b>	<b>26.71</b>	<b>ผศ.ดร.เสนาะ กลิ่นงาม</b>
(1)	ร่วมมือพัฒนาการเรียนรู้ร่วมกับสถานประกอบการคณะครุศาสตร์ 2 สาขา	60,000.00	0.00	0.00	60,000.00	100.00	0.00	0.00	คณะครุศาสตร์
(2)	การเรียนรู้จากผู้ประกอบการ และการฝึกปฏิบัติงานในฟาร์มจริง	150,000.00	58,620.00	39.08	91,380.00	60.92	86,840.00	57.89	คณะเทคโนโลยีการเกษตร
(3)	ความร่วมมือกับสถานประกอบการในการส่งนักศึกษาในคณะไปฝึกงานสหกิจ	150,000.00	48,180.00	32.12	101,820.00	67.88	23,116.00	15.41	คณะเทคโนโลยีสารสนเทศ
(4)	ร่วมมือพัฒนาการเรียนรู้ร่วมกับสถานประกอบการ คณะเทคโนโลยีอุตสาหกรรม	240,000.00	47,854.00	19.94	192,146.00	80.06	161,915.00	67.46	คณะเทคโนโลยีอุตสาหกรรม
(5)	พัฒนาการเรียนรู้ของนักศึกษาระหว่างสาขาวิชา กับสถานประกอบการ	570,000.00	206,445.00	36.22	363,555.00	63.78	122,682.00	21.52	คณะมนุษยศาสตร์และสังคมศาสตร์
(6)	พัฒนาการเรียนรู้และเพิ่มสมรรถนะการปฏิบัติงานแก่นักศึกษา	210,000.00	0.00	0.00	210,000.00	100.00	0.00	0.00	คณะวิทยาการจัดการ
(7)	ร่วมมือพัฒนาการเรียนรู้ร่วมกับสถานประกอบการคณะวิทยาศาสตร์และ	90,000.00	58,520.00	65.02	31,480.00	34.98	14,165.00	15.74	คณะวิทยาศาสตร์และเทคโนโลยี
(8)	พัฒนาการเรียนรู้และเพิ่มสมรรถนะการปฏิบัติงานแก่นักศึกษาโดยความร่วมมือกับโรงฟ	60,000.00	0.00	0.00	60,000.00	100.00	0.00	0.00	คณะวิทยาการจัดการ
<b>13</b>	<b>พัฒนาอาจารย์ให้มีคุณวุฒิสูงขึ้น</b>	<b>250,000.00</b>	<b>0.00</b>	<b>0.00</b>	<b>250,000.00</b>	<b>100.00</b>	<b>0.00</b>	<b>0.00</b>	<b>ผศ.ดร.เสนาะ กลิ่นงาม</b>
(1)	พัฒนาอาจารย์ให้มีคุณวุฒิสูงขึ้น	250,000.00	0.00	0.00	250,000.00	100.00	0.00	0.00	สำนักส่งเสริมวิชาการและงานทะเบียน
<b>14</b>	<b>สนับสนุนการเข้าสู่ตำแหน่งทางวิชาการของอาจารย์</b>	<b>2,321,100.00</b>	<b>1,203,971.70</b>	<b>51.87</b>	<b>1,117,128.30</b>	<b>48.13</b>	<b>704,050.85</b>	<b>30.33</b>	<b>ผศ.ดร.เสนาะ กลิ่นงาม</b>
(1)	สัมมนาเชิงปฏิบัติการเพื่อพัฒนาผลงานทางวิชาการแก่คณาจารย์	50,000.00	50,000.00	100.00	0.00	0.00	0.00	0.00	คณะครุศาสตร์
(2)	สัมมนาเชิงปฏิบัติการการผลิตผลงานวิชาการของอาจารย์	50,000.00	0.00	0.00	50,000.00	100.00	13,169.00	26.34	คณะเทคโนโลยีการเกษตร
(3)	พัฒนาเอกสารประกอบการสอนตำราหรืองานด้านอื่น ๆ สาขาเทคโนโลยีสา	50,000.00	0.00	0.00	50,000.00	100.00	49,600.00	99.20	คณะเทคโนโลยีสารสนเทศ
(4)	อบรมเชิงปฏิบัติการเพื่อเข้าสู่ตำแหน่งทางวิชาการ คณะเทคโนโลยี	50,000.00	47,100.00	94.20	2,900.00	5.80	2,900.00	5.80	คณะเทคโนโลยีอุตสาหกรรม
(5)	สัมมนาเชิงปฏิบัติการเพื่อเพิ่มศักยภาพผลงานทางวิชาการ	50,000.00	32,850.00	65.70	17,150.00	34.30	17,150.00	34.30	คณะพยาบาลศาสตร์
(6)	สัมมนาเชิงปฏิบัติการเพื่อพัฒนาผลงานทางวิชาการแก่คณาจารย์	120,000.00	73,667.40	61.39	46,332.60	38.61	46,050.00	38.38	คณะมนุษยศาสตร์และสังคมศาสตร์
(7)	วารสารเพชรปริทัศน์	300,000.00	267,500.00	89.17	32,500.00	10.83	26,750.00	8.92	คณะมนุษยศาสตร์และสังคมศาสตร์
(8)	อบรมการเขียนผลงานวิชาการและงานวิจัยเพื่อเข้าสู่ตำแหน่ง	60,000.00	40,200.00	67.00	19,800.00	33.00	19,800.00	33.00	คณะวิทยาการจัดการ
(9)	พัฒนาผลงานทางวิชาการอาจารย์คณะวิทยาศาสตร์และเทคโนโลยี	60,000.00	11,525.50	19.21	48,474.50	80.79	15,660.85	26.10	คณะวิทยาศาสตร์และเทคโนโลยี
(10)	การจัดทำคู่มือการพัฒนาผลงานวิชาการ	120,000.00	0.00	0.00	120,000.00	100.00	81,200.00	67.67	สำนักส่งเสริมวิชาการและงานทะเบียน

ยุทธศาสตร์/โครงการ/กิจกรรม		จัดสรร	เบิกจ่ายจริง		คงเหลือ		ขอถอนเบิกจ่าย		ผู้รับผิดชอบ
			จำนวน	%	จำนวน	%	จำนวน	%	
(11)	ประชุมคณะกรรมการพิจารณาถ้อยแถลงผลงานทางวิชาการและทุน(1)	784,500.00	499,203.80	63.63	285,296.20	36.37	273,166.00	34.82	สำนักส่งเสริมวิชาการและงานทะเบียน
(12)	ประชุมคณะกรรมการพิจารณาถ้อยแถลงผลงานทางวิชาการและทุน(2)	626,600.00	181,925.00	29.03	444,675.00	70.97	158,605.00	25.31	สำนักส่งเสริมวิชาการและงานทะเบียน
15	<b>พัฒนาทักษะการสอนโดยเน้นการสอนแบบ Action Learning</b>	<b>3,080,000.00</b>	<b>1,149,717.10</b>	<b>37.33</b>	<b>1,930,282.90</b>	<b>62.67</b>	<b>1,653,088.14</b>	<b>53.67</b>	<b>ผศ.ดร.เสนาะ กลิ่นงาม</b>
(1)	พัฒนา Online Electronic Instruction Media ของอาจารย์คณะครุศา	50,000.00	18,680.00	37.36	31,320.00	62.64	31,320.00	62.64	คณะครุศาสตร์
(2)	การจัดการเรียนการสอน STEM Education ศึกษาคณะครุศาสตร์	40,000.00	39,180.00	97.95	820.00	2.05	820.00	2.05	คณะครุศาสตร์
(3)	สัมมนาเชิงปฏิบัติการเพื่อพัฒนาการสอนแบบ Action learning	230,000.00	131,978.00	57.38	98,022.00	42.62	71,890.00	31.26	คณะเทคโนโลยีการเกษตร
(4)	พัฒนาทักษะการสอนโดยเน้นการเรียนแบบ Action Learning	290,000.00	26,816.00	9.25	263,184.00	90.75	158,450.00	54.64	คณะเทคโนโลยีสารสนเทศ
(5)	พัฒนาทักษะการสอนโดยเน้นการสอนแบบ Action Learning ของคณะเทคโนโลยี	398,000.00	180,492.10	45.35	217,507.90	54.65	200,912.88	50.48	คณะเทคโนโลยีอุตสาหกรรม
(6)	เพิ่มสมรรถนะอาจารย์สาขาการแพทย์แผนไทยและสาธารณสุขศาสตร์	48,000.00	25,464.00	53.05	22,536.00	46.95	22,244.00	46.34	คณะพยาบาลศาสตร์
(7)	สนับสนุนทักษะการสอนของอาจารย์โดยการสอน Action Learning	30,000.00	28,320.00	94.40	1,680.00	5.60	1,160.00	3.87	คณะพยาบาลศาสตร์
(8)	อบรมเชิงปฏิบัติการบูรณาการเรียนการสอนสาขาการแพทย์แผนไทยและสา	30,000.00	17,200.00	57.33	12,800.00	42.67	12,800.00	42.67	คณะพยาบาลศาสตร์
(9)	พัฒนานวัตกรรมการเรียนการสอนเพื่อส่งเสริมการเรียนรู้ด้านมนุษย	600,000.00	161,060.00	26.84	438,940.00	73.16	331,607.26	55.27	คณะมนุษยศาสตร์และสังคมศาสตร์
(10)	พัฒนาสมรรถนะอาจารย์ที่เน้นการสอนแบบ Action Learning ของคณะ	400,000.00	51,330.00	12.83	348,670.00	87.17	346,170.00	86.54	คณะวิทยาการจัดการ
(11)	พัฒนาทักษะการสอนแบบ Action Learning และทักษะทางวิชาการ	320,000.00	158,796.00	49.62	161,204.00	50.38	157,920.00	49.35	คณะวิทยาศาสตร์และเทคโนโลยี
(12)	อบรมเชิงปฏิบัติการการจัดการเรียนการสอนเชิงบูรณาการกับการทำงาน	94,000.00	83,329.00	88.65	10,671.00	11.35	10,671.00	11.35	คณะวิทยาศาสตร์และเทคโนโลยี
(13)	พัฒนาทักษะการคิดเชิงระบบ	30,000.00	0.00	0.00	30,000.00	100.00	28,940.00	96.47	สำนักส่งเสริมวิชาการและงานทะเบียน
(14)	เสริมความรู้เพื่อการสอบบรรจุเข้าทำงาน	100,000.00	0.00	0.00	100,000.00	100.00	95,452.00	95.45	สำนักส่งเสริมวิชาการและงานทะเบียน
(15)	พัฒนาครูมืออาชีพ หลักสูตร 2	120,000.00	116,932.00	97.44	3,068.00	2.56	3,068.00	2.56	สำนักส่งเสริมวิชาการและงานทะเบียน
(16)	ประชุมบริหารงานวิชาการแผนกลยุทธ์ (Workshop for academic admi	200,000.00	109,480.00	54.74	90,520.00	45.26	82,078.00	41.04	สำนักส่งเสริมวิชาการและงานทะเบียน
(17)	การบริหารกลุ่มวิชาการ	100,000.00	660.00	0.66	99,340.00	99.34	97,585.00	97.59	สำนักส่งเสริมวิชาการและงานทะเบียน
16	<b>พัฒนาความสามารถทางวิชาการของนักศึกษา</b>	<b>4,910,000.00</b>	<b>2,478,787.28</b>	<b>50.48</b>	<b>2,431,212.72</b>	<b>49.52</b>	<b>1,419,850.97</b>	<b>28.92</b>	<b>ผศ.ดร.เสนาะ กลิ่นงาม</b>
(1)	การฝึกอบรมผู้กำกับลูกเสือสามัญรุ่นใหญ่ ชั้นความรู้เบื้องต้น	350,000.00	258,000.00	73.71	92,000.00	26.29	89,600.00	25.60	คณะครุศาสตร์
(2)	การเตรียมความพร้อมในการดำเนินการวิจัยก่อนการฝึกประสบการณ์วิชา	90,000.00	90,000.00	100.00	0.00	0.00	0.00	0.00	คณะครุศาสตร์
(3)	ติวสอบบรรจุครู (ภาค ก) สำหรับนักศึกษาชั้นปีที่5 13 สาขาวิชา	100,000.00	100,000.00	100.00	0.00	0.00	0.00	0.00	คณะครุศาสตร์

ยุทธศาสตร์/โครงการ/กิจกรรม		จัดสรร	เบิกจ่ายจริง		คงเหลือ		ขอถอนเบิกจ่าย		ผู้รับผิดชอบ
			จำนวน	%	จำนวน	%	จำนวน	%	
(4)	อบรมเสริมสมรรถนะวิชาชีพครูด้านหลักสูตรและการจัดการเรียนรู้	100,000.00	100,000.00	100.00	0.00	0.00	0.00	0.00	คณะครุศาสตร์
(5)	ฐานพัฒนาคุณธรรม และจรรยาบรรณสำหรับวิชาชีพครู 13 สาขา	100,000.00	36,200.00	36.20	63,800.00	63.80	63,400.00	63.40	คณะครุศาสตร์
(6)	เครือข่ายนักศึกษาพัฒนาทักษะทางปัญญาด้านกระบวนการคิดเชิงเหตุ	40,000.00	40,000.00	100.00	0.00	0.00	0.00	0.00	คณะครุศาสตร์
(7)	การแข่งขันทักษะวิชาการด้านการศึกษาปฐมวัย	40,000.00	20,000.00	50.00	20,000.00	50.00	20,000.00	50.00	คณะครุศาสตร์
(8)	อบรมระบบความปลอดภัยของอาหาร (ISO 22000)	40,000.00	40,000.00	100.00	0.00	0.00	0.00	0.00	คณะเทคโนโลยีการเกษตร
(9)	การแข่งขันทักษะวิชาการ และวิชาชีพของนักศึกษา	360,000.00	188,074.00	52.24	171,926.00	47.76	158,172.00	43.94	คณะเทคโนโลยีการเกษตร
(10)	พัฒนาความสามารถทางวิชาการของนักศึกษาคณะเทคโนโลยีสารสนเทศ	400,000.00	279,614.00	69.90	120,386.00	30.10	25,516.00	6.38	คณะเทคโนโลยีสารสนเทศ
(11)	แข่งขันรายการ NONTRI AAVC 2015 Autonomus Aerial Vehicle Chal	90,000.00	89,394.00	99.33	606.00	0.67	600.00	0.67	คณะเทคโนโลยีอุตสาหกรรม
(12)	โครงการวิจัยสำหรับนักศึกษาชั้นปีที่ 3-4 สาขาวิชาเทคโนโลยีอุตสาหกรรม	70,000.00	12,220.00	17.46	57,780.00	82.54	57,779.75	82.54	คณะเทคโนโลยีอุตสาหกรรม
(13)	เตรียมความพร้อมก่อนสอบข้อสอบใบอนุญาตประกอบวิชาชีพวิศวกรรมควบคุม	80,000.00	0.00	0.00	80,000.00	100.00	80,000.00	100.00	คณะเทคโนโลยีอุตสาหกรรม
(14)	พัฒนาความเข้มแข็งทางวิชาการและวิชาชีพด้านระบบเครือข่ายคอมพิวเตอร์	60,000.00	10,042.00	16.74	49,958.00	83.26	45,358.00	75.60	คณะเทคโนโลยีอุตสาหกรรม
(15)	พัฒนาฝึกปฏิบัติของนักศึกษาชั้นปีที่ 3-4 สาขาวิศวกรรมสารสนเทศ	50,000.00	49,416.85	98.83	583.15	1.17	583.15	1.17	คณะเทคโนโลยีอุตสาหกรรม
(16)	อบรมเชิงปฏิบัติการพัฒนาเว็บไซต์ เพื่อทักษะวิชาชีพทางด้านเทคโนโลยี	50,000.00	0.00	0.00	50,000.00	100.00	50,000.00	100.00	คณะเทคโนโลยีอุตสาหกรรม
(17)	ค่ายพัฒนานักศึกษาให้ถึงพร้อมด้วยวิชาการ วิชาชีพ	170,000.00	0.00	0.00	170,000.00	100.00	170,000.00	100.00	คณะพยาบาลศาสตร์
(18)	การส่งเสริมการเรียนรู้ก่อนออกฝึกประสบการณ์วิชาชีพสาธารณสุข	50,000.00	15,300.00	30.60	34,700.00	69.40	34,700.00	69.40	คณะพยาบาลศาสตร์
(19)	อบรมด้านการแพทย์แผนไทยเพื่อการสอบใบประกอบวิชาชีพ	40,000.00	11,220.00	28.05	28,780.00	71.95	28,780.00	71.95	คณะพยาบาลศาสตร์
(20)	ศึกษาและฝึกประสบการณ์เพื่อเพิ่มทักษะวิชาการและวิชาชีพ	90,000.00	74,970.00	83.30	15,030.00	16.70	760.00	0.84	คณะพยาบาลศาสตร์
(21)	จัดมหกรรมเครือข่ายการแพทย์แผนไทยและการแพทย์พื้นบ้านมหาวิทยาลัย	190,000.00	8,440.00	4.44	181,560.00	95.56	50,000.00	26.32	คณะพยาบาลศาสตร์
(22)	แข่งขันทักษะวิชาการและวิชาชีพ	120,000.00	15,887.00	13.24	104,113.00	86.76	13.00	0.01	คณะพยาบาลศาสตร์
(23)	พัฒนาทักษะการเรียนรู้ด้านการสอนวิทยาศาสตร์สุขภาพในศตวรรษที่	40,000.00	6,650.00	16.63	33,350.00	83.38	0.00	0.00	คณะพยาบาลศาสตร์
(24)	ประกวดบทความทางรัฐประศาสนศาสตร์	40,000.00	22,000.00	55.00	18,000.00	45.00	18,000.00	45.00	คณะมนุษยศาสตร์และสังคมศาสตร์
(25)	อบรมHSKสู่การสอบวัดระดับความรู้ภาษาจีนHSK4	40,000.00	0.00	0.00	40,000.00	100.00	8,000.00	20.00	คณะมนุษยศาสตร์และสังคมศาสตร์
(26)	พัฒนานักศึกษาเพื่อเข้าประกวดดนตรีไทยระดับชาติ	100,000.00	75,240.00	75.24	24,760.00	24.76	8,000.00	8.00	คณะมนุษยศาสตร์และสังคมศาสตร์
(27)	แข่งขันทักษะวิชาการ	500,000.00	392,306.00	78.46	107,694.00	21.54	94,593.50	18.92	คณะมนุษยศาสตร์และสังคมศาสตร์
(28)	พัฒนาหลักสูตรฝึกอบรมนิสิตนักศึกษาเพื่อเพิ่มอัตราการมีงานทำ	150,000.00	86,200.00	57.47	63,800.00	42.53	0.00	0.00	คณะมนุษยศาสตร์และสังคมศาสตร์

ยุทธศาสตร์/โครงการ/กิจกรรม		จัดสรร	เบิกจ่ายจริง		คงเหลือ		ขอถอนเบิกจ่าย		ผู้รับผิดชอบ
			จำนวน	%	จำนวน	%	จำนวน	%	
(29)	จัดแข่งขันการกล่าวสุนทรพจน์และการพูดในที่สาธารณะ สำหรับนักศึกษา	40,000.00	0.00	0.00	40,000.00	100.00	40,000.00	100.00	คณะมนุษยศาสตร์และสังคมศาสตร์
(30)	ตีวข้อสอบภาค ก. สาขาวิชารัฐประศาสนศาสตร์	40,000.00	0.00	0.00	40,000.00	100.00	39,800.00	99.50	คณะมนุษยศาสตร์และสังคมศาสตร์
(31)	การนำนักศึกษาไปแข่งขันตอบปัญหาทางรัฐประศาสนศาสตร์	60,000.00	23,368.43	38.95	36,631.57	61.05	23,711.57	39.52	คณะมนุษยศาสตร์และสังคมศาสตร์
(32)	พัฒนานักศึกษาเพื่อเข้าประกวดดนตรีสากลระดับชาติ (วงลูกทุ่ง)	180,000.00	0.00	0.00	180,000.00	100.00	0.00	0.00	คณะมนุษยศาสตร์และสังคมศาสตร์
(33)	นำนักศึกษาสาขาวิชาภาษาอังกฤษธุรกิจไปแข่งขันการกล่าวสุนทรพจน์	50,000.00	0.00	0.00	50,000.00	100.00	0.00	0.00	คณะมนุษยศาสตร์และสังคมศาสตร์
(34)	ประกวดสร้างสรรค์ผลงานศิลปะ	150,000.00	0.00	0.00	150,000.00	100.00	150,000.00	100.00	คณะมนุษยศาสตร์และสังคมศาสตร์
(35)	การแข่งขันทักษะวิชาการ พ.จ.น.ก.สัมพันธ์ ปี 2559	80,000.00	80,000.00	100.00	0.00	0.00	0.00	0.00	คณะวิทยาการจัดการ
(36)	เตรียมความพร้อมสู่การมีงานทำแก่นักศึกษาคณะวิทยาการจัดการ	50,000.00	0.00	0.00	50,000.00	100.00	50,000.00	100.00	คณะวิทยาการจัดการ
(37)	ส่งเสริมและสนับสนุนการแข่งขันทักษะวิชาการทางบัญชีระดับชาติ	50,000.00	17,660.00	35.32	32,340.00	64.68	16,704.00	33.41	คณะวิทยาการจัดการ
(38)	ส่งเสริมและสนับสนุนการแข่งขันทักษะวิชาการทางด้านนิเทศศาสตร์	50,000.00	50,000.00	100.00	0.00	0.00	0.00	0.00	คณะวิทยาการจัดการ
(39)	ส่งเสริมและสนับสนุนการแข่งขันทักษะวิชาการทางการตลาดระดับชาติ	80,000.00	43,550.00	54.44	36,450.00	45.56	15,700.00	19.63	คณะวิทยาการจัดการ
(40)	ส่งเสริมและสนับสนุนการจัดการแข่งขันทักษะวิชาการและวิชาชีพระดับ	150,000.00	0.00	0.00	150,000.00	100.00	0.00	0.00	คณะวิทยาการจัดการ
(41)	ส่งเสริมและสนับสนุนการแข่งขันทักษะวิชาการทางคอมพิวเตอร์ธุรกิจ	50,000.00	0.00	0.00	50,000.00	100.00	16,400.00	32.80	คณะวิทยาการจัดการ
(42)	ประกวดแข่งขันหรือนำเสนอผลงานวิชาการของนักศึกษา	80,000.00	36,170.00	45.21	43,830.00	54.79	39,980.00	49.98	คณะวิทยาศาสตร์และเทคโนโลยี
(43)	อบรมเตรียมความพร้อมครูวิทยุ-คณิต เพื่อสอบบรรจุครู	100,000.00	94,945.00	94.95	5,055.00	5.06	0.00	0.00	คณะวิทยาศาสตร์และเทคโนโลยี
(44)	พัฒนาทักษะทางวิชาการของนักศึกษา (พ.จ.น.ก.) สัมพันธ์	150,000.00	111,920.00	74.61	38,080.00	25.39	23,700.00	15.80	สำนักส่งเสริมวิชาการและงานทะเบียน
<b>17</b>	<b>พัฒนาศูนย์ระเบียงความคิดสร้างสรรค์และนวัตกรรม</b>	<b>1,986,200.00</b>	<b>941,642.00</b>	<b>47.41</b>	<b>1,044,558.00</b>	<b>52.59</b>	<b>700,986.87</b>	<b>35.29</b>	<b>ผศ.ดร.เสนาะ กลิ่นงาม</b>
(1)	การประกวด 2D Infographics based on EDU	80,000.00	77,200.00	96.50	2,800.00	3.50	2,800.00	3.50	คณะครุศาสตร์
(2)	อบรมเชิงปฏิบัติการพัฒนานวัตกรรมด้านคอมพิวเตอร์	50,000.00	50,000.00	100.00	0.00	0.00	0.00	0.00	คณะเทคโนโลยีสารสนเทศ
(3)	อบรมการออกแบบและสร้างนวัตกรรมด้วยการใช้เครื่องมือพิมพ์สามมิติ	60,000.00	60,000.00	100.00	0.00	0.00	0.00	0.00	คณะเทคโนโลยีสารสนเทศ
(4)	การแข่งขันอากาศยานในระดับชาติเพื่อเพิ่มขีดความสามารถฯ	110,000.00	50,660.00	46.05	59,340.00	53.95	5,254.00	4.78	คณะเทคโนโลยีอุตสาหกรรม
(5)	นิทรรศการและประกวดนวัตกรรมและงานสร้างสรรค์คณะมนุษยศาสตร์ฯ	250,000.00	231,627.00	92.65	18,373.00	7.35	9,170.00	3.67	คณะมนุษยศาสตร์และสังคมศาสตร์
(6)	ลานปล่อยแสง พลังคิดสร้างสรรค์ของนักศึกษาคณะวิทยาการจัดการ	80,000.00	0.00	0.00	80,000.00	100.00	80,000.00	100.00	คณะวิทยาการจัดการ
(7)	การประกวดแข่งขันคิดสร้างสรรค์ธุรกิจแก่นักศึกษา	140,000.00	0.00	0.00	140,000.00	100.00	0.00	0.00	คณะวิทยาการจัดการ
(8)	นิทรรศการสร้างสรรค์เกียรติภูมิปัญญาราชภัฏเพชรบุรี	986,200.00	466,905.00	47.34	519,295.00	52.66	519,092.87	52.64	สำนักวิทยบริการและเทคโนโลยีสารสนเทศ

ยุทธศาสตร์/โครงการ/กิจกรรม		จัดสรร	เบิกจ่ายจริง		คงเหลือ		ขอถอนเบิกจ่าย		ผู้รับผิดชอบ
			จำนวน	%	จำนวน	%	จำนวน	%	
(9)	ส่งเสริมและสนับสนุนให้นักศึกษาส่งสร้งผลงานและนวัตกรรม	140,000.00	5,250.00	3.75	134,750.00	96.25	84,670.00	60.48	สำนักวิทยบริการและเทคโนโลยีสารสนเทศ
(10)	พัฒนาศูนย์ระเบียงความคิดสร้งสร้งและสร้งนวัตกรรมด้านสุขภาพ	90,000.00	0.00	0.00	90,000.00	100.00	0.00	0.00	คณะพยาบาลศาสตร์
<b>18</b>	<b>สร้งอัตลักษณ์และคุณลักษณะของบัณฑิตที่พึงประสงค์</b>	<b>3,000,000.00</b>	<b>1,406,247.50</b>	<b>46.87</b>	<b>1,593,752.50</b>	<b>53.13</b>	<b>778,365.00</b>	<b>25.95</b>	<b>อาจารย์ปิยวรรณ คุลินธุ์</b>
(1)	เข้าค่ายคุณธรรมจริยธรรม	16,000.00	16,000.00	100.00	0.00	0.00	0.00	0.00	คณะครุศาสตร์
(2)	อบรมการใช้เทคโนโลยีสารสนเทศในการจัดการเรียนการสอน	4,900.00	4,900.00	100.00	0.00	0.00	0.00	0.00	คณะครุศาสตร์
(3)	ครุศาสตร์สืบสานวัฒนธรรมไทย	6,000.00	3,000.00	50.00	3,000.00	50.00	3,000.00	50.00	คณะครุศาสตร์
(4)	ครุศาสตร์อาสาพัฒนาโรงเรียน	18,200.00	0.00	0.00	18,200.00	100.00	0.00	0.00	คณะครุศาสตร์
(5)	ปลูกฝังนักศึกษาด้วความซื่อสัตย์ มีวินัยใฝ่เรียนรู้ สู้งานา	34,400.00	0.00	0.00	34,400.00	100.00	0.00	0.00	คณะเทคโนโลยีการเกษตร
(6)	พัฒนาบุคลิกภาพความพร้อมการเป็นผู้นำนักศึกษาไอที	26,000.00	11,000.00	42.31	15,000.00	57.69	0.00	0.00	คณะเทคโนโลยีสารสนเทศ
(7)	สืบสานประเพณีลอยกระทง	5,000.00	5,000.00	100.00	0.00	0.00	0.00	0.00	คณะเทคโนโลยีอุตสาหกรรม
(8)	สืบสานประเพณีสงกรานต์	12,300.00	0.00	0.00	12,300.00	100.00	12,250.00	99.59	คณะเทคโนโลยีอุตสาหกรรม
(9)	อุตสาหกรรมส่งเสริมคุณธรรม จริยธรรมบำเพ็ญประโยชน์	20,000.00	19,500.00	97.50	500.00	2.50	500.00	2.50	คณะเทคโนโลยีอุตสาหกรรม
(10)	สัมมนาสร้งภูมิคุ้มกันให้เยาวชนได้รู้เท่าทันกับการเสพติดออน	7,500.00	0.00	0.00	7,500.00	100.00	7,500.00	100.00	คณะพยาบาลศาสตร์
(11)	ส่งเสริมคุณธรรมจริยธรรม	2,800.00	2,800.00	100.00	0.00	0.00	0.00	0.00	คณะพยาบาลศาสตร์
(12)	ศึกษาดูงานชุมชนต้นแบบด้านสุขภาพตามหลักปรัชญาเศรษฐกิจพอเพียง	15,000.00	14,680.00	97.87	320.00	2.13	320.00	2.13	คณะพยาบาลศาสตร์
(13)	ปฐมนิเทศนักศึกษา บายศรีสู่ขวัญและค้นหาต้นแบบนักศึกษาคุณะมนุษย	100,000.00	0.00	0.00	100,000.00	100.00	87,100.00	87.10	คณะมนุษยศาสตร์และสังคมศาสตร์
(14)	เลือกตั้งนายกสโมสรนักศึกษาคุณะมนุษยศาสตร์และสังคมศาสตร์	20,000.00	12,400.00	62.00	7,600.00	38.00	0.00	0.00	คณะมนุษยศาสตร์และสังคมศาสตร์
(15)	มนุษยศาสตร์ร่วมใจพัฒนาสังคม	20,000.00	0.00	0.00	20,000.00	100.00	20,000.00	100.00	คณะมนุษยศาสตร์และสังคมศาสตร์
(16)	เตรียมความพร้อมสำหรับการบรรจุ ก.พ.และข้าราชการครู	60,000.00	40,080.00	66.80	19,920.00	33.20	19,920.00	33.20	คณะมนุษยศาสตร์และสังคมศาสตร์
(17)	อบรมคุณธรรมจริยธรรม	10,000.00	0.00	0.00	10,000.00	100.00	10,000.00	100.00	คณะมนุษยศาสตร์และสังคมศาสตร์
(18)	พัฒนาการใช้ทักษะการใช้เทคโนโลยีสารสนเทศ	10,000.00	0.00	0.00	10,000.00	100.00	10,000.00	100.00	คณะมนุษยศาสตร์และสังคมศาสตร์
(19)	ประกันคุณภาพสำหรับนักศึกษาคุณะมนุษยศาสตร์และสังคมศาสตร์	10,000.00	0.00	0.00	10,000.00	100.00	10,000.00	100.00	คณะมนุษยศาสตร์และสังคมศาสตร์
(20)	ส่งเสริมศิลปวัฒนธรรม/ถวายเทียน	34,630.00	0.00	0.00	34,630.00	100.00	18,900.00	54.58	คณะมนุษยศาสตร์และสังคมศาสตร์
(21)	ส่งเสริมและสนับสนุนรณรงค์ความซื่อสัตย์ ไม่คดโกง	3,000.00	0.00	0.00	3,000.00	100.00	3,000.00	100.00	คณะวิทยาการจัการ
(22)	ส่งเสริมและสนับสนุนรณรงค์การแต่งกายดีศรีวิทยาการจัการ	3,000.00	0.00	0.00	3,000.00	100.00	3,000.00	100.00	คณะวิทยาการจัการ

ยุทธศาสตร์/โครงการ/กิจกรรม		จัดสรร	เบิกจ่ายจริง		คงเหลือ		ขอถอนเบิกจ่าย		ผู้รับผิดชอบ
			จำนวน	%	จำนวน	%	จำนวน	%	
(23)	ส่งเสริมและสนับสนุนนรณรงคภัณฑิมีคตมตรงต่อเวลา	3,000.00	0.00	0.00	3,000.00	100.00	3,000.00	100.00	คณบดีวิทยาการจัดการ
(24)	เสริมสร้างและสนับสนุนนรณรงคการขับขีปลอดคภัยสวมหวมกกันนื้อค	3,000.00	0.00	0.00	3,000.00	100.00	3,000.00	100.00	คณบดีวิทยาการจัดการ
(25)	ทำบุญตักบาตรประจำภาคเรียนที่ 2 / 2558	5,000.00	5,000.00	100.00	0.00	0.00	0.00	0.00	คณบดีวิทยาการจัดการ
(26)	ทำบุญตักบาตรประจำภาคเรียนที่ 1 / 2559	5,000.00	0.00	0.00	5,000.00	100.00	5,000.00	100.00	คณบดีวิทยาการจัดการ
(27)	ค่ายอาสาวันเด็ก " ปันน้ำใจให้น้อง " ปี 2559	9,000.00	9,000.00	100.00	0.00	0.00	0.00	0.00	คณบดีวิทยาการจัดการ
(28)	MS Big Cleaning Day 2016	3,000.00	0.00	0.00	3,000.00	100.00	3,000.00	100.00	คณบดีวิทยาการจัดการ
(29)	สืบสานประเพณีไทยถวายเทียนพรรษา ปี 2559	5,000.00	5,000.00	100.00	0.00	0.00	0.00	0.00	คณบดีวิทยาการจัดการ
(30)	บายศรีสู่ขวัญน้องใหม่ MS' 59	8,000.00	0.00	0.00	8,000.00	100.00	6,800.00	85.00	คณบดีวิทยาการจัดการ
(31)	เตรียมความพร้อมสู่การทำงานแก่นักศึกษาคณะวิทยาการจัดการ(ปี4)	40,000.00	30,000.00	75.00	10,000.00	25.00	0.00	0.00	คณบดีวิทยาการจัดการ
(32)	การดูแลและการให้คำปรึกษาแก่นักศึกษาของอาจารย์ที่ปรึกษา	8,700.00	0.00	0.00	8,700.00	100.00	8,700.00	100.00	คณบดีวิทยาการจัดการ
(33)	ค่ายพุทธธรรมบ่มเพาะพลังแห่งปัญญา รุ่นที่ 2	20,000.00	19,790.00	98.95	210.00	1.05	210.00	1.05	คณบดีวิทยาศาสตร์และเทคโนโลยี
(34)	ถวายเทียนพรรษา	10,000.00	2,500.00	25.00	7,500.00	75.00	7,500.00	75.00	คณบดีวิทยาศาสตร์และเทคโนโลยี
(35)	ปฐมนิเทศนักศึกษา ปีการศึกษา 2559	26,500.00	0.00	0.00	26,500.00	100.00	26,500.00	100.00	คณบดีวิทยาศาสตร์และเทคโนโลยี
(36)	เสริมสร้างทักษะชีวิตสำนึกในความเป็นไทยและเข้าใจวัฒนธรรม	530,070.00	504,627.50	95.20	25,442.50	4.80	15,600.00	2.94	สำนักงานอธิการบดี
(37)	พัฒนาศูนย์ให้คำปรึกษาและศูนย์จัดหางานระหว่างเรียน	400,000.00	40,710.00	10.18	359,290.00	89.82	0.00	0.00	สำนักงานอธิการบดี
(38)	เตรียมความพร้อมสู่การทำงานเมื่อจบการศึกษา	260,000.00	188,750.00	72.60	71,250.00	27.40	500.00	0.19	สำนักงานอธิการบดี
(39)	เตรียมความพร้อมก่อนออกฝึกสอนและฝึกประสบการณ์วิชาชีพ	350,000.00	23,250.00	6.64	326,750.00	93.36	294,800.00	84.23	สำนักงานอธิการบดี
(40)	พัฒนาความเป็นผู้นำเสริมสร้างทักษะการสื่อสารและการทำงานเป็นที่	480,000.00	323,220.00	67.34	156,780.00	32.66	53,860.00	11.22	สำนักงานอธิการบดี
(41)	เตรียมความพร้อมนักศึกษาใหม่ปีการศึกษา 2558	175,000.00	29,700.00	16.97	145,300.00	83.03	20,730.00	11.85	สำนักงานอธิการบดี
(42)	สนับสนุนการดำเนินงานชมรมนักศึกษา	220,000.00	95,340.00	43.34	124,660.00	56.66	123,675.00	56.22	สำนักงานอธิการบดี
<b>19</b>	<b>พัฒนาสุขภาวะของนักศึกษา</b>	<b>6,087,500.00</b>	<b>3,666,953.83</b>	<b>60.24</b>	<b>2,420,546.17</b>	<b>39.76</b>	<b>1,089,730.38</b>	<b>17.90</b>	<b>อาจารย์ปิยวรรณ คลินธุ์</b>
(1)	ให้ความรู้เรื่องเพศศึกษาและการป้องกันการตั้งครรภ์ที่ไม่พึงปร	25,000.00	0.00	0.00	25,000.00	100.00	17,800.00	71.20	คณะครุศาสตร์
(2)	ให้ความรู้การออกกำลังกายและแข่งขันลดความอ้วนเพื่อสุขภาพ	7,600.00	7,600.00	100.00	0.00	0.00	0.00	0.00	คณะครุศาสตร์
(3)	มหาวิทยาลัยสีเขียว โตไปไม่โกง	20,000.00	20,000.00	100.00	0.00	0.00	0.00	0.00	คณะครุศาสตร์
(4)	การพัฒนานักศึกษาตามแนวไตรสิกขาของคณะครุศาสตร์	50,000.00	48,628.00	97.26	1,372.00	2.74	0.00	0.00	คณะครุศาสตร์



ยุทธศาสตร์/โครงการ/กิจกรรม		จัดสรร	เบิกจ่ายจริง		คงเหลือ		ขอถอนเบิกจ่าย		ผู้รับผิดชอบ
			จำนวน	%	จำนวน	%	จำนวน	%	
(5)	สนับสนุนให้นักศึกษาเข้าร่วมกีฬาตอนชิ่งใหญ่	150,000.00	150,000.00	100.00	0.00	0.00	0.00	0.00	คณะครุศาสตร์
(6)	กีฬารวมมิตรเกษตร	10,000.00	0.00	0.00	10,000.00	100.00	10,000.00	100.00	คณะเทคโนโลยีการเกษตร
(7)	ส่งเสริมสุขภาพอนามัยและสุขภาพของนักศึกษาเกษตร กีฬาตอนชิ่งใหญ่	150,000.00	137,000.00	91.33	13,000.00	8.67	13,000.00	8.67	คณะเทคโนโลยีการเกษตร
(8)	กีฬาบุคลากรและนักศึกษภายในคณะเทคโนโลยีสารสนเทศ	47,500.00	37,900.00	79.79	9,600.00	20.21	1,000.00	2.11	คณะเทคโนโลยีสารสนเทศ
(9)	สุขภาพที่ดีกับไอที ส่งเสริมสุขภาพด้านสมาธิ	15,200.00	0.00	0.00	15,200.00	100.00	0.00	0.00	คณะเทคโนโลยีสารสนเทศ
(10)	กีฬาตอนชิ่งใหญ่เกมส์	150,000.00	150,000.00	100.00	0.00	0.00	0.00	0.00	คณะเทคโนโลยีสารสนเทศ
(11)	ดนตรีสร้างสรรค์ ส่งเสริมคุณธรรมจริยธรรม ห้างไกลยาเสพติด	20,000.00	6,500.00	32.50	13,500.00	67.50	13,500.00	67.50	คณะเทคโนโลยีอุตสาหกรรม
(12)	พัฒนาภาวะผู้นำ คุณธรรม จริยธรรม นักศึกษาเทคโนโลยีอุตสาหกรรม	20,000.00	12,416.00	62.08	7,584.00	37.92	7,584.00	37.92	คณะเทคโนโลยีอุตสาหกรรม
(13)	สนับสนุนและพัฒนาสโมสรนักศึกษา คณะเทคโนโลยีอุตสาหกรรม	8,500.00	3,290.00	38.71	5,210.00	61.29	5,210.00	61.29	คณะเทคโนโลยีอุตสาหกรรม
(14)	สานสัมพันธ์ศิษย์เก่าและศิษย์ปัจจุบัน	8,000.00	0.00	0.00	8,000.00	100.00	8,000.00	100.00	คณะเทคโนโลยีอุตสาหกรรม
(15)	สืบสานประเพณีแห่เทียนพรรษา	5,000.00	5,000.00	100.00	0.00	0.00	0.00	0.00	คณะเทคโนโลยีอุตสาหกรรม
(16)	อบรมขับซึ่ปอดดภัย นักศึกษาเทคโนโลยีอุตสาหกรรม	10,000.00	6,200.00	62.00	3,800.00	38.00	3,800.00	38.00	คณะเทคโนโลยีอุตสาหกรรม
(17)	กีฬาระหว่างคณะ ตอนชิ่งใหญ่เกมส์	150,000.00	150,000.00	100.00	0.00	0.00	0.00	0.00	คณะเทคโนโลยีอุตสาหกรรม
(18)	การแข่งขันกีฬาสาธารณสุขสัมพันธ์ครั้งที่ 1	66,700.00	66,700.00	100.00	0.00	0.00	0.00	0.00	คณะพยาบาลศาสตร์
(19)	แข่งขันกีฬาตอนชิ่งใหญ่ คณะพยาบาลศาสตร์ ประจำปี 2559	150,000.00	140,730.00	93.82	9,270.00	6.18	9,250.00	6.17	คณะพยาบาลศาสตร์
(20)	กีฬาตอนชิ่งใหญ่เกมส์	150,000.00	150,000.00	100.00	0.00	0.00	0.00	0.00	คณะมนุษยศาสตร์และสังคมศาสตร์
(21)	กีฬาพื้นบ้านสานสัมพันธ์คณะมนุษยศาสตร์และสังคมศาสตร์	237,000.00	0.00	0.00	237,000.00	100.00	46,700.00	19.70	คณะมนุษยศาสตร์และสังคมศาสตร์
(22)	พัฒนาสุขภาพและบุคลิกภาพของคณะมนุษยศาสตร์และสังคมศาสตร์	200,000.00	0.00	0.00	200,000.00	100.00	33,830.00	16.92	คณะมนุษยศาสตร์และสังคมศาสตร์
(23)	พัฒนาสุขภาพการแข่งขันกีฬาและส่งเสริมสุขภาพตอนชิ่งใหญ่เกมส์	150,000.00	150,000.00	100.00	0.00	0.00	0.00	0.00	คณะวิทยาการจัดการ
(24)	เสริมสร้างบุคลิกภาพและการสื่อสารเพื่อการเสริมสร้างภาพลักษณ์	50,000.00	0.00	0.00	50,000.00	100.00	47,200.00	94.40	คณะวิทยาการจัดการ
(25)	พัฒนาทักษะภาวะผู้นำแก่นักศึกษาและแลกเปลี่ยนเรียนรู้ระหว่างสภ	80,000.00	80,000.00	100.00	0.00	0.00	0.00	0.00	คณะวิทยาการจัดการ
(26)	แข่งขันกีฬาสานสัมพันธ์ไมตรีและสัมพันธ์องค์กรน้องที่ศิษย์เก่า	65,300.00	57,300.00	87.75	8,000.00	12.25	8,000.00	12.25	คณะวิทยาการจัดการ
(27)	Cleaning Day	10,000.00	5,000.00	50.00	5,000.00	50.00	5,000.00	50.00	คณะวิทยาศาสตร์และเทคโนโลยี
(28)	การแข่งขันกีฬาภายในคณะ "ลูกวิทย์เกมส์"	23,200.00	0.00	0.00	23,200.00	100.00	23,200.00	100.00	คณะวิทยาศาสตร์และเทคโนโลยี
(29)	สานสัมพันธ์น้องพี่วิทยาศาสตร์	20,000.00	1,659.45	8.30	18,340.55	91.70	18,340.00	91.70	คณะวิทยาศาสตร์และเทคโนโลยี

ยุทธศาสตร์/โครงการ/กิจกรรม		จัดสรร	เบิกจ่ายจริง		คงเหลือ		ขอถอนเบิกจ่าย		ผู้รับผิดชอบ
			จำนวน	%	จำนวน	%	จำนวน	%	
(30)	ค่ายเสริมสร้างคุณธรรมจริยธรรมห่างไกลคอร์รัปชัน	50,000.00	50,000.00	100.00	0.00	0.00	0.00	0.00	คณะวิทยาศาสตร์และเทคโนโลยี
(31)	สนับสนุนการแข่งขันกีฬาดอนขงใหญ่ ปีการศึกษา 2558	150,000.00	150,000.00	100.00	0.00	0.00	0.00	0.00	คณะวิทยาศาสตร์และเทคโนโลยี
(32)	พัฒนาการกีฬาสู่ความเป็นเลิศ	1,200,000.00	633,681.00	52.81	566,319.00	47.19	526,174.00	43.85	สำนักงานอธิการบดี
(33)	การแข่งขันกีฬา พ.จ.น.ก.สัมพันธ์ ครั้งที่ 38	1,700,000.00	1,232,727.38	72.51	467,272.62	27.49	88,397.62	5.20	สำนักงานอธิการบดี
(34)	ส่งเสริมกีฬาเพื่อสุขภาพ	500,000.00	115,767.00	23.15	384,233.00	76.85	64,140.00	12.83	สำนักงานอธิการบดี
(35)	แข่งขันกีฬาเพื่อสามัคคีและการมีสุขภาพที่ดี(1)	350,000.00	42,000.00	12.00	308,000.00	88.00	139,604.76	39.89	สำนักงานอธิการบดี
(36)	แข่งขันกีฬาเพื่อสามัคคีและการมีสุขภาพที่ดี(2)	88,500.00	56,855.00	64.24	31,645.00	35.76	0.00	0.00	สำนักงานอธิการบดี
20	<b>พัฒนาทักษะการใช้ ICT แก่นักศึกษาและบุคลากร</b>	<b>1,500,000.00</b>	<b>810,419.35</b>	<b>54.03</b>	<b>689,580.65</b>	<b>45.97</b>	<b>484,790.42</b>	<b>32.32</b>	<b>ดร.ทัตทอง พรหมณี</b>
(1)	บูรณาการและแลกเปลี่ยนเรียนรู้การเรียนการสอนโดยใช้ ICT ตามแนว	120,000.00	0.00	0.00	120,000.00	100.00	0.00	0.00	คณะครุศาสตร์
(2)	การบูรณาการICTเพื่อการเรียนการสอนด้วย Google Apps for Educat	50,000.00	14,200.00	28.40	35,800.00	71.60	33,600.00	67.20	คณะครุศาสตร์
(3)	มาตรฐานไอทีแก่นักศึกษาคอมพิวเตอร์	30,000.00	30,000.00	100.00	0.00	0.00	0.00	0.00	คณะเทคโนโลยีสารสนเทศ
(4)	ฝึกอบรมเชิงปฏิบัติการเทคโนโลยีมัลติมีเดียเพื่อสร้างนวัตกรรมฯ	40,000.00	40,000.00	100.00	0.00	0.00	0.00	0.00	คณะเทคโนโลยีสารสนเทศ
(5)	อบรมเชิงปฏิบัติการการสร้างเว็บไซต์เพื่อเชื่อมต่อกับระบบเครือ	50,000.00	50,000.00	100.00	0.00	0.00	0.00	0.00	คณะเทคโนโลยีอุตสาหกรรม
(6)	สัมมนาสารสนเทศและการวิเคราะห์ข้อมูลโดยใช้โปรแกรมคอมพิวเตอร์	30,000.00	15,000.00	50.00	15,000.00	50.00	15,000.00	50.00	คณะพยาบาลศาสตร์
(7)	พัฒนาทักษะมัลติมีเดียแก่นักศึกษาสายศิลปะ	70,000.00	0.00	0.00	70,000.00	100.00	70,000.00	100.00	คณะมนุษยศาสตร์และสังคมศาสตร์
(8)	พัฒนาทักษะการใช้โปรแกรม Prezi ให้กับนักศึกษา เพื่อทักษะในการ	30,000.00	30,000.00	100.00	0.00	0.00	0.00	0.00	คณะวิทยาศาสตร์และเทคโนโลยี
(9)	ปลูกสัมพันธภาพเครือข่ายความร่วมมือด้านซอฟต์แวร์และการฝึกอบรม	100,000.00	8,285.00	8.29	91,715.00	91.72	57,259.00	57.26	สำนักวิทยบริการและเทคโนโลยีสารสนเทศ
(10)	เพิ่มสมรรถนะด้านเทคโนโลยีสารสนเทศ ICT Literacy แก่บุคลากร	600,000.00	349,980.00	58.33	250,020.00	41.67	250,000.00	41.67	สำนักวิทยบริการและเทคโนโลยีสารสนเทศ
(11)	PBRU ICT Academy	380,000.00	272,954.35	71.83	107,045.65	28.17	58,931.42	15.51	สำนักวิทยบริการและเทคโนโลยีสารสนเทศ
<b>ยุทธศาสตร์ที่ 3 การเพิ่มศักยภาพการวิจัยและงานสร้างสรรค์</b>		<b>18,171,300.00</b>	<b>15,900,686.07</b>	<b>87.50</b>	<b>2,270,613.93</b>	<b>12.50</b>	<b>1,018,535.10</b>	<b>5.61</b>	
21	<b>พัฒนาระบบและกลไกการบริหารงานวิจัย</b>	<b>571,200.00</b>	<b>67,322.00</b>	<b>11.79</b>	<b>503,878.00</b>	<b>88.21</b>	<b>364,104.00</b>	<b>63.74</b>	<b>รศ.ดร.กาญจนา บุญส่ง</b>
(1)	การพัฒนาระบบและกลไกการบริหารงานวิจัย/งานสร้างสรรค์คณะครุศาสต	30,000.00	0.00	0.00	30,000.00	100.00	20,000.00	66.67	คณะครุศาสตร์
(2)	การพัฒนาระบบและกลไกการบริหารงานวิจัย คณะเทคโนโลยีการเกษตร	30,000.00	21,942.00	73.14	8,058.00	26.86	8,054.00	26.85	คณะเทคโนโลยีการเกษตร
(3)	พัฒนาระบบและกลไกการบริหารงานวิจัยหรืองานสร้างสรรค์คณะมนุษยฯ	40,000.00	38,580.00	96.45	1,420.00	3.55	1,420.00	3.55	คณะมนุษยศาสตร์และสังคมศาสตร์

ยุทธศาสตร์/โครงการ/กิจกรรม		จัดสรร	เบิกจ่ายจริง		คงเหลือ		ขอถอนเบิกจ่าย		ผู้รับผิดชอบ
			จำนวน	%	จำนวน	%	จำนวน	%	
(4)	พัฒนาระบบและกลไกการบริหารงานวิจัยคณะวิทยาการจัดการ	30,000.00	0.00	0.00	30,000.00	100.00	25,000.00	83.33	คณะวิทยาการจัดการ
(5)	พัฒนาระบบและกลไกการบริหารงานวิจัยหรืองานสร้างสรรค์	30,000.00	5,000.00	16.67	25,000.00	83.33	15,750.00	52.50	คณะวิทยาศาสตร์และเทคโนโลยี
(6)	การพัฒนาระบบและกลไกการบริหารงานวิจัย	411,200.00	1,800.00	0.44	409,400.00	99.56	293,880.00	71.47	สถาบันวิจัยและส่งเสริมศิลปวัฒนธรรม
22	<b>พัฒนานักวิจัยรุ่นใหม่/กลาง/อาวุโส</b>	<b>830,000.00</b>	<b>196,758.00</b>	<b>23.71</b>	<b>633,242.00</b>	<b>76.29</b>	<b>411,390.00</b>	<b>49.57</b>	<b>รศ.ดร.กาญจนา บุญส่ง</b>
(1)	พัฒนานักวิจัยรุ่นใหม่/กลาง/อาวุโสของคณะครุศาสตร์	50,000.00	31,008.00	62.02	18,992.00	37.98	18,992.00	37.98	คณะครุศาสตร์
(2)	เข้าร่วมจัดประชุมวิชาการ การนำเสนอผลงานระดับปริญญาบัณฑิตด้าน	50,000.00	34,590.00	69.18	15,410.00	30.82	978.00	1.96	คณะเทคโนโลยีการเกษตร
(3)	อบรมการวิจัยทางด้านเทคโนโลยีสารสนเทศ	50,000.00	0.00	0.00	50,000.00	100.00	50,000.00	100.00	คณะเทคโนโลยีสารสนเทศ
(4)	การเพิ่มศักยภาพการวิจัยและงานสร้างสรรค์	70,000.00	15,300.00	21.86	54,700.00	78.14	54,700.00	78.14	คณะมนุษยศาสตร์และสังคมศาสตร์
(5)	การพัฒนาทักษะและองค์ความรู้ด้านการวิจัย	50,000.00	0.00	0.00	50,000.00	100.00	50,000.00	100.00	คณะวิทยาการจัดการ
(6)	การพัฒนาศักยภาพบุคลากรทางด้านการวิจัยทางด้านวิทยาศาสตร์	50,000.00	12,190.00	24.38	37,810.00	75.62	35,210.00	70.42	คณะวิทยาศาสตร์และเทคโนโลยี
(7)	พัฒนานักวิจัยรุ่นใหม่ รุ่นที่ 8	300,000.00	80,020.00	26.67	219,980.00	73.33	167,980.00	55.99	สถาบันวิจัยและส่งเสริมศิลปวัฒนธรรม
(8)	พัฒนาข้อเสนอโครงการวิจัยเพื่อขอรับทุนสนับสนุนจากแหล่งทุนภายนอก	153,600.00	23,650.00	15.40	129,950.00	84.60	33,530.00	21.83	สถาบันวิจัยและส่งเสริมศิลปวัฒนธรรม
(9)	อบรมเชิงปฏิบัติการพัฒนาทักษะการเขียนบทความวิจัยเพื่อการตีพิมพ์	56,400.00	0.00	0.00	56,400.00	100.00	0.00	0.00	สถาบันวิจัยและส่งเสริมศิลปวัฒนธรรม
23	<b>สนับสนุนการวิจัยและงานสร้างสรรค์</b>	<b>15,800,100.00</b>	<b>15,030,100.00</b>	<b>95.13</b>	<b>770,000.00</b>	<b>4.87</b>	<b>0.00</b>	<b>0.00</b>	<b>รศ.ดร.กาญจนา บุญส่ง</b>
(1)	รูปแบบการพัฒนาครูด้วยกระบวนการโฮบริดโคซซิงเพื่อเสริมสร้างฯ	60,000.00	24,000.00	40.00	36,000.00	60.00	0.00	0.00	คณะครุศาสตร์
(2)	การพัฒนากระบวนการจัดการเรียนรู้เชิงรุกเพื่อเสริมสร้างทักษะฯ	30,000.00	12,000.00	40.00	18,000.00	60.00	0.00	0.00	คณะครุศาสตร์
(3)	สภาพการประกอบกิจกรรมทางกายและแนวทางส่งเสริมสุขภาพของบุคลากร	30,000.00	0.00	0.00	30,000.00	100.00	0.00	0.00	คณะครุศาสตร์
(4)	ความต้องการจำเป็นในการส่งเสริมกิจกรรมทางกายผ่านกิจกรรมฯ	30,000.00	0.00	0.00	30,000.00	100.00	0.00	0.00	คณะครุศาสตร์
(5)	ผลการใช้กระบวนการจัดการเรียนรู้ด้วยภูมิปัญญาท้องถิ่นเพชรบุรี	30,000.00	12,000.00	40.00	18,000.00	60.00	0.00	0.00	คณะครุศาสตร์
(6)	ผลการพัฒนาทักษะเบื้องต้นกีฬาบาสเกตบอลของนักศึกษาฯ	30,000.00	0.00	0.00	30,000.00	100.00	0.00	0.00	คณะครุศาสตร์
(7)	ลักษณะและแนวทางส่งเสริมความอดทนอดกลั้นสำหรับนักศึกษาครู	30,000.00	0.00	0.00	30,000.00	100.00	0.00	0.00	คณะครุศาสตร์
(8)	การพัฒนาต้นแบบเครื่องฝึกลบหญ้าในนาข้าวตามแนวคิดเศรษฐกิจพอเพ	200,000.00	80,000.00	40.00	120,000.00	60.00	0.00	0.00	คณะเทคโนโลยีอุตสาหกรรม
(9)	การเฝ้าระวังการตกค้างของยาฆ่าแมลงในผักและผลไม้ที่มีจำหน่ายใน	50,000.00	20,000.00	40.00	30,000.00	60.00	0.00	0.00	คณะพยาบาลศาสตร์
(10)	การพัฒนาแผนกลยุทธ์เครือข่ายการจัดการระบบบริการแพทย์ฉุกเฉินฯ	60,000.00	24,000.00	40.00	36,000.00	60.00	0.00	0.00	คณะพยาบาลศาสตร์

ยุทธศาสตร์/โครงการ/กิจกรรม		จัดสรร	เบิกจ่ายจริง		คงเหลือ		ขอถอนเบิกจ่าย		ผู้รับผิดชอบ
			จำนวน	%	จำนวน	%	จำนวน	%	
(11)	การศึกษาพฤติกรรมกรรมการบริโภคของนักศึกษา	50,000.00	20,000.00	40.00	30,000.00	60.00	0.00	0.00	คณะพยาบาลศาสตร์
(12)	ความสอดคล้องของแผนพัฒนาองค์ประกอบส่วนท้องถิ่นตามหลักการบริ	30,000.00	12,000.00	40.00	18,000.00	60.00	0.00	0.00	คณะมนุษยศาสตร์และสังคมศาสตร์
(13)	การสอนภาษาที่เน้นเนื้อหาวิทยาศาสตร์เรื่องดินเพื่อส่งเสริมฯ	35,000.00	14,000.00	40.00	21,000.00	60.00	0.00	0.00	คณะมนุษยศาสตร์และสังคมศาสตร์
(14)	การสร้างความโดดเด่นทางสังคมผ่านการสะสมพระเครื่องเมืองเพชร	35,000.00	0.00	0.00	35,000.00	100.00	0.00	0.00	คณะมนุษยศาสตร์และสังคมศาสตร์
(15)	การพัฒนาทำรำปราณคดีจากงานศิลปกรรมปูนปั้นโบราณสถานทุ่งเศรษฐี	30,000.00	12,000.00	40.00	18,000.00	60.00	0.00	0.00	คณะมนุษยศาสตร์และสังคมศาสตร์
(16)	การพัฒนารูปแบบการเพิ่มผลผลิตข้าวในระบบเกษตรอินทรีย์ตามทฤษฎีฯ	100,000.00	0.00	0.00	100,000.00	100.00	0.00	0.00	สถาบันวิจัยและส่งเสริมศิลปวัฒนธรรม
(17)	การวิจัยและพัฒนาวัฒนธรรมข้าวเมืองเพชรบุรี	170,000.00	0.00	0.00	170,000.00	100.00	0.00	0.00	สถาบันวิจัยและส่งเสริมศิลปวัฒนธรรม
(18)	อุดหนุนโครงการวิจัยเพื่อสร้างองค์ความรู้	14,800,100.00	14,800,100.00	100.00	0.00	0.00	0.00	0.00	งบกลาง
<b>24</b>	<b>สนับสนุนการเผยแพร่ผลงานวิจัยและงานสร้างสรรค์</b>	<b>770,000.00</b>	<b>491,885.07</b>	<b>63.88</b>	<b>278,114.93</b>	<b>36.12</b>	<b>177,765.00</b>	<b>23.09</b>	<b>รศ.ดร.กาญจนา บุญส่ง</b>
(1)	การจัดทำวารสารวิจัยทางสังคมศาสตร์ของคณะครุศาสตร์	90,000.00	9,900.00	11.00	80,100.00	89.00	40,500.00	45.00	คณะครุศาสตร์
(2)	วารสารมนุษยสังคมปริทัศน์	160,000.00	160,000.00	100.00	0.00	0.00	0.00	0.00	คณะมนุษยศาสตร์และสังคมศาสตร์
(3)	จัดทำวารสารวิทยาศาสตร์แห่งมหาวิทยาลัยราชภัฏเพชรบุรี	170,000.00	42,191.80	24.82	127,808.20	75.18	74,025.00	43.54	คณะวิทยาศาสตร์และเทคโนโลยี
(4)	สนับสนุนการเผยแพร่ผลงานวิจัยและงานสร้างสรรค์	200,000.00	136,521.27	68.26	63,478.73	31.74	60,790.00	30.40	สถาบันวิจัยและส่งเสริมศิลปวัฒนธรรม
(5)	จัดทำวารสารมหาวิทยาลัยราชภัฏเพชรบุรี	150,000.00	143,272.00	95.51	6,728.00	4.49	2,450.00	1.63	สำนักส่งเสริมวิชาการและงานทะเบียน
<b>25</b>	<b>สนับสนุนการบูรณาการผลงานวิจัยกับพันธกิจมหาวิทยาลัย</b>	<b>200,000.00</b>	<b>114,621.00</b>	<b>57.31</b>	<b>85,379.00</b>	<b>42.69</b>	<b>65,276.10</b>	<b>32.64</b>	<b>รศ.ดร.กาญจนา บุญส่ง</b>
(1)	การนำคู่มือการใช้ผลประเมินเพื่อจัดการเรียนรู้สู่การพัฒนา	6,650.00	0.00	0.00	6,650.00	100.00	6,650.00	100.00	คณะครุศาสตร์
(2)	การใช้ชุดอบรมเชิงปฏิบัติการสร้างแอปพลิเคชันส่งเสริมการเรียนรู้	4,000.00	0.00	0.00	4,000.00	100.00	4,000.00	100.00	คณะครุศาสตร์
(3)	การนำคู่มือการเรียนรู้ด้วยตนเองเพื่อพัฒนาสมรรถนะวิชาชีพ	5,000.00	5,000.00	100.00	0.00	0.00	0.00	0.00	คณะครุศาสตร์
(4)	การนำคู่มือการบูรณาการงานในหน้าที่ครูเพื่อออกแบบการเรียนรู้	17,500.00	0.00	0.00	17,500.00	100.00	0.00	0.00	คณะครุศาสตร์
(5)	การส่งเสริมความเป็นครูแบบคิดสะท้อนเพื่อพัฒนาทักษะการจัดการฯ	10,000.00	0.00	0.00	10,000.00	100.00	10,000.00	100.00	คณะครุศาสตร์
(6)	การใช้แบ่งขั้วเจ้าในการทำนมสาธิตรอบน้อตาล	5,000.00	5,000.00	100.00	0.00	0.00	0.00	0.00	คณะเทคโนโลยีการเกษตร
(7)	ผลของน้ำสกัดจากมูลสัตว์ต่อการเจริญเติบโตของผักไทยในระบบไฮโดร	15,000.00	480.00	3.20	14,520.00	96.80	11,974.00	79.83	คณะเทคโนโลยีการเกษตร
(8)	สีภาชนะและระดับการพรางแสงที่มีผลต่อการอนุบาลลูกปูม้า	30,000.00	29,480.00	98.27	520.00	1.73	500.00	1.67	คณะเทคโนโลยีการเกษตร
(9)	การพัฒนาสูตรโดนัทน้อตาลกับการบริการวิชาการให้ผู้ประกอบการฯ	15,000.00	15,000.00	100.00	0.00	0.00	0.00	0.00	คณะเทคโนโลยีการเกษตร

ยุทธศาสตร์/โครงการ/กิจกรรม		จัดสรร	เบิกจ่ายจริง		คงเหลือ		ขอถอนเบิกจ่าย		ผู้รับผิดชอบ
			จำนวน	%	จำนวน	%	จำนวน	%	
(10)	ต้นแบบทุนพลังงานสำหรับผลิตกระแสไฟฟ้าจากมหาสมุทร กับการเรียน	15,000.00	14,661.00	97.74	339.00	2.26	307.10	2.05	คณะเทคโนโลยีอุตสาหกรรม
(11)	เครื่องสูบน้ำพลังงานความร้อนจากชีวมวล กับการเรียนการสอนฯ	15,000.00	15,000.00	100.00	0.00	0.00	0.00	0.00	คณะเทคโนโลยีอุตสาหกรรม
(12)	บูรณาการงานวิจัยเรื่องหาดเจ้าสำราญชุมชนต้นแบบการส่งเสริมสุขภาพ	31,850.00	0.00	0.00	31,850.00	100.00	31,845.00	99.98	คณะพยาบาลศาสตร์
(13)	ไอศกรีมลูกตาลสุกกับการเรียนการสอนรายวิชา ขนมไทย	5,000.00	5,000.00	100.00	0.00	0.00	0.00	0.00	คณะวิทยาศาสตร์และเทคโนโลยี
(14)	การพัฒนาผลิตภัณฑ์กระยาสาทรสุขภาพ กับการเรียนการสอนรายวิชา	5,000.00	5,000.00	100.00	0.00	0.00	0.00	0.00	คณะวิทยาศาสตร์และเทคโนโลยี
(15)	การพัฒนาผลิตภัณฑ์กระยาสาทรสุขภาพ กับการบริการวิชาการ	20,000.00	20,000.00	100.00	0.00	0.00	0.00	0.00	คณะวิทยาศาสตร์และเทคโนโลยี
<b>ยุทธศาสตร์ที่ 4 การเร่งรัดและยกระดับการให้บริการวิชาการที่ตอบสนองความต้องการของ</b>		<b>10,455,300.00</b>	<b>4,428,972.47</b>	<b>42.36</b>	<b>6,026,327.53</b>	<b>57.64</b>	<b>3,323,690.15</b>	<b>31.79</b>	
<b>26</b>	<b>หนึ่งคณะหนึ่งอำเภอ</b>	<b>2,266,000.00</b>	<b>709,935.67</b>	<b>31.33</b>	<b>1,556,064.33</b>	<b>68.67</b>	<b>595,844.00</b>	<b>26.29</b>	<b>ผศ.พจนารถ บัวเขียว</b>
(1)	การพัฒนาการเรียนการสอนยุคใหม่ของโรงเรียนในอำเภอแก่งกระจาน	200,000.00	0.00	0.00	200,000.00	100.00	200,000.00	100.00	คณะครุศาสตร์
(2)	พัฒนาระบบการให้บริการวิชาการที่ตอบสนองความต้องการของท้องถิ่น	200,000.00	44,656.00	22.33	155,344.00	77.67	120,564.00	60.28	คณะเทคโนโลยีการเกษตร
(3)	พัฒนาศักยภาพชุมชนอำเภอบ้านลาด	198,500.00	68,103.00	34.31	130,397.00	65.69	56,600.00	28.51	คณะเทคโนโลยีสารสนเทศ
(4)	หนึ่งคณะหนึ่งอำเภอ คณะเทคโนโลยีอุตสาหกรรม	180,000.00	113,410.00	63.01	66,590.00	36.99	16,590.00	9.22	คณะเทคโนโลยีอุตสาหกรรม
(5)	พัฒนาศักยภาพชุมชนในอำเภอชะอำ จังหวัดเพชรบุรี	350,000.00	0.00	0.00	350,000.00	100.00	0.00	0.00	คณะมนุษยศาสตร์และสังคมศาสตร์
(6)	หนุนเสริมเศรษฐกิจสร้างสรรค์ อ.ท่ายาง จ.เพชรบุรี	240,000.00	130,200.00	54.25	109,800.00	45.75	34,200.00	14.25	คณะวิทยาการจัดการ
(7)	พัฒนาความเข้มแข็งของชุมชนตลาด "ท่ายางน้ำขามภพ" อ.ท่ายาง	30,000.00	27,000.00	90.00	3,000.00	10.00	3,000.00	10.00	คณะวิทยาการจัดการ
(8)	พัฒนาการบริหารกลุ่มผลิตภัณฑ์ชุมชนน้ำพริกแกงชุมชนบ้านหนองแขม	30,000.00	30,000.00	100.00	0.00	0.00	0.00	0.00	คณะวิทยาการจัดการ
(9)	เสริมสร้างความรู้ด้านวิทยาศาสตร์สำหรับนักเรียน	136,800.00	136,206.67	99.57	593.33	0.43	440.00	0.32	คณะวิทยาศาสตร์และเทคโนโลยี
(10)	ชุมชนรูปธรรม ตำบลถ้ำรงค์ อำเภอบ้านลาด จังหวัดเพชรบุรี	350,000.00	144,160.00	41.19	205,840.00	58.81	22,140.00	6.33	สถาบันวิจัยและส่งเสริมศิลปวัฒนธรรม
(11)	พัฒนาระบบการบริการวิชาการเพื่อสนองตอบความต้องการชุมชน	350,700.00	16,200.00	4.62	334,500.00	95.38	142,310.00	40.58	สถาบันวิจัยและส่งเสริมศิลปวัฒนธรรม
<b>27</b>	<b>สืบสานโครงการอันเนื่องมาจากพระราชดำริ</b>	<b>550,000.00</b>	<b>392,032.00</b>	<b>71.28</b>	<b>157,968.00</b>	<b>28.72</b>	<b>54,062.00</b>	<b>9.83</b>	<b>ผศ.พจนารถ บัวเขียว</b>
(1)	สืบสานโครงการอันเนื่องมาจากพระราชดำริ น้อมนำปรัชญาเศรษฐกิจพอ	50,000.00	46,000.00	92.00	4,000.00	8.00	4,000.00	8.00	คณะพยาบาลศาสตร์
(2)	พัฒนาสมรรถนะครูผู้สอนตามกลุ่มสาระการเรียนรู้และสร้างสื่อฯ	270,000.00	263,532.00	97.60	6,468.00	2.40	62.00	0.02	คณะมนุษยศาสตร์และสังคมศาสตร์
(3)	รั้วโรงเรียนทำกินทำใช้ ลงสู่ชุมชน น้อมนำปรัชญาเศรษฐกิจพอเพียง	50,000.00	0.00	0.00	50,000.00	100.00	50,000.00	100.00	คณะมนุษยศาสตร์และสังคมศาสตร์
(4)	พัฒนาป่าชุมชนบ้านโค้งตาบ่างสู่การสร้างเส้นทางเดินศึกษาธรรมชาติ	180,000.00	82,500.00	45.83	97,500.00	54.17	0.00	0.00	สถาบันวิจัยและส่งเสริมศิลปวัฒนธรรม

ยุทธศาสตร์/โครงการ/กิจกรรม		จัดสรร	เบิกจ่ายจริง		คงเหลือ		ขอถอนเบิกจ่าย		ผู้รับผิดชอบ
			จำนวน	%	จำนวน	%	จำนวน	%	
28	อนุรักษ์พันธุกรรมพืชอันเนื่องมาจากพระราชดำริฯ	881,500.00	557,209.80	63.21	324,290.20	36.79	276,361.40	31.35	ผศ.พจนารถ บัวเขียว
(1)	เสนอผลงาน/แลกเปลี่ยนเรียนรู้การใช้หลักสูตรฯ (1)	5,400.00	5,400.00	100.00	0.00	0.00	0.00	0.00	คณะครุศาสตร์
(2)	เสนอผลงาน/แลกเปลี่ยนเรียนรู้การใช้หลักสูตรฯ (2)	2,800.00	2,800.00	100.00	0.00	0.00	0.00	0.00	คณะครุศาสตร์
(3)	การบริหารจัดการและเตรียมการจัดนิทรรศการโครงการอนุรักษ์พันธุฯ	234,300.00	174,236.00	74.36	60,064.00	25.64	48,044.00	20.51	คณะเทคโนโลยีการเกษตร
(4)	การรวบรวมพืชวงศ์ขิงข่าในพื้นที่ป่าชุมชนบ้านโป่งสลอดเพื่อการฯ	148,000.00	79,483.20	53.70	68,516.80	46.30	55,208.00	37.30	คณะเทคโนโลยีการเกษตร
(5)	ศูนย์การเรียนรู้ท้องถิ่นในการอนุรักษ์พันธุกรรมพืชและสัตว์	30,000.00	0.00	0.00	30,000.00	100.00	26,400.00	88.00	คณะมนุษยศาสตร์และสังคมศาสตร์
(6)	พัฒนาภูมิสังคมป่าต้นน้ำชุมชนเขาเด่น พื้นที่เขาเด่น ระยะที่ 4	11,000.00	0.00	0.00	11,000.00	100.00	11,000.00	100.00	คณะมนุษยศาสตร์และสังคมศาสตร์
(7)	อนุรักษ์พันธุ์ผักพื้นบ้านและไม้ผลพื้นเมืองของจังหวัดเพชรบุรี	40,000.00	0.00	0.00	40,000.00	100.00	40,000.00	100.00	คณะวิทยาการจัดการ
(8)	อบรมปฏิบัติการนักพฤกษศาสตร์รุ่นเยาว์ รุ่นที่ 5	30,000.00	0.00	0.00	30,000.00	100.00	30,000.00	100.00	คณะวิทยาศาสตร์และเทคโนโลยี
(9)	อบรมปฏิบัติการเพาะเลี้ยงเนื้อเยื่อพืช	35,000.00	24,200.00	69.14	10,800.00	30.86	10,800.00	30.86	คณะวิทยาศาสตร์และเทคโนโลยี
(10)	จัดตั้งสวนพฤกษศาสตร์เพชรวานาลัย	145,000.00	91,890.00	63.37	53,110.00	36.63	39,110.00	26.97	คณะวิทยาศาสตร์และเทคโนโลยี
(11)	สร้างหน่วยวิจัยชีววิทยาพืช	100,000.00	94,125.60	94.13	5,874.40	5.87	874.40	0.87	คณะวิทยาศาสตร์และเทคโนโลยี
(12)	สำรวจความหลากหลายและเก็บรวบรวมพันธุกรรมพืช	100,000.00	85,075.00	85.08	14,925.00	14.93	14,925.00	14.93	คณะวิทยาศาสตร์และเทคโนโลยี
29	พัฒนาครูและบุคลากรทางการศึกษา	1,369,900.00	434,103.00	31.69	935,797.00	68.31	1,369,900.00	100.00	ผศ.พจนารถ บัวเขียว
(1)	ต้นแบบเครือข่ายการพัฒนาทักษะการคิดเชิงเหตุและผลสู่ศตวรรษ	100,000.00	0.00	0.00	100,000.00	100.00	100,000.00	100.00	คณะครุศาสตร์
(2)	พัฒนาครูและบุคลากรทางการศึกษาโรงเรียนกองทุนการศึกษา	200,000.00	127,240.00	63.62	72,760.00	36.38	200,000.00	100.00	คณะครุศาสตร์
(3)	การพัฒนาโรงเรียนเครือข่ายฝึกประสบการณ์วิชาชีพครู	200,000.00	0.00	0.00	200,000.00	100.00	200,000.00	100.00	คณะครุศาสตร์
(4)	อบรมพัฒนาสื่อการเรียนรู้ เพื่อส่งเสริมการท่องเที่ยวและศิลปะ	30,000.00	30,000.00	100.00	0.00	0.00	30,000.00	100.00	คณะเทคโนโลยีสารสนเทศ
(5)	อบรมเชิงปฏิบัติการการพัฒนาสื่อการเรียนรู้ อำเภอบ้านลาด	30,000.00	0.00	0.00	30,000.00	100.00	30,000.00	100.00	คณะเทคโนโลยีสารสนเทศ
(6)	อบรมการสร้างหนังสืออิเล็กทรอนิกส์เพื่อพัฒนาการเรียนการสอน	60,000.00	0.00	0.00	60,000.00	100.00	60,000.00	100.00	คณะเทคโนโลยีอุตสาหกรรม
(7)	ผลิตสื่อบทเรียนคอมพิวเตอร์ช่วยสอนเพื่อพัฒนาครูและบุคลากรฯ	48,900.00	28,000.00	57.26	20,900.00	42.74	48,900.00	100.00	คณะมนุษยศาสตร์และสังคมศาสตร์
(8)	ครูสังคัมกับการจัดการเรียนรู้ในศตวรรษที่ 21	70,000.00	0.00	0.00	70,000.00	100.00	70,000.00	100.00	คณะมนุษยศาสตร์และสังคมศาสตร์
(9)	พัฒนาครูดนตรีในจังหวัดเพชรบุรี	100,000.00	0.00	0.00	100,000.00	100.00	100,000.00	100.00	คณะมนุษยศาสตร์และสังคมศาสตร์
(10)	ความร่วมมือกับโรงเรียนเครือข่ายด้านการพัฒนาครูศิลปะ	45,000.00	0.00	0.00	45,000.00	100.00	45,000.00	100.00	คณะมนุษยศาสตร์และสังคมศาสตร์

ยุทธศาสตร์/โครงการ/กิจกรรม		จัดสรร	เบิกจ่ายจริง		คงเหลือ		ขอถอนเบิกจ่าย		ผู้รับผิดชอบ
			จำนวน	%	จำนวน	%	จำนวน	%	
(11)	อบรมเพิ่มประสิทธิภาพการจัดการเรียนการสอนของครูตำรวจตระเวนชาย	356,000.00	248,863.00	69.91	107,137.00	30.09	356,000.00	100.00	สถาบันวิจัยและส่งเสริมศิลปวัฒนธรรม
(12)	เผยแพร่สื่อการเรียนการสอนสู่การวิจัยและพัฒนาในชั้นเรียน	130,000.00	0.00	0.00	130,000.00	100.00	130,000.00	100.00	สำนักส่งเสริมวิชาการและงานทะเบียน
<b>30</b>	<b>พัฒนาการเรียนการสอนด้านคณิตศาสตร์ตามพระราชดำริสมเด็จพระรัตนราชสุดา</b>	<b>500,000.00</b>	<b>52,332.00</b>	<b>10.47</b>	<b>447,668.00</b>	<b>89.53</b>	<b>149,301.00</b>	<b>29.86</b>	<b>ผศ.พจนารถ บัวเขียว</b>
(1)	พัฒนาการเรียนการสอนด้านคณิตศาสตร์ตามพระราชดำริสมเด็จพระเทพ 1	250,100.00	52,332.00	20.92	197,768.00	79.08	149,301.00	59.70	คณะวิทยาศาสตร์และเทคโนโลยี
(2)	พัฒนาการเรียนการสอนด้านคณิตศาสตร์ตามพระราชดำริสมเด็จพระเทพ 2	212,400.00	0.00	0.00	212,400.00	100.00	0.00	0.00	คณะวิทยาศาสตร์และเทคโนโลยี
(3)	พัฒนาการเรียนการสอนด้านคณิตศาสตร์ตามพระราชดำริสมเด็จพระเทพ 3	37,500.00	0.00	0.00	37,500.00	100.00	0.00	0.00	คณะวิทยาศาสตร์และเทคโนโลยี
<b>31</b>	<b>สนับสนุนการให้บริการวิชาการตามยุทธศาสตร์จังหวัดเพชรบุรีและประจวบคีรีขันธ์</b>	<b>587,600.00</b>	<b>174,810.00</b>	<b>29.75</b>	<b>412,790.00</b>	<b>70.25</b>	<b>268,371.25</b>	<b>45.67</b>	<b>ผศ.พจนารถ บัวเขียว</b>
(1)	อบรมการจัดการข้อมูลท่องเที่ยวด้วยงานบริการวิชาการกับศิลปวัฒนธรรม	22,200.00	22,100.00	99.55	100.00	0.45	100.00	0.45	คณะเทคโนโลยีสารสนเทศ
(2)	เมนูอาหารสุขภาพสำหรับผู้สูงอายุ จังหวัดเพชรบุรี	20,000.00	20,000.00	100.00	0.00	0.00	0.00	0.00	คณะพยาบาลศาสตร์
(3)	จัดตั้งศูนย์ส่งเสริมสุขภาพ	120,000.00	32,150.00	26.79	87,850.00	73.21	82,752.00	68.96	คณะพยาบาลศาสตร์
(4)	การส่งเสริมสุขภาพผู้สูงอายุ	30,000.00	27,500.00	91.67	2,500.00	8.33	2,500.00	8.33	คณะพยาบาลศาสตร์
(5)	บริการวิชาการเพื่อพัฒนาท้องถิ่นสาขาวิชาการแพทย์แผนไทย	80,000.00	73,060.00	91.33	6,940.00	8.68	5,740.00	7.18	คณะพยาบาลศาสตร์
(6)	การพัฒนาศักยภาพการท่องเที่ยวชายแดนไทย-เมียนมาร์ (ด่านสิงขร)	200,000.00	0.00	0.00	200,000.00	100.00	107,929.25	53.96	คณะมนุษยศาสตร์และสังคมศาสตร์
(7)	พัฒนาหมู่บ้านต้นแบบการบริหารจัดการขยะภายในชุมชน ชุมชนหัวทุ่ง	115,400.00	0.00	0.00	115,400.00	100.00	69,350.00	60.10	สถาบันวิจัยและส่งเสริมศิลปวัฒนธรรม
<b>32</b>	<b>บูรณาการการเรียนการสอน การวิจัย เพื่อสร้างชุมชนเข้มแข็ง</b>	<b>720,000.00</b>	<b>292,009.00</b>	<b>40.56</b>	<b>427,991.00</b>	<b>59.44</b>	<b>110,800.00</b>	<b>15.39</b>	<b>ผศ.พจนารถ บัวเขียว</b>
(1)	การเสริมสร้างชุมชนการเรียนรู้ทางวิชาชีพโดยบูรณาการเรียนกา	130,000.00	0.00	0.00	130,000.00	100.00	1,000.00	0.77	คณะครุศาสตร์
(2)	สร้างระบบแผนที่เส้นทางกำกับติดตามสุขภาพชุมชนในความรับผิดชอบฯ	110,000.00	0.00	0.00	110,000.00	100.00	0.00	0.00	คณะเทคโนโลยีสารสนเทศ
(3)	บูรณาการการเรียนการสอน การวิจัย เพื่อสร้างชุมชนเข้มแข็งฯ	160,000.00	116,109.00	72.57	43,891.00	27.43	43,300.00	27.06	คณะเทคโนโลยีอุตสาหกรรม
(4)	การบูรณาการเรียนการสอน เพื่อสร้างชุมชนเข้มแข็งบ้านนายาง	100,000.00	92,700.00	92.70	7,300.00	7.30	5,300.00	5.30	คณะมนุษยศาสตร์และสังคมศาสตร์
(5)	การพัฒนาชุมชนปลอดขยะต้นแบบ (Zero Waste Community)	120,000.00	0.00	0.00	120,000.00	100.00	61,200.00	51.00	คณะมนุษยศาสตร์และสังคมศาสตร์
(6)	การพัฒนาความเข้มแข็งกองทุนสวัสดิการชุมชน อ.ท่ายาง จ.เพชรบุรี	100,000.00	83,200.00	83.20	16,800.00	16.80	0.00	0.00	คณะวิทยาการจัดการ
<b>33</b>	<b>สร้างวิถีชีวิตเศรษฐกิจพอเพียงแก่ชุมชน</b>	<b>500,000.00</b>	<b>243,092.00</b>	<b>48.62</b>	<b>256,908.00</b>	<b>51.38</b>	<b>44,112.00</b>	<b>8.82</b>	<b>ผศ.พจนารถ บัวเขียว</b>
(1)	สร้างวิถีชีวิตเศรษฐกิจพอเพียงแก่ชุมชน	100,000.00	0.00	0.00	100,000.00	100.00	0.00	0.00	คณะครุศาสตร์
(2)	สร้างวิถีชีวิตเศรษฐกิจพอเพียงชุมชนบ้านนาบัว ระยะที่ 3	70,000.00	18,068.00	25.81	51,932.00	74.19	11,652.00	16.65	คณะเทคโนโลยีการเกษตร

ยุทธศาสตร์/โครงการ/กิจกรรม		จัดสรร	เบิกจ่ายจริง		คงเหลือ		ขอถอนเบิกจ่าย		ผู้รับผิดชอบ
			จำนวน	%	จำนวน	%	จำนวน	%	
(3)	พัฒนา "บวร" ตามหลักปรัชญาเศรษฐกิจพอเพียง	100,000.00	57,700.00	57.70	42,300.00	42.30	2,000.00	2.00	คณะมนุษยศาสตร์และสังคมศาสตร์
(4)	เทคนิคการผสมผสานคุณค่าสมุนไพรไทยมาประยุกต์ใช้ในผลิตภัณฑ์ชุมชน	50,000.00	50,000.00	100.00	0.00	0.00	0.00	0.00	คณะมนุษยศาสตร์และสังคมศาสตร์
(5)	สร้างวิถีชีวิตชุมชนต้นแบบเศรษฐกิจพอเพียงชุมชนบ้านหนองแขม	60,000.00	59,984.00	99.97	16.00	0.03	0.00	0.00	คณะวิทยาการจัดการ
(6)	การพัฒนาหมู่บ้านต้นแบบการผลิตข้าวอินทรีย์	120,000.00	57,340.00	47.78	62,660.00	52.22	30,460.00	25.38	สถาบันวิจัยและส่งเสริมศิลปวัฒนธรรม
<b>34</b>	<b>สนับสนุนการพัฒนาผลิตภัณฑ์เพื่อเพิ่มมูลค่าจากวัตถุดิบในท้องถิ่น</b>	<b>480,300.00</b>	<b>298,111.00</b>	<b>62.07</b>	<b>182,189.00</b>	<b>37.93</b>	<b>126,417.00</b>	<b>26.32</b>	<b>ผศ.พจนารถ บัวเขียว</b>
(1)	การพัฒนาผลิตภัณฑ์พืชฟิงเกอร์จากเนื้อปลาสิ่กุนข้างเหลือง	75,300.00	16,808.00	22.32	58,492.00	77.68	58,460.00	77.64	คณะเทคโนโลยีการเกษตร
(2)	การพัฒนาผลิตภัณฑ์จากแป้งข้าวไรซ์เบอร์รี่และเนื้อตาล	55,000.00	46,000.00	83.64	9,000.00	16.36	9,000.00	16.36	คณะเทคโนโลยีการเกษตร
(3)	การพัฒนาผลิตภัณฑ์ไอศกรีมกะทิไขมันต่ำจากข้าวไรซ์เบอร์รี่	80,000.00	80,000.00	100.00	0.00	0.00	0.00	0.00	คณะเทคโนโลยีการเกษตร
(4)	การพัฒนาผลิตภัณฑ์ไอศกรีมเนื้อตาลสุก	80,000.00	36,833.00	46.04	43,167.00	53.96	43,157.00	53.95	คณะเทคโนโลยีการเกษตร
(5)	บริการวิชาการออกแบบบรรจุภัณฑ์เพื่อเพิ่มมูลค่าให้กับผลิตภัณฑ์	60,000.00	42,400.00	70.67	17,600.00	29.33	0.00	0.00	คณะเทคโนโลยีอุตสาหกรรม
(6)	การพัฒนาวิสาหกิจชุมชนบ้านนายาง	60,000.00	15,670.00	26.12	44,330.00	73.88	15,800.00	26.33	คณะมนุษยศาสตร์และสังคมศาสตร์
(7)	การสร้างมูลค่าเพิ่มให้แก่สินค้าเกษตรที่มีอยู่ในท้องถิ่น	50,000.00	50,000.00	100.00	0.00	0.00	0.00	0.00	คณะมนุษยศาสตร์และสังคมศาสตร์
(8)	ปราชญ์ชาวบ้านสอนงานภูมิปัญญา	20,000.00	10,400.00	52.00	9,600.00	48.00	0.00	0.00	คณะมนุษยศาสตร์และสังคมศาสตร์
<b>35</b>	<b>สร้างศูนย์เรียนรู้ภูมิปัญญาท้องถิ่น</b>	<b>500,000.00</b>	<b>88,350.00</b>	<b>17.67</b>	<b>411,650.00</b>	<b>82.33</b>	<b>0.00</b>	<b>0.00</b>	<b>ผศ.พจนารถ บัวเขียว</b>
(1)	การพัฒนาพิพิธภัณฑ์การเกษตรที่มีชีวิต	100,000.00	88,350.00	88.35	11,650.00	11.65	0.00	0.00	คณะเทคโนโลยีการเกษตร
(2)	ศูนย์การเรียนรู้สกุลช่างเมืองเพชร	30,000.00	0.00	0.00	30,000.00	100.00	0.00	0.00	คณะมนุษยศาสตร์และสังคมศาสตร์
(3)	สร้างศูนย์เรียนรู้ภูมิปัญญาท้องถิ่น	370,000.00	0.00	0.00	370,000.00	100.00	0.00	0.00	สถาบันวิจัยและส่งเสริมศิลปวัฒนธรรม
<b>36</b>	<b>ส่งเสริม ทะนุบำรุงศิลปวัฒนธรรม</b>	<b>1,100,000.00</b>	<b>217,938.00</b>	<b>19.81</b>	<b>882,062.00</b>	<b>80.19</b>	<b>318,811.50</b>	<b>28.98</b>	<b>ผศ.พจนารถ บัวเขียว</b>
(1)	แหงหยวกเกษตร	5,000.00	0.00	0.00	5,000.00	100.00	5,000.00	100.00	คณะเทคโนโลยีการเกษตร
(2)	วิวเทียมเกวียนแท้เทียนพรรษา	15,000.00	0.00	0.00	15,000.00	100.00	15,000.00	100.00	คณะเทคโนโลยีการเกษตร
(3)	อัตลักษณ์ภาษาศิลป์ กับศิลปะศิลปบนถิ่นไทย	30,000.00	0.00	0.00	30,000.00	100.00	0.00	0.00	คณะเทคโนโลยีการเกษตร
(4)	เผยแพร่ผลงานศิลปวัฒนธรรมคณะเทคโนโลยีการเกษตร	10,000.00	10,000.00	100.00	0.00	0.00	0.00	0.00	คณะเทคโนโลยีการเกษตร
(5)	เผยแพร่ผลงานศิลปวัฒนธรรมคณะเทคโนโลยีสารสนเทศ	10,000.00	10,000.00	100.00	0.00	0.00	0.00	0.00	คณะเทคโนโลยีสารสนเทศ
(6)	แลกเปลี่ยนเรียนรู้เทคโนโลยีอาชีวศึกษา	30,000.00	11,640.00	38.80	18,360.00	61.20	17,900.00	59.67	คณะเทคโนโลยีอุตสาหกรรม



ยุทธศาสตร์/โครงการ/กิจกรรม		จัดสรร	เบิกจ่ายจริง		คงเหลือ		ขอคืนรอเบิกจ่าย		ผู้รับผิดชอบ
			จำนวน	%	จำนวน	%	จำนวน	%	
(7)	เผยแพร่ผลงานศิลปวัฒนธรรมคณะเทคโนโลยีอุตสาหกรรม	10,000.00	10,000.00	100.00	0.00	0.00	0.00	0.00	คณะเทคโนโลยีอุตสาหกรรม
(8)	ส่งเสริม ทุนบำรุงศิลปวัฒนธรรมเพื่อบูรณาการเรียนการสอน	70,000.00	0.00	0.00	70,000.00	100.00	70,000.00	100.00	คณะเทคโนโลยีอุตสาหกรรม
(9)	ส่งเสริมศิลปวัฒนธรรมคณะมนุษยศาสตร์และสังคมศาสตร์	100,000.00	0.00	0.00	100,000.00	100.00	44,600.00	44.60	คณะมนุษยศาสตร์และสังคมศาสตร์
(10)	เผยแพร่ผลงานศิลปวัฒนธรรมคณะมนุษยศาสตร์และสังคมศาสตร์	10,000.00	0.00	0.00	10,000.00	100.00	10,000.00	100.00	คณะมนุษยศาสตร์และสังคมศาสตร์
(11)	สืบสานตำนานศิลปวัฒนธรรมท้องถิ่นเมืองเพชรบุรีและวัฒนธรรมไทย	80,000.00	80,000.00	100.00	0.00	0.00	0.00	0.00	คณะวิทยาการจัดการ
(12)	เผยแพร่ผลงานศิลปวัฒนธรรมคณะวิทยาการจัดการ	10,000.00	10,000.00	100.00	0.00	0.00	0.00	0.00	คณะวิทยาการจัดการ
(13)	เผยแพร่ผลงานศิลปวัฒนธรรมคณะวิทยาศาสตร์และเทคโนโลยี	10,000.00	10,000.00	100.00	0.00	0.00	0.00	0.00	คณะวิทยาศาสตร์และเทคโนโลยี
(14)	จัดทำวารสาร "ลุ่มน้ำเพชรบุรี"	120,000.00	0.00	0.00	120,000.00	100.00	0.00	0.00	สถาบันวิจัยและส่งเสริมศิลปวัฒนธรรม
(15)	การจัดกิจกรรมการทำนุบำรุงศิลปวัฒนธรรม	570,000.00	56,340.00	9.88	513,660.00	90.12	156,311.50	27.42	สถาบันวิจัยและส่งเสริมศิลปวัฒนธรรม
(16)	เผยแพร่ผลงานศิลปวัฒนธรรมของสำนักวิทยบริการฯ	10,000.00	10,000.00	100.00	0.00	0.00	0.00	0.00	สำนักวิทยบริการและเทคโนโลยีสารสนเทศ
(17)	เผยแพร่ผลงานศิลปวัฒนธรรมสำนักส่งเสริมวิชาการและงานทะเบียน	10,000.00	9,958.00	99.58	42.00	0.42	0.00	0.00	สำนักส่งเสริมวิชาการและงานทะเบียน
<b>37</b>	<b>มหกรรมวัฒนธรรมอาเซียนสัมพันธ์ ครั้งที่ 5</b>	<b>1,000,000.00</b>	<b>969,050.00</b>	<b>96.91</b>	<b>30,950.00</b>	<b>3.10</b>	<b>9,710.00</b>	<b>0.97</b>	<b>ผศ.พจนารถ บัวเขียว</b>
(1)	เผยแพร่ผลงานด้านศิลปวัฒนธรรมในงานมหกรรมศิลปวัฒนธรรมอาเซียน	10,000.00	10,000.00	100.00	0.00	0.00	0.00	0.00	คณะครุศาสตร์
(2)	งานมหกรรมศิลปวัฒนธรรมอาเซียนสัมพันธ์เฉลิมพระเกียรติครั้งที่5	990,000.00	959,050.00	96.87	30,950.00	3.13	9,710.00	0.98	สถาบันวิจัยและส่งเสริมศิลปวัฒนธรรม
<b>ยุทธศาสตร์ที่ 5 การสร้างความเป็นสากล</b>		<b>5,385,800.00</b>	<b>1,205,622.24</b>	<b>22.39</b>	<b>4,180,177.76</b>	<b>77.61</b>	<b>1,829,844.95</b>	<b>33.98</b>	
<b>38</b>	<b>พัฒนาหลักสูตรสองภาษาและนานาชาติ</b>	<b>74,200.00</b>	<b>0.00</b>	<b>0.00</b>	<b>74,200.00</b>	<b>100.00</b>	<b>70,000.00</b>	<b>94.34</b>	<b>ดร.ภุชดา ตั้งขวาล</b>
(1)	อบรมใบประกอบวิชาชีพหลักสูตรการฝึกอบรมวิชาชีพคฤหบดีเฉพาะ (2)	74,200.00	0.00	0.00	74,200.00	100.00	70,000.00	0.00	คณะมนุษยศาสตร์และสังคมศาสตร์
<b>39</b>	<b>แลกเปลี่ยนนักศึกษาและอาจารย์ระหว่างประเทศ</b>	<b>916,800.00</b>	<b>263,500.00</b>	<b>28.74</b>	<b>653,300.00</b>	<b>71.26</b>	<b>356,500.00</b>	<b>38.89</b>	<b>ดร.ภุชดา ตั้งขวาล</b>
(1)	แลกเปลี่ยนอาจารย์และนักศึกษากับมหาวิทยาลัยในประเทศลาว	166,800.00	0.00	0.00	166,800.00	100.00	0.00	0.00	คณะเทคโนโลยีสารสนเทศ
(2)	แลกเปลี่ยนอาจารย์สาขาวิชาศิลปศึกษาและการออกแบบได้หวัน	50,000.00	0.00	0.00	50,000.00	100.00	0.00	0.00	คณะมนุษยศาสตร์และสังคมศาสตร์
(3)	การแลกเปลี่ยนการฝึกประสบการณ์วิชาชีพด้านอุตสาหกรรมท่องเที่ยว	100,000.00	0.00	0.00	100,000.00	100.00	100,000.00	100.00	คณะมนุษยศาสตร์และสังคมศาสตร์
(4)	แลกเปลี่ยนนักศึกษาคณะวิทยาศาสตร์และเทคโนโลยีกับมหาวิทยาลัยใน	200,000.00	85,000.00	42.50	115,000.00	57.50	115,000.00	57.50	คณะวิทยาศาสตร์และเทคโนโลยี
(5)	แลกเปลี่ยนนักศึกษาและอาจารย์ระหว่างประเทศ (2)	94,600.00	73,100.00	77.27	21,500.00	22.73	21,500.00	22.73	งบทกลาง
(6)	แลกเปลี่ยนนักศึกษาและอาจารย์ระหว่างประเทศ (1)	305,400.00	105,400.00	34.51	200,000.00	65.49	120,000.00	39.29	งบทกลาง

ยุทธศาสตร์/โครงการ/กิจกรรม	จัดสรร	เบิกจ่ายจริง		คงเหลือ		ขอถอนเบิกจ่าย		ผู้รับผิดชอบ
		จำนวน	%	จำนวน	%	จำนวน	%	
40 พัฒนาทักษะภาษาต่างประเทศของนักศึกษาและอาจารย์	2,694,600.00	618,884.50	22.97	2,075,715.50	77.03	947,913.20	35.18	ดร.ภุชชดา ตั้งชวาล
(1) การฝึกทักษะภาษาอังกฤษเพื่อการสื่อสาร	97,600.00	97,600.00	100.00	0.00	0.00	0.00	0.00	คณะครุศาสตร์
(2) อบรมภาษาอังกฤษแก่นักศึกษาคณะเทคโนโลยีการเกษตร	25,000.00	19,400.00	77.60	5,600.00	22.40	5,600.00	22.40	คณะเทคโนโลยีการเกษตร
(3) อบรมการพัฒนาทักษะภาษาต่างประเทศสำหรับอาจารย์คณะเทคโนโลยีการเกษตร	30,000.00	2,000.00	6.67	28,000.00	93.33	28,000.00	93.33	คณะเทคโนโลยีการเกษตร
(4) อบรมการเขียนบทความภาษาอังกฤษ (English for Academic Paper)	56,000.00	0.00	0.00	56,000.00	100.00	2,500.00	4.46	คณะเทคโนโลยีสารสนเทศ
(5) อบรมทักษะสื่อสารด้วยภาษาอังกฤษสำหรับนักศึกษาคอมพิวเตอร์	48,000.00	0.00	0.00	48,000.00	100.00	0.00	0.00	คณะเทคโนโลยีสารสนเทศ
(6) อบรมทักษะสื่อสารด้วยภาษาอังกฤษสำหรับนักศึกษาคณะเทคโนโลยีสารสนเทศ	48,000.00	48,000.00	100.00	0.00	0.00	0.00	0.00	คณะเทคโนโลยีสารสนเทศ
(7) อบรมทักษะการสอนเป็นภาษาอังกฤษด้านเทคโนโลยีสารสนเทศ	52,000.00	44,600.00	85.77	7,400.00	14.23	0.00	0.00	คณะเทคโนโลยีสารสนเทศ
(8) อบรมเชิงปฏิบัติการทักษะภาษาอังกฤษสำหรับนักศึกษาสาขาวิทยาการคอมพิวเตอร์	43,370.00	0.00	0.00	43,370.00	100.00	43,370.00	100.00	คณะเทคโนโลยีสารสนเทศ
(9) อบรมการสอนภาษาอังกฤษสำหรับชีวิตแห่งอนาคต	152,500.00	31,700.00	20.79	120,800.00	79.21	75,900.20	49.77	คณะเทคโนโลยีอุตสาหกรรม
(10) พัฒนาภาษาอังกฤษแก่อาจารย์เพื่อเพิ่มพูนศักยภาพในการสอนด้านวิศ	25,000.00	0.00	0.00	25,000.00	100.00	0.00	0.00	คณะเทคโนโลยีอุตสาหกรรม
(11) การพัฒนาทักษะการใช้ภาษาต่างประเทศของนักศึกษาวิชาสังคมศึกษา	50,980.00	0.00	0.00	50,980.00	100.00	41,260.00	80.93	คณะมนุษยศาสตร์และสังคมศาสตร์
(12) อบรม Toeic สำหรับนักศึกษา	240,000.00	190,846.00	79.52	49,154.00	20.48	48,574.00	20.24	คณะมนุษยศาสตร์และสังคมศาสตร์
(13) อบรม Toeic สำหรับบุคลากร	125,250.00	125,001.00	99.80	249.00	0.20	249.00	0.20	คณะมนุษยศาสตร์และสังคมศาสตร์
(14) อบรมพัฒนาทักษะภาษาอังกฤษพื้นฐานสำหรับนักศึกษา	552,000.00	5,337.50	0.97	546,662.50	99.03	391,300.00	70.89	คณะมนุษยศาสตร์และสังคมศาสตร์
(15) การศึกษาศิลปวัฒนธรรมและวิถีชีวิตของประชาชนชาวกัมพูชา	158,800.00	0.00	0.00	158,800.00	100.00	158,760.00	99.97	คณะมนุษยศาสตร์และสังคมศาสตร์
(16) อบรมการพัฒนาทักษะภาษาอังกฤษเพื่อการสื่อสารแก่นักศึกษาคณะวิทย์	80,000.00	0.00	0.00	80,000.00	100.00	80,000.00	100.00	คณะวิทยาการจัดการ
(17) พัฒนาทักษะภาษาอังกฤษให้แก่ศึกษาคณะวิทยาศาสตร์และเทคโนโลยี	126,800.00	54,400.00	42.90	72,400.00	57.10	72,400.00	57.10	คณะวิทยาศาสตร์และเทคโนโลยี
(18) พัฒนาโปรแกรมการเรียนรู้ภาษาอังกฤษสำหรับห้องปฏิบัติการทางภาษา	706,300.00	0.00	0.00	706,300.00	100.00	0.00	0.00	คณะมนุษยศาสตร์และสังคมศาสตร์
(19) พัฒนาทักษะด้านภาษาอังกฤษสำหรับนักศึกษา	50,000.00	0.00	0.00	50,000.00	100.00	0.00	0.00	คณะพยาบาลศาสตร์
(20) อบรมภาษาพม่าสำหรับนักศึกษาสาขาวิชาสาธารณสุขศาสตร์	27,000.00	0.00	0.00	27,000.00	100.00	0.00	0.00	คณะพยาบาลศาสตร์
41 จัดประชุมสัมมนาวิชาการระดับนานาชาติ	1,000,000.00	36,775.00	3.68	963,225.00	96.32	139,925.00	13.99	ดร.ภุชชดา ตั้งชวาล
(1) การจัดประชุมสัมมนาวิชาการระดับนานาชาติ NCCIT2016	117,700.00	0.00	0.00	117,700.00	100.00	112,900.00	95.92	คณะเทคโนโลยีสารสนเทศ
(2) จัดประชุมสัมมนาวิชาการระดับนานาชาติ(2)	416,100.00	36,775.00	8.84	379,325.00	91.16	27,025.00	6.49	งบทกลาง

ยุทธศาสตร์/โครงการ/กิจกรรม		จัดสรร	เบิกจ่ายจริง		คงเหลือ		ขอถอนเบิกจ่าย		ผู้รับผิดชอบ
			จำนวน	%	จำนวน	%	จำนวน	%	
(3)	จัดประชุมสัมมนาวิชาการระดับนานาชาติ(1)	300,200.00	0.00	0.00	300,200.00	100.00	0.00	0.00	งบกลาง
(4)	จัดประชุมสัมมนาวิชาการของนักศึกษาระดับนานาชาติ Youth Conference	166,000.00	0.00	0.00	166,000.00	100.00	0.00	0.00	คณะมนุษยศาสตร์และสังคมศาสตร์
42	ขับเคลื่อนเครือข่ายความร่วมมือของคู่มือทั้งในและต่างประเทศ	700,200.00	286,462.74	40.91	413,737.26	59.09	315,506.75	45.06	ดร.ภฤชดา ตั้งชวาล
(1)	ดำเนินงานพัฒนาเครือข่ายความร่วมมือกับสถาบันการศึกษาทั้งใน(2)	300,200.00	182,019.24	60.63	118,180.76	39.37	120,815.00	40.24	งบกลาง
(2)	ดำเนินงานพัฒนาเครือข่ายความร่วมมือกับสถาบันการศึกษาทั้งใน(1)	400,000.00	104,443.50	26.11	295,556.50	73.89	194,691.75	48.67	งบกลาง
<b>ยุทธศาสตร์ที่ 6 การปรับปรุงระบบบริหารจัดการสู่องค์กรเรียนรู้ที่มีประสิทธิภาพสูง</b>		<b>12,296,400.00</b>	<b>5,910,844.58</b>	<b>48.07</b>	<b>6,385,555.42</b>	<b>51.93</b>	<b>3,346,947.95</b>	<b>27.22</b>	
43	พัฒนาระบบการบริหารจัดการโดยใช้กลยุทธ์นำสู่ความสำเร็จ	650,000.00	251,909.18	38.76	398,090.82	61.24	318,382.00	48.98	รศ.ดร.กาญจนา บุญส่ง
(1)	ค่าดำเนินงานนโยบายและแผน	650,000.00	251,909.18	38.76	398,090.82	61.24	318,382.00	48.98	สำนักงานอธิการบดี
44	ปรับปรุงคุณภาพการให้บริการ	3,446,400.00	1,936,024.32	56.18	1,510,375.68	43.82	671,308.15	19.48	ผศ.นรินทร์ ศรีวรรณรถ
(1)	ปรับปรุงประสิทธิภาพการให้บริการส่วนกลาง (3)	1,042,400.00	344,316.00	33.03	698,084.00	66.97	73,326.00	7.03	สำนักงานอธิการบดี
(2)	ปรับปรุงประสิทธิภาพการให้บริการส่วนกลาง (1)	2,000,000.00	1,582,708.32	79.14	417,291.68	20.86	411,451.56	20.57	สำนักงานอธิการบดี
(3)	ปรับปรุงประสิทธิภาพการให้บริการส่วนกลาง (2)	404,000.00	9,000.00	2.23	395,000.00	97.77	186,530.59	46.17	สำนักงานอธิการบดี
45	พัฒนาระบบและกลไกการประกันคุณภาพการศึกษา	2,000,000.00	378,714.00	18.94	1,621,286.00	81.06	851,696.70	42.58	รศ.ดร.กาญจนา บุญส่ง
(1)	การพัฒนาระบบและกลไกประกันคุณภาพระดับคณะและระดับสาขา คณะครุศา	80,000.00	0.00	0.00	80,000.00	100.00	74,150.00	92.69	คณะครุศาสตร์
(2)	การพัฒนาระบบประกันคุณภาพระดับคณะและสาขาวิชา	70,000.00	15,000.00	21.43	55,000.00	78.57	55,000.00	78.57	คณะเทคโนโลยีการเกษตร
(3)	ความร่วมมือเครือข่ายประกันคุณภาพการศึกษาระหว่างสถาบัน	40,000.00	0.00	0.00	40,000.00	100.00	31,514.00	78.79	คณะเทคโนโลยีการเกษตร
(4)	พัฒนาระบบและกลไกการประกันคุณภาพการศึกษาภายในคณะเทคโนโลยีสาร	80,000.00	10,600.00	13.25	69,400.00	86.75	54,390.00	67.99	คณะเทคโนโลยีสารสนเทศ
(5)	พัฒนาระบบและกลไกการประกันคุณภาพการศึกษาสู่ความสำเร็จฯ	100,000.00	0.00	0.00	100,000.00	100.00	61,968.00	61.97	คณะเทคโนโลยีอุตสาหกรรม
(6)	พัฒนาระบบกลไกการประกันคุณภาพการศึกษาคณะพยาบาลศาสตร์	44,000.00	43,000.00	97.73	1,000.00	2.27	1,000.00	2.27	คณะพยาบาลศาสตร์
(7)	พัฒนาระบบกลไกการประกันคุณภาพการศึกษาคณะมนุษยศาสตร์และสังคมศา	200,000.00	50,000.00	25.00	150,000.00	75.00	62,470.00	31.24	คณะมนุษยศาสตร์และสังคมศาสตร์
(8)	พัฒนาระบบและกลไกการประกันคุณภาพการศึกษารายในระดับสาขาวิชาและ	100,000.00	20,000.00	20.00	80,000.00	80.00	62,000.00	62.00	คณะวิทยาการจัดการ
(9)	พัฒนาระบบประกันคุณภาพศึกษาคณะวิทยาศาสตร์ฯ	80,000.00	8,484.00	10.61	71,516.00	89.40	35,097.50	43.87	คณะวิทยาศาสตร์และเทคโนโลยี
(10)	พัฒนาการประกันคุณภาพ	40,000.00	0.00	0.00	40,000.00	100.00	34,420.00	86.05	สถาบันวิจัยและส่งเสริมศิลปวัฒนธรรม
(11)	พัฒนาระบบการประกันคุณภาพสำนักงานอธิการบดี	40,000.00	0.00	0.00	40,000.00	100.00	0.00	0.00	สำนักงานอธิการบดี

ยุทธศาสตร์/โครงการ/กิจกรรม		จัดสรร	เบิกจ่ายจริง		คงเหลือ		ขอถอนเบิกจ่าย		ผู้รับผิดชอบ
			จำนวน	%	จำนวน	%	จำนวน	%	
(12)	พัฒนาระบบกลไกการประกันคุณภาพการศึกษาสำนักวิทยบริการฯ	40,000.00	0.00	0.00	40,000.00	100.00	26,799.20	67.00	สำนักวิทยบริการและเทคโนโลยีสารสนเทศ
(13)	ตรวจประเมินประกันคุณภาพการศึกษาภายในระดับคณะ/สำนัก/สถาบัน	316,700.00	0.00	0.00	316,700.00	100.00	311,700.00	98.42	สำนักส่งเสริมวิชาการและงานทะเบียน
(14)	การตรวจประเมินประกันคุณภาพการศึกษาภายในระดับมหาวิทยาลัย(2)	183,300.00	0.00	0.00	183,300.00	100.00	0.00	0.00	สำนักส่งเสริมวิชาการและงานทะเบียน
(15)	พัฒนาระบบและกลไกการประกันคุณภาพการศึกษาของสำนักส่งเสริมฯ	40,000.00	0.00	0.00	40,000.00	100.00	0.00	0.00	สำนักส่งเสริมวิชาการและงานทะเบียน
(16)	การตรวจประเมินประกันคุณภาพการศึกษาภายในระดับมหาวิทยาลัย(1)	115,400.00	0.00	0.00	115,400.00	100.00	0.00	0.00	สำนักส่งเสริมวิชาการและงานทะเบียน
(17)	ประกวดแนวปฏิบัติที่ดีด้านประกันคุณภาพการศึกษา	37,680.00	9,044.00	24.00	28,636.00	76.00	18,806.00	49.91	สำนักส่งเสริมวิชาการและงานทะเบียน
(18)	ประกวดรางวัลคุณภาพการศึกษา (Quality Award) และรางวัล (Good P	40,000.00	23,720.00	59.30	16,280.00	40.70	11,180.00	27.95	สำนักส่งเสริมวิชาการและงานทะเบียน
(19)	พัฒนาเกณฑ์คุณภาพการศึกษาเพื่อการดำเนินงานที่เป็นเลิศ (EdPEX)	69,680.00	44,424.00	63.75	25,256.00	36.25	0.00	0.00	สำนักส่งเสริมวิชาการและงานทะเบียน
(20)	สร้างความเข้าใจเกณฑ์การประกันคุณภาพการศึกษาภายใน	86,800.00	0.00	0.00	86,800.00	100.00	0.00	0.00	สำนักส่งเสริมวิชาการและงานทะเบียน
(21)	ประชุมสร้างเครือข่ายและแลกเปลี่ยนเรียนรู้ด้านการประกันคุณภาพ	99,800.00	98,304.00	98.50	1,496.00	1.50	1,440.00	1.44	สำนักส่งเสริมวิชาการและงานทะเบียน
(22)	ศึกษาดูงานการประกันคุณภาพการศึกษา	96,640.00	56,138.00	58.09	40,502.00	41.91	9,762.00	10.10	สำนักส่งเสริมวิชาการและงานทะเบียน
<b>46</b>	<b>ปรับปรุงการบริหารจัดการตามหลักปรัชญาเศรษฐกิจพอเพียง</b>	<b>200,000.00</b>	<b>150,000.00</b>	<b>75.00</b>	<b>50,000.00</b>	<b>25.00</b>	<b>49,000.00</b>	<b>24.50</b>	<b>ผศ.นรินทร์ ศรีวรรณ</b>
(1)	ส่งเสริมวัฒนธรรมองค์กรตามหลักธรรมาภิบาลและวิถีชีวิตเศรษฐกิจฯ	200,000.00	150,000.00	75.00	50,000.00	25.00	49,000.00	24.50	สำนักงานอธิการบดี
<b>47</b>	<b>พัฒนาบุคลากรสายสนับสนุนและจัดการความรู้</b>	<b>1,000,000.00</b>	<b>532,570.08</b>	<b>53.26</b>	<b>467,429.92</b>	<b>46.74</b>	<b>404,478.10</b>	<b>40.45</b>	<b>ผศ.นรินทร์ ศรีวรรณ</b>
(1)	พัฒนาสมรรถนะในการปฏิบัติงานของบุคลากรสายสนับสนุนสู่มืออาชีพ	50,000.00	0.00	0.00	50,000.00	100.00	49,999.10	100.00	คณะวิทยาการจัดการ
(2)	พัฒนาบุคลากรสายสนับสนุนในการเข้าอบรมสัมมนาและศึกษาดูงาน	450,000.00	179,500.08	39.89	270,499.92	60.11	268,049.00	59.57	สำนักงานอธิการบดี
(3)	จัดการความรู้เพื่อพัฒนาบุคลากรสายสนับสนุน	500,000.00	353,070.00	70.61	146,930.00	29.39	86,430.00	17.29	สำนักงานอธิการบดี
<b>48</b>	<b>พัฒนาผู้บริหารมืออาชีพ</b>	<b>1,000,000.00</b>	<b>102,032.00</b>	<b>10.20</b>	<b>897,968.00</b>	<b>89.80</b>	<b>2,968.00</b>	<b>0.30</b>	<b>ผศ.นรินทร์ ศรีวรรณ</b>
(1)	พัฒนาผู้บริหารมืออาชีพ	1,000,000.00	102,032.00	10.20	897,968.00	89.80	2,968.00	0.30	สำนักงานอธิการบดี
<b>49</b>	<b>พัฒนาระบบเทคโนโลยีสารสนเทศและการสื่อสาร</b>	<b>2,005,000.00</b>	<b>1,412,849.00</b>	<b>70.47</b>	<b>592,151.00</b>	<b>29.53</b>	<b>588,085.00</b>	<b>29.33</b>	<b>ดร.ทัตทอง พรหมณี</b>
(1)	พัฒนาระบบสารสนเทศเพื่อการตัดสินใจและการจัดการสาขาวิชาชีพครู	100,000.00	0.00	0.00	100,000.00	100.00	100,000.00	100.00	คณะครุศาสตร์
(2)	พัฒนาระบบสารสนเทศให้พร้อมใช้ในการบริหารมหาวิทยาลัย	375,000.00	225,000.00	60.00	150,000.00	40.00	150,000.00	40.00	สำนักวิทยบริการและเทคโนโลยีสารสนเทศ
(3)	พัฒนาระบบฐานข้อมูลพื้นฐานและเทคโนโลยีสารสนเทศ(2)	530,000.00	431,359.00	81.39	98,641.00	18.61	94,885.00	17.90	สำนักวิทยบริการและเทคโนโลยีสารสนเทศ
(4)	พัฒนาระบบฐานข้อมูลพื้นฐานและเทคโนโลยีสารสนเทศ(1)	1,000,000.00	756,490.00	75.65	243,510.00	24.35	243,200.00	24.32	สำนักวิทยบริการและเทคโนโลยีสารสนเทศ

ยุทธศาสตร์/โครงการ/กิจกรรม		จัดสรร	เบิกจ่ายจริง		คงเหลือ		ขอถอนเบิกจ่าย		ผู้รับผิดชอบ
			จำนวน	%	จำนวน	%	จำนวน	%	
50	พัฒนาระบบฐานข้อมูลพื้นฐานเพื่อการบริหาร	495,000.00	14,550.00	2.94	480,450.00	97.06	430,450.00	86.96	ดร.ทัตทอง พรหมณี
(1)	พัฒนาระบบฐานข้อมูลเพื่อการบริหารสาขาวิทยาการคอมพิวเตอร์	30,000.00	0.00	0.00	30,000.00	100.00	0.00	0.00	คณะเทคโนโลยีสารสนเทศ
(2)	พัฒนาระบบสารสนเทศฐานข้อมูลการจัดการความรู้ (KM) ของคณะ	20,000.00	0.00	0.00	20,000.00	100.00	0.00	0.00	คณะวิทยาการจัดการ
(3)	พัฒนาระบบสารสนเทศเพื่อการบริหารงานแบบเร่งด่วน	445,000.00	14,550.00	3.27	430,450.00	96.73	430,450.00	96.73	สำนักวิทยบริการและเทคโนโลยีสารสนเทศ
51	พัฒนามหาวิทยาลัยเขียวสะอาด	1,000,000.00	942,481.00	94.25	57,519.00	5.75	30,580.00	3.06	ผศ.นรินทร์ ศรีวรรณ
(1)	มหาวิทยาลัยเขียวสะอาด	1,000,000.00	942,481.00	94.25	57,519.00	5.75	30,580.00	3.06	สำนักงานอธิการบดี
52	ระบบการตลาดและสร้างภาพลักษณ์ขององค์กร	500,000.00	189,715.00	37.94	310,285.00	62.06	0.00	0.00	ผศ.ดร.วิภาณี เพ็ญบัวขาว
(1)	ร่วมแสดงนิทรรศการศิลปะและแลกเปลี่ยนเรียนรู้	50,000.00	50,000.00	100.00	0.00	0.00	0.00	0.00	คณะมนุษยศาสตร์และสังคมศาสตร์
(2)	ระบบการตลาดและการสร้างภาพลักษณ์ขององค์กร	450,000.00	139,715.00	31.05	310,285.00	68.95	0.00	0.00	งบกลาง
2.3	รายการค่าใช้จ่ายตามแผนงานฉุกเฉิน	11,237,300.00	9,702,992.00	86.35	1,534,308.00	13.65	396,931.00	3.53	
รวมทั้งสิ้น		729,275,600.00	428,692,460.94	58.78	300,583,139.06	41.22	137,555,206.91	18.86	